

Template for Evidence(s) UI GreenMetric Questionnaire

University : IFSULDEMINAS
Country : BRAZIL
Web Address : <https://www.ifsuldeminas.edu.br/index.php>

[1] Setting and Infrastructure (SI)

[1.3] Number of Campus Sites



Figure 1: Campus Inconfidentes
Praça Tiradentes, nº 416 - Centro - CEP 37.576-000 -
Inconfidentes - MG



Figure 2: Campus Machado
Rodovia Machado-Paraguaçu, km 3 - Bairro Santo Antônio -
CEP 37.750-000 - Machado - MG



Figure 3: Campus Muzambinho
Estrada de Muzambinho, km 35 - Bairro Morro Preto - CEP
37.890-000 - Muzambinho - MG



Figure 4: Campus Passos
Rua Mario Ribola, nº 409 - Bairro Penha II - CEP 37.903-070 -
Passos - MG



Figure 5: Campus Poços de Caldas
Avenida Dirce Pereira Rosa, nº 300 - Bairro Jardim Esperança
- CEP 37.713-100 - Poços de Caldas - MG



Figure 6: Campus Pouso Alegre
Avenida Maria da Conceição Santos, nº 900 - Bairro Parque
Real - CEP 37.560-260 - Pouso Alegre - MG



Figure 7: Campus Carmo de Minas
Alameda Murilo Eugênio Rubião, s/nº - Bairro Chacrinha -
CEP 37.472-000 - Carmo de Minas - MG



Figure 8: Campus Três Corações
Rua Coronel Edgar Cavalcanti de Albuquerque, nº 61 - Bairro
Chácara das Rosas - CEP 37.417-158 - Três Corações - MG



Figure 9: Reitoria
Avenida Vicente Simões, nº 1.111 - Bairro Nova Pouso Alegre
- CEP 37.553-465 - Pouso Alegre - MG

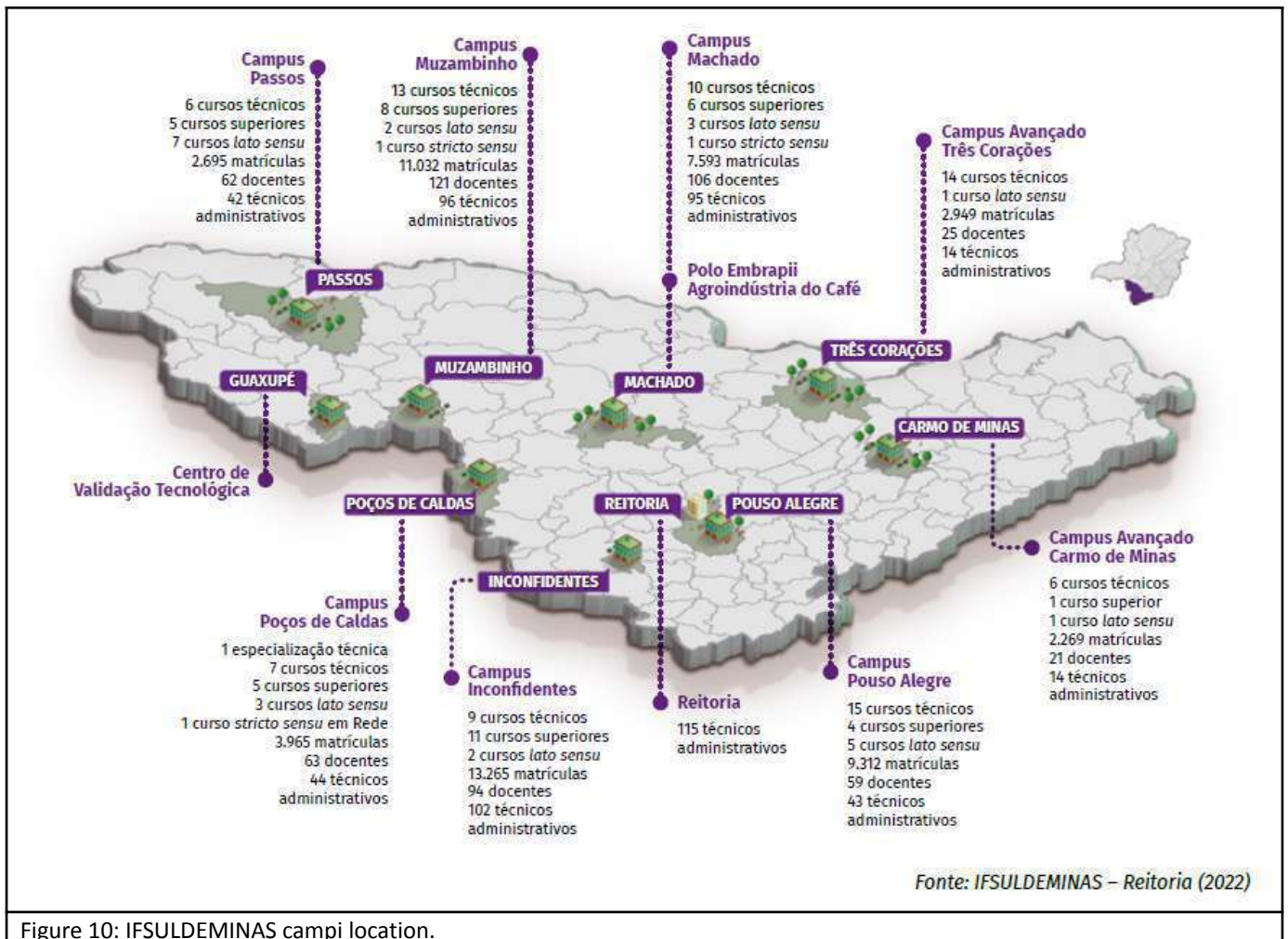

Figure 10: IFSULDEMINAS campi location.

Description

In the South of Minas Gerais, the Federal Agrotechnical Schools of Inconfidentes (founded in 1918), Machado (founded in 1957) and Muzambinho (founded in 1952), traditionally recognized for quality in the offer of high school and technical courses, were unified in 2009, and the Rectory was established in Pouso Alegre. Thus, the Federal Institute of Education, Science and Technology of the South of Minas Gerais (IFSULDEMINAS), which currently has campuses in Passos, Poços de Caldas, Pouso Alegre (both three created in 2011) and advanced campuses in Carmo de Minas and Três Corações (both created in 2014), as well as advanced cores and network poles in several cities of the region.

The operations and work of IFSULDEMINAS covers 178 municipalities, with 2.9 million inhabitants. Between 2009 and 2023, the total number of students increased from 4 (four) thousand to almost 53 (fifty three) thousand students.

The educational provision has added undergraduate, graduate, research and extension programs to the regular supply of technical courses. IFSULDEMINAS has 86 (eighty six) technical courses, 45 (forty five) undergraduate courses, 28 (twenty eight) specializations *Lato Sensu*, 3 (three) specializations *Stricto Sensu* and 1 (one) technical specialization offered. The institution also offers 84 (eighty four) Initial and Continuing Training (FIC) courses.

Its administrative staff has nearly 1,660 servers (including teachers and administrative technicians), outsourced employees and interns.

IFSULDEMINAS mission is to promote excellence in the provision of professional and technological education, at all levels, forming critical, creative, competent and humanistic citizens, articulating teaching, research and extension and contributing to the sustainable development of the South of Minas Gerais.

All campi are available at the main site <https://portal.ifsuldeminas.edu.br/index.php/os-campi>. The Rectory is available at the main site <https://portal.ifsuldeminas.edu.br/index.php/reitoria>.

Source: IFSULDEMINAS.

Template

for Evidence(s)

UI GreenMetric Questionnaire

University : IFSULDEMINAS
Country : BRAZIL
Web Address : <https://www.ifsuldeminas.edu.br/index.php>

[1] Setting and Infrastructure (SI)

[1.4] Campus Setting

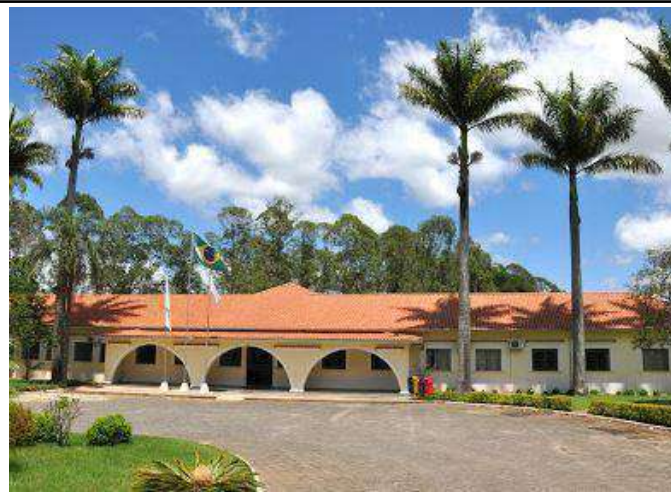

Figure 1: Muzambinho Main Campus.



Figure 2: Muzambinho Main Campus.



Figure 3: Muzambinho Main Campus.



Figure 4: Muzambinho Main Campus.



Figure 5: Muzambinho Main Campus.



Figure 6: Muzambinho Main Campus.



Figure 7: Muzambinho Main Campus.



Figure 8: Muzambinho Main Campus.



Figure 9: Muzambinho Campus - CeCAES.



Figure 10: Muzambinho Campus - Commercial College.

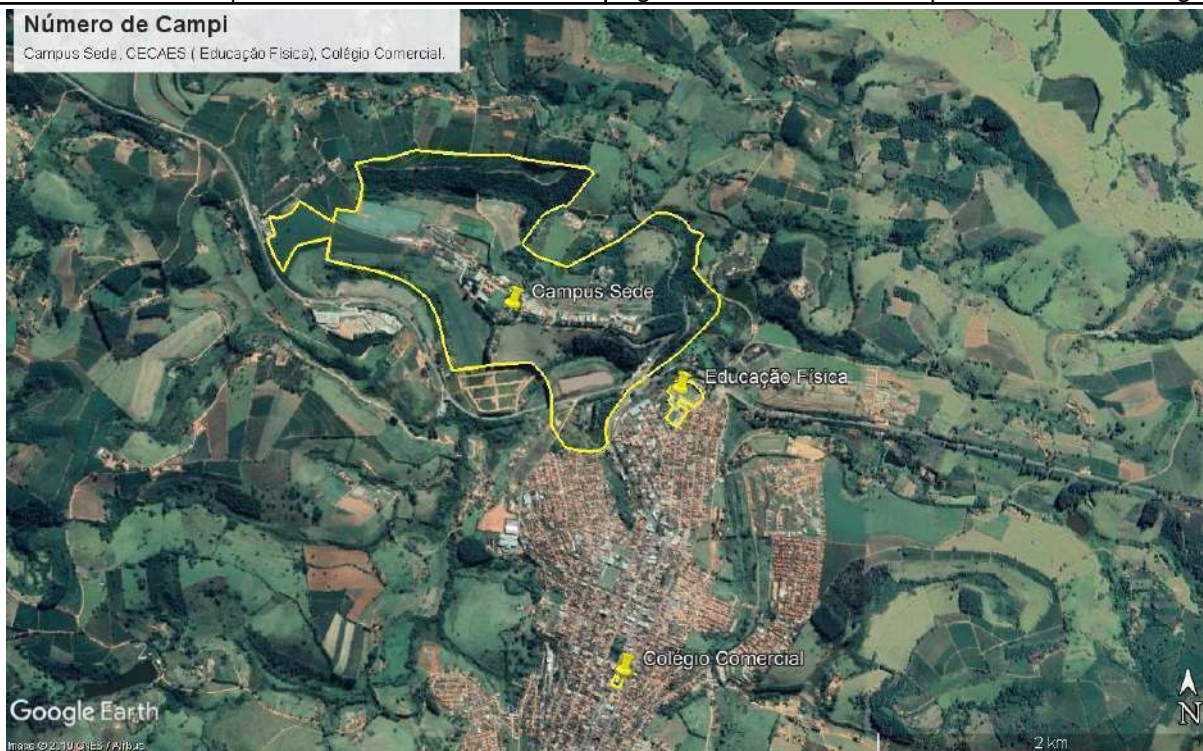

Figure 11: Muzambinho - Main Campus, CeCAES and Commercial College.

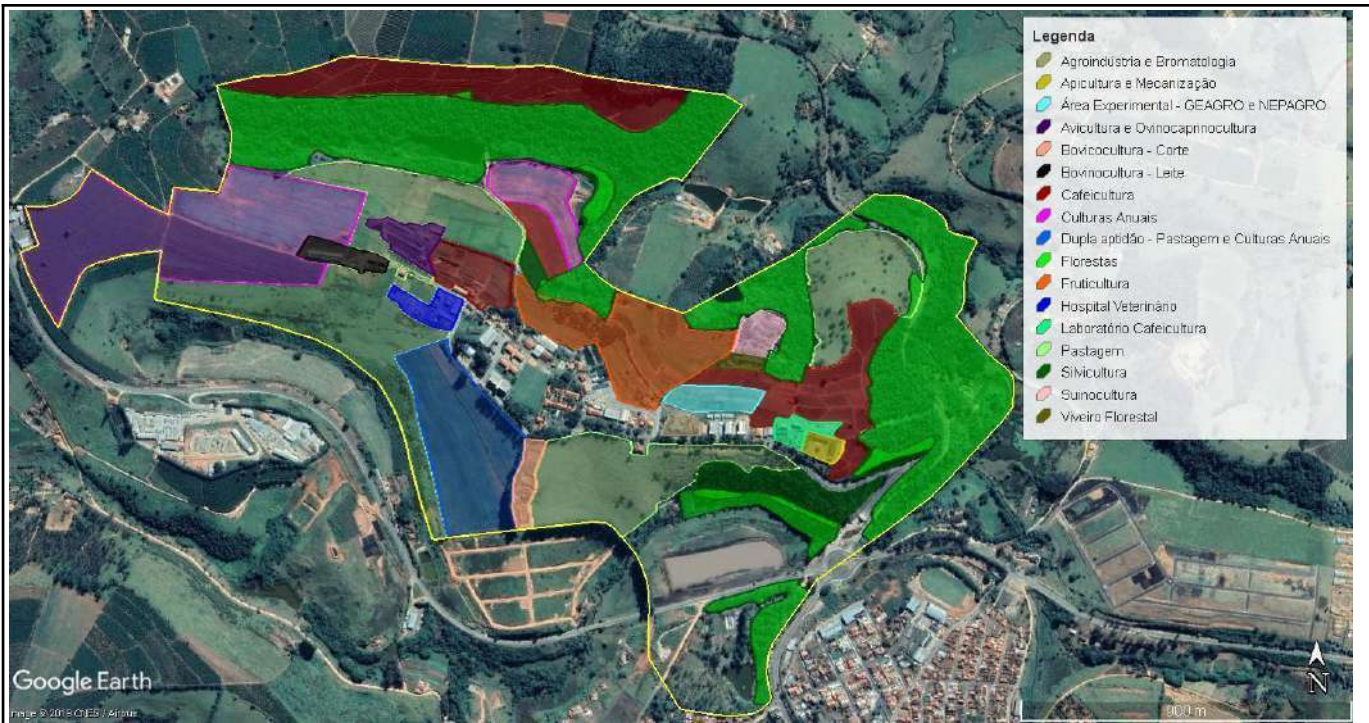

Figure 12: Muzambinho Campus - Main Campus configuration.

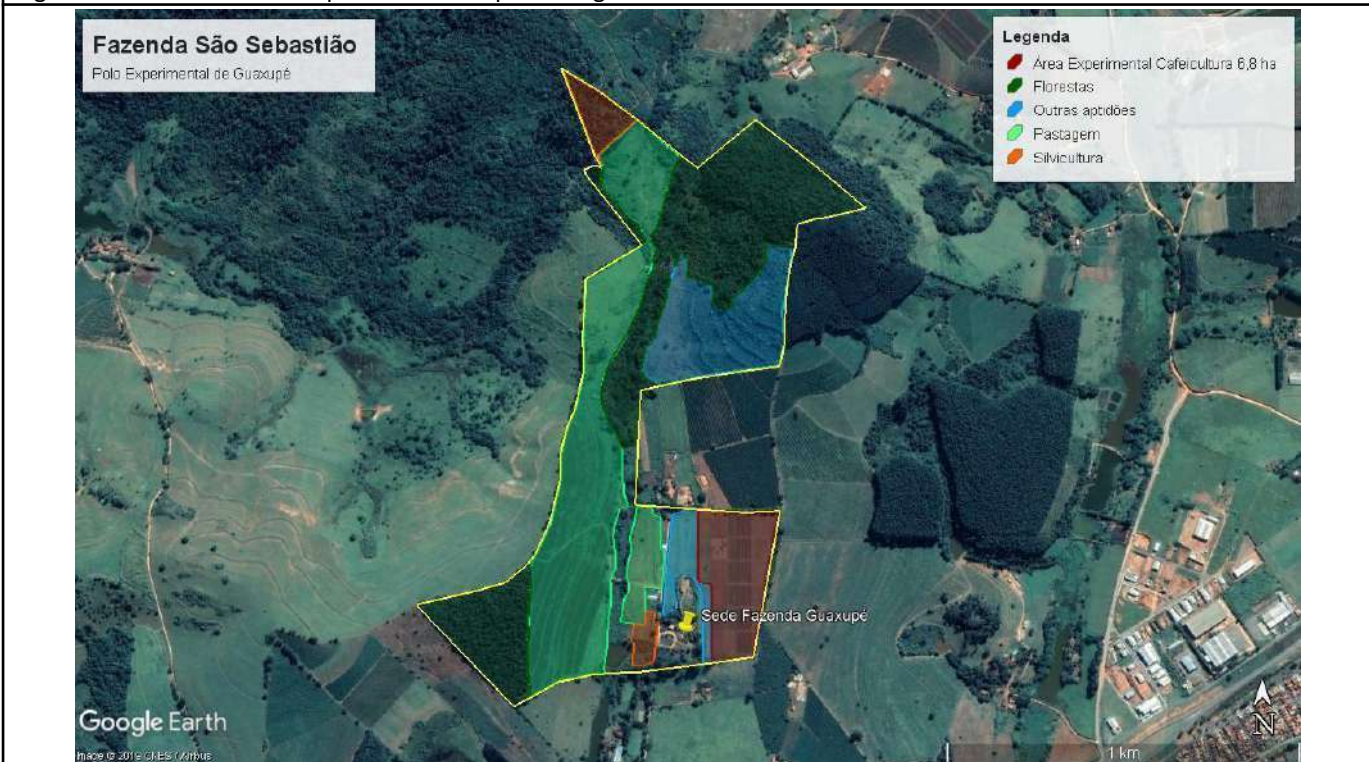

Figure 13: Muzambinho Campus - São Sebastião Farm (Guaxupé Experimental Pole) configuration.



Figure 14: Campus Muzambinho - CeCAES.



Figure 15: Muzambinho Campus - Commercial College.

Description

[Muzambinho Campus](#) is IFSULDEMINAS biggest and main campus. Former Federal Agrotechnical School of Muzambinho, it is located in the Morro Preto rural neighborhood, addressed on the km 35 of the BR 491 road. Although there are now several other courses, the predominance is still in agriculture. With an area of 218 ha, it counts on the cultivation of vegetables, annuals and perennials, and also with the zootechnical sectors of small, medium and large animals.

In addition to the main Campus, there are another 3 (three) units for academic purposes, namely the Commercial College (figure 6), the CeCAES (Center for Sciences Applied to Education and Health, figure 5) and the São Sebastião Farm (figure 9), where is located an extension of the Innovation Pole, functioning as a Technology Validation Center in Coffee Culture.

Source: IFSULDEMINAS - Muzambinho Campus.

Template for Evidence(s) UI GreenMetric Questionnaire

University : IFSULDEMINAS
Country : BRAZIL
Web Address : <https://www.ifsuldeminas.edu.br/index.php>

[1] Setting and Infrastructure (SI)

[1.5] Total Campus Area (m²)

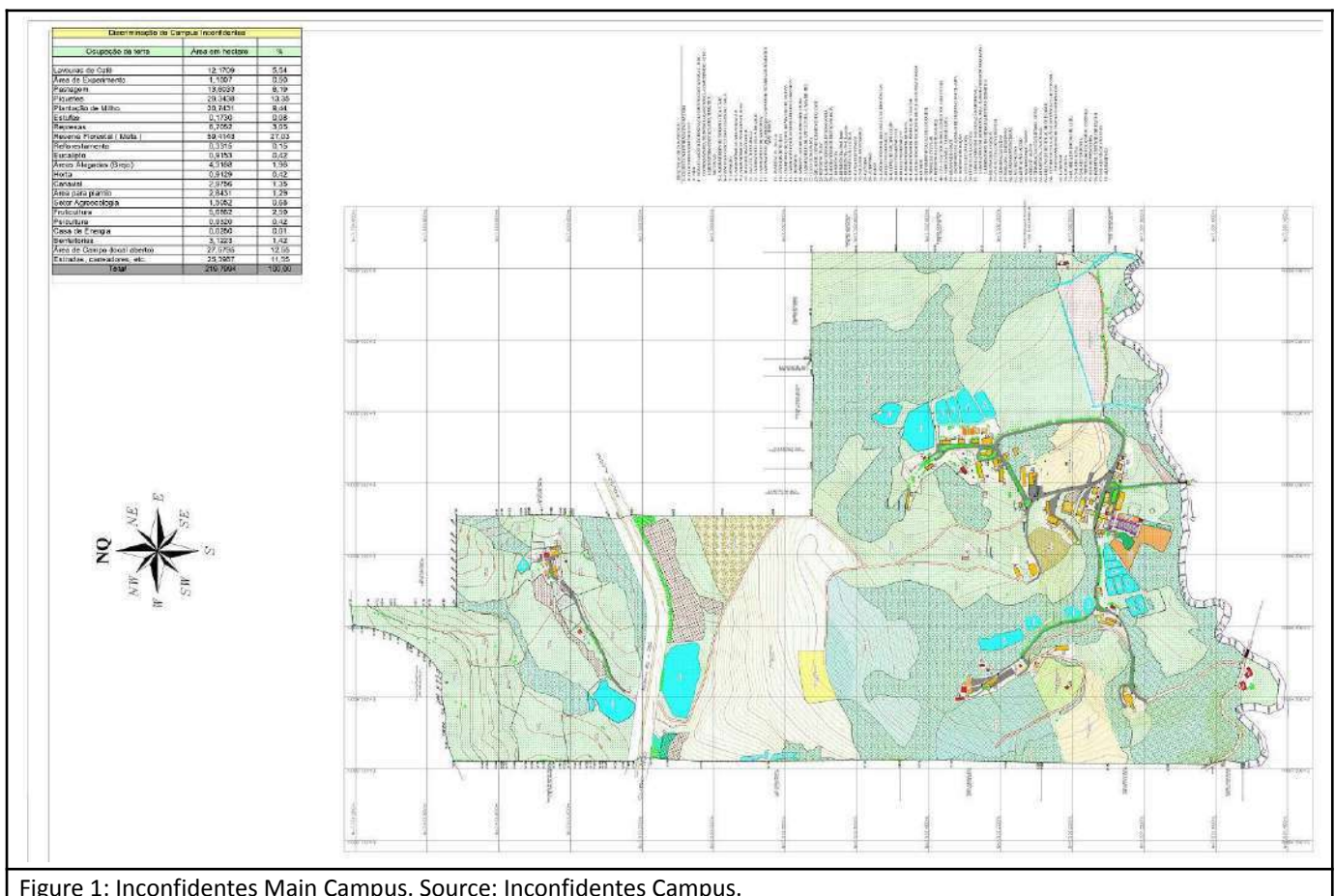



Figure 2: Machado Main Campus. Source: Machado Campus.

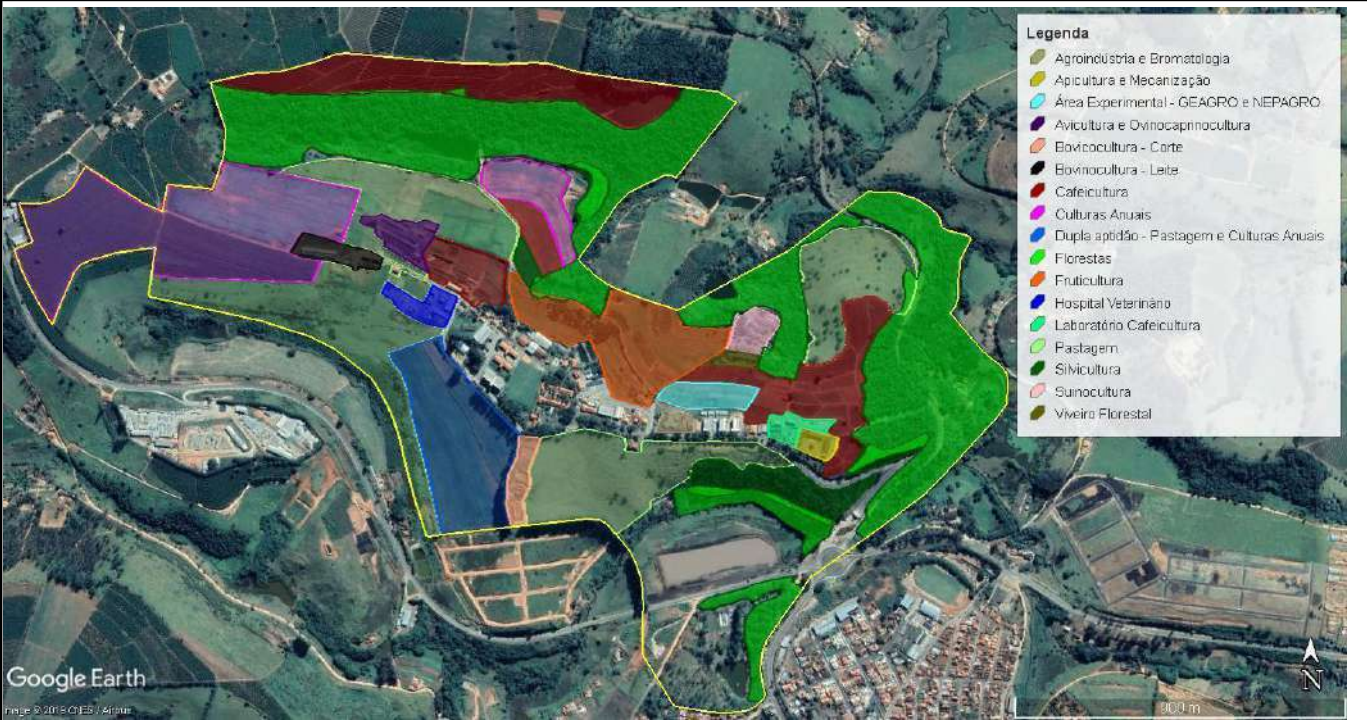

Figure 3: Muzambinho Main Campus. Source: Muzambinho Campus.



Figure 4: Passos Main Campus and Paineiras Complex. Source: Google Earth.



Figure 5: Passos Campus - Paineiras Sports Complex. Source: Google Earth.



Figure 6: Poços de Caldas Campus. Source: Google Earth.



Figure 7: Pouso Alegre Campus. Source: Google Earth.



Figure 8: Carmo de Minas Campus. Source: Google Earth.

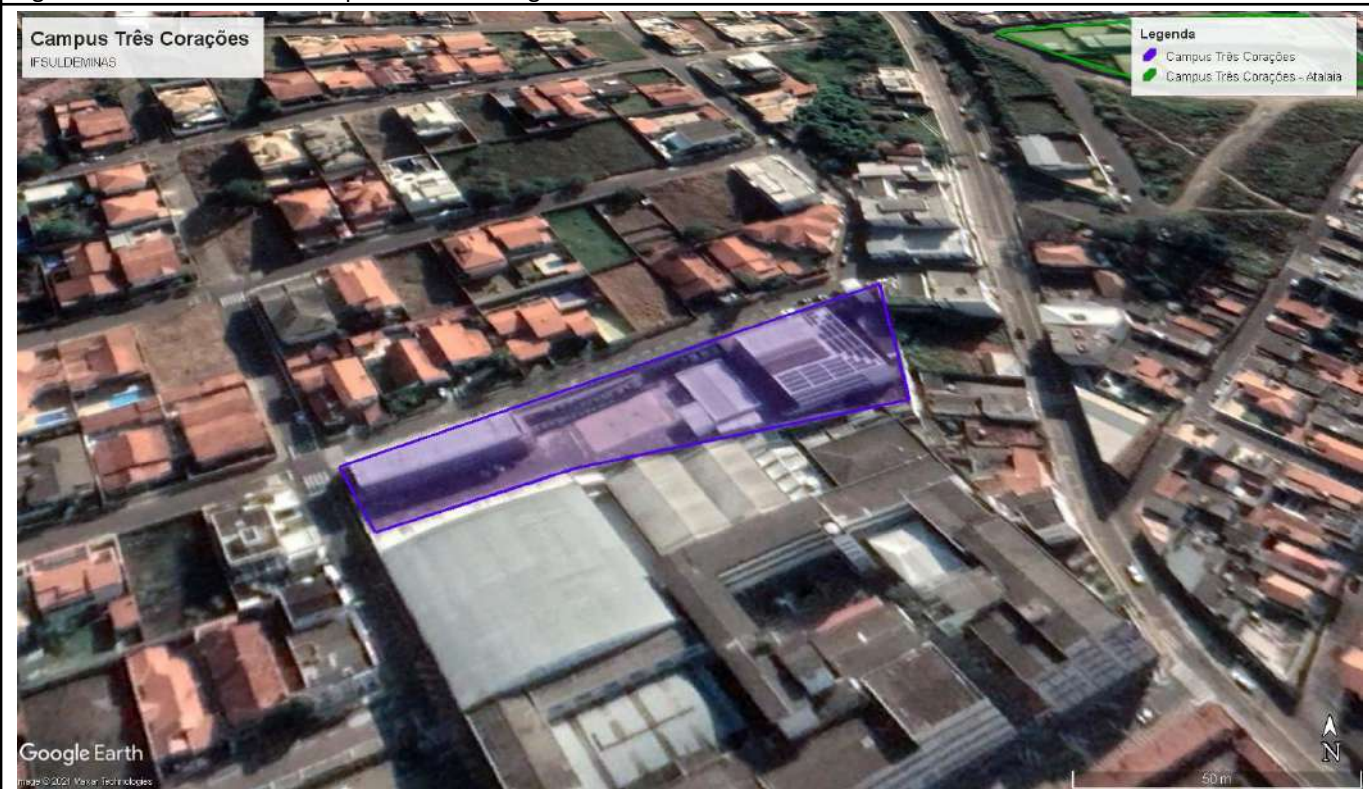

Figure 9: Três Corações Main Campus. Source: Google Earth.



Figure 10: Três Corações Campus - Atalaia Complex. Source: Google Earth.



Figure 11: IFSULDEMINAS Rectory. Source: Google Earth.

Description

Campus	Total Area (m ²)	Total Ground Floor Area (m ²)	Setting
Carmo de Minas	104.867,00	4.100,00	Rural
Três Corações	11.387,80	7.611,63	Urban
Inconfidentes	2.198.610,00	14.685,28	Rural

Inconfidentes	129.424,90	14.470,53	Urban
Machado	1.609.668,00	25.067,85	Rural
Machado	26.790,20	2.512,06	Urban
Muzambinho	2.817.299,98	44.034,96	Rural
Muzambinho	202.354,27	1.165,06	Urban
Passos	30.446,79	13.110,18	Urban
Poços de Caldas	57.216,76	10.824,46	Urban
Pouso Alegre	35.000,00	11.135,90	Urban
Reitoria	5.845,96	3.214,01	Urban
Total	7.228.911,66	151.931,92	

IFSULDEMINAS have **7,228,911.66 m²** of total area in their 9 (nine) units (attached documents). Source: [Sistema de Gerenciamento dos Imóveis de Uso Especial da União](#) (Union Special Use Property Management System). Images captured by Google Earth and [SICAR - Sistema Nacional de Cadastro Ambiental Rural](#) (National Rural Environmental Registry System) applications.



Sistema de Gerenciamento dos Imóveis de Uso Especial da União

Identificação do ImóvelRip: **4281 00014.500-0**Certificado: **Não****Endereço do Imóvel**Tipo de Logradouro: **Rua**Logradouro: **Capitão José**Número: **s/n**Complemento: **Chácara da Conceição**

Bairro:

CEP: **37472-000**Município: **4281 - CARMO DE MINAS**UF: **MG - Minas Gerais****Dados do Terreno**Conceituação: **Nacional interior**Área Terreno (m²): **104.867,00**Valor m²(R\$): **35,25**Fração Ideal: **1,0000000**Natureza: **Rural**Valor do Terreno (R\$): **3.696.561,75**

Memorial do Terreno:

Imóvel Rural - com uma sorte de terras irregular com Área de 10,50 ha aproximadamente, com as benfeitorias nele existentes, cujas linhas divisórias constam das transcrições nr. 8.846.

Dados da Benfeitoria do ImóvelÁrea Construída (m²): **4.100,00**Pavimentos: **1**Tipo de Estrutura: **Residencial modesto ou popular**Fator KP: **Casas térreas ou pequenas construções**Denominação do Prédio: **Imóvel da extinta FUNABEM e posteriormente a CBIA**

Memorial da Benfeitoria:

Dados do ImóvelTipo do Imóvel: **Escola**Fator Corretivo: **1,00**Data de Cadastro: **01/12/2016**Nível de Rigor: **Estimativa de Valor (24 meses)**Valor do Terreno (R\$): **3.696.561,75**Valor Benfeitorias Utilizações (R\$): **10.395.464,34**Valor do Imóvel (R\$): **14.092.026,09**Tipo de Vocação: **Social**Tombo/Arquivamento: **1071**Data Avaliação: **08/12/2022**Prazo Validade: **08/12/2024****Registro Cartorial do Imóvel**Cartório/Ofício: **RI Carmo de Minas**Registro/Matrícula: **2566**Livro Cartório: **2566**Data Registro: **28/12/1999**Folhas Cartório: **05****Dados Complementares do Imóvel**Forma de Aquisição: **Indefinido**Proprietário Anterior: **Extinta FUNABEM e posteriormente a CBIA**Fundamento da Incorporação: **MP nº 1.549-31 de 13 de junho de 1997**Encargos da Aquisição: **Não tem**Imóvel Sub Judice: **Não**

Processo Apenso:

Processo Principal: **0**

Latitude/Longitude:

Direito Adquirido: **Propriedade**Situação da Incorporação: **Incorporado**Data da Incorporação: **01/12/2016****Proprietário Oficial****Fundação ou Autarquia (Adm. Pub. Fed. indireta) - Chácara da Conceição****Observação**

Avaliação feita pela GRPU/MG F.T.T.V."R" nº 50/01. 24/08/2004 - Reavaliação por Altino.

29/09/2006 - Data da avaliação atualizada por Ana Geraime.
 23/03/2009 - Atualização da avaliação por Eunice.
 19/08/2011 - Atualização do valor do terreno, conforme informação da prefeitura, por Amélia.
 18/02/2014 - Atualização do valor do terreno, por Alexandre.
 05/02/2021 - Servidor Leandro de Oliveira-SIAPI 1964467 Atualizou para 35,25/m² do terreno

Índice de Ocupação do Imóvel

Índice de ocupação: **0,00**

Identificação da Utilização

RIP Utilização: **4281 00015.500-5** Certificada: **Não**
 Código UG/Gestão: **158137 / 26412 - IF DO SUL DE MG**
 Nro. Processo: **04926.001166/20-13**

Dados do Terreno da Utilização

Área Terreno Utilizada (m²): **104.867,00** Valor m² (R\$): **35,25**
 Fração Ideal: **1,0000000** Valor do Terreno Utilizado(R\$): **3.696.561,75**
 Memorial da Utilização:
Imóvel Rural - com uma sorte de terras irregular com área de 10,50 ha aproximadamente, com as benfeitorias nele existentes, cujas linhas divisórias constam das transcrições nro. 8.846.

Dados da Benfeitoria da Utilização

Área Construída (m²): **4.100,00** CUB: **2.376,18**
 Conservação: **Bom**
 Tipo de Estrutura: **Residencial modesto ou popular**
 Idade Aparente: **Entre 10 e 20 anos**
 Fator KP: **Casas térreas ou pequenas construções**
 Valor da Benfeitoria (R\$): **10.395.464,34**
 Padrão de Acabamento: **Normal** Uso: **Comercial**
 Pavimentos: **1**
 Denominação do Prédio: **Imóvel da extinta FUNABEM e posteriormente a CBIA**
 Memorial Benfeitoria:

Detalhamento da Área Construída da Benfeitoria da Utilização

Área Útil da Edificação (m²): **0,00**
 Área Computável:
 Área de Escritórios:
 Área Para o Trabalho Individual (m²): **0,00**
 Área Para o Trabalho Coletivo (m²):
 Área Privativa (m²): **0,00**
 Área Comum (m²): **0,00**
 Área de Apoio:
 Área Privativa (m²): **0,00**
 Área Comum (m²): **0,00**
 Área Não Computável:
 Área Técnica:
 Estacionamento:
 Área (m²): **0,00**
 Vagas Comuns: **0**
 Vagas Privativas: **0**
 Outros:
 Área (m²): **0,00**
 Descrição:
 Área Específica :
 Área (m²): **0,00**
 Descrição:

Detalhamento da População da Utilização do Imóvel

População total do imóvel
 População Principal:
 Postos de Trabalho:
 Integral: **0**
 Reduzido: **0**
 População de Apoio: **0**
 População em Áreas Específicas: **0**

Dados da Avaliação

Tipo de Destinação: **Escola**
Descrição da Destinação: **Escola**
Descrição da Vocação: **serviço público**
Fator Corretivo: **1,00**
Nível de Rigor: **Estimativa de Valor (24 meses)**
Valor da Utilização (R\$): **14.092.026,09**

Data Avaliação: **08/12/2022**
Prazo Validade: **08/12/2024**

Dados do Regime: Uso em Serviço Público

Data Início: **18/12/2015**
Data Fim:
Livro Registro GRPU:
Folhas Registro GRPU:
Averbação/Ratificação:
Data Averbação/Ratificação:

Observação da Utilização

Avaliação feita pela GRPU/MG F.T.T.V."R" nº 50/01. Imóvel cedido ao Município de Carmo de Minas, através do Contrato de Cessão sob a forma de utilização gratuita lavrado em 02/04/2003, no Livro nº 14, fls. 92/95, desta GRPU/MG, para funcionamento da Unidade Educacional São Jerônimo Fernandes. 24/08/2004 - Reavaliado por Altino. 29/09/2006 - Valor do cub atualizado por Ana Geraime. 23/03/2009 - atualização da avaliação por Eunice. 19/08/2011 - Atualização do valor do CUB, por Amélia. 02/05/2016 - Imóvel doado ao IFSULDEMINAS, conforme contrato assiando em 18/12/2015, Livro SPU/MG nº 8-M, fls. 121 a 123. Por João Mairinque. 05/02/2021 - Servidor Leandro de Oliveira SIAPE1964467- Atualizou o valor do CUB/m² para R\$ 1.000,00/m². 08/12/2022 Leandro de Oliveira SIAPE1964467- Atualizou o valor do CUB-NOV2022 - PP-4 padrão normal para R\$ 2.376,18/m².

Índice de Ocupação de Escritórios

Índice de Ocupação: **0,00**

Informações extraídas em 16/10/2023 11:15

Imprimir

Secretaria do Patrimônio da União



Sistema de Gerenciamento dos Imóveis de Uso Especial da União

Identificação do Imóvel

Rip: **5385 00039.500-0**Certificado: **Não**

Endereço do Imóvel

Tipo de Logradouro: **Rua**Logradouro: **CORONEL EDGARD CAVALCANTE DE ALBUQUERQUE**Número: **61**Complemento: **Chácara das Rosas**Bairro: **CHACARA DAS ROSAS**CEP: **37417-158**Município: **5385 - TRES CORACOES**UF: **MG - Minas Gerais**

Dados do Terreno

Conceituação: **Nacional interior**Área Terreno (m²): **4.076,55**Valor m²(R\$): **500,00**Fração Ideal: **1,0000000**Natureza: **Urbano**Valor do Terreno (R\$): **2.038.275,00**

Memorial do Terreno:

Matrícula 26.201 - Imóvel registrado no Cartório de Registro de Imóveis de Três Corações, constituído pelo prédio destinado a estabelecimento de ensino, localizado na Rua Coronel Edgar Cavalcante Albuquerque, 61 - Chácara das Rosas - Três Corações, com área edificada de 2.386.00m², e seu respectivo terreno com área total unificada de 2.914,39m² com medidas e confrontações conforme registro.

Matrícula 26.060 (28.469) - imóvel registrado no Cartório de Registro de Imóveis de Três Corações, constituído por um prédio de três pavimentos destinado a estabelecimento de ensino, localizado a rua Vereador Daniel Neder, 153 - Três Corações-MG, com área total edificada de 939,00m² e seu respectivo terreno, com área de 1.162,16m², remanescente da área total anterior de 2.104m², a qual foi desmembrada para destinar 941,84m² a outra matrícula, conforme croqui anexo.

Dados da Benfeitoria do Imóvel

Área Construída (m²): **3.325,00**Pavimentos: **3**Tipo de Estrutura: **Grandes estruturas**Fator KP: **Casas de padrão luxuoso ou edifícios com mais de 3 pavimentos**Denominação do Prédio: **Estabelecimento de Ensino**

Memorial da Benfeitoria:

Matrícula 26.201 - Imóvel registrado no Cartório de Registro de Imóveis de Três Corações, constituído pelo prédio destinado a estabelecimento de ensino, localizado na Rua Coronel Edgar Cavalcante Albuquerque, 61 - Chácara das Rosas - Três Corações, com área edificada de 2.386.00m², e seu respectivo terreno com área total unificada de 2.914,39m² com medidas e confrontações conforme registro.

Matrícula 26.060 (28.469) - imóvel registrado no Cartório de Registro de Imóveis de Três Corações, constituído por um prédio de três pavimentos destinado a estabelecimento de ensino, localizado a rua Vereador Daniel Neder, 153 - Três Corações-MG, com área total edificada de 939,00m² e seu respectivo terreno, com área de 1.162,16m², remanescente da área total anterior de 2.104m², a qual foi desmembrada para destinar 941,84m² a outra matrícula, conforme croqui anexo.

Dados do Imóvel

Tipo do Imóvel: **Escola**Fator Corretivo: **1,00**Data de Cadastro: **14/01/2014**Nível de Rigor: **Estimativa de Valor (24 meses)**Valor do Terreno (R\$): **2.038.275,00**Valor Benfeitorias Utilizações (R\$): **13.659.690,53**Valor do Imóvel (R\$): **15.697.965,53**Tipo de Vocação: **Ensino**Data Avaliação: **08/12/2022**Prazo Validade: **08/12/2024**

Tombo/Arquivamento:

Registro Cartorial do ImóvelCartório/Ofício:
Registro/Matrícula:
Livro Cartório:Data Registro:
Folhas Cartório:**Dados Complementares do Imóvel**

Forma de Aquisição: **Determinação Judicial**
 Proprietário Anterior: **Fundação Comunitária Tricordiana de Educação**
 Fundamento da Incorporação: **Estabelecimento de Ensino - IFSULDEMINAS TRÊS CORAÇÕES**
 Encargos da Aquisição:
 Imóvel Sub Judge: **Não**
 Processo Apenso: **0001490-76.2010.503.0138**
 Processo Principal: **904506/11**
 Latitude/Longitude:
 Direito Adquirido: **Posse**
 Situação da Incorporação: **Em Processo de Incorporacao**
 Data da Incorporação:

Proprietário Oficial**Fundação ou Autarquia (Adm. Pub. Fed. indireta) - INST.FED. EDUC.CIÊNCIA E TECN. DO SUL DE MINAS-TRÊS CORAÇÕES****Observação**

A EXMA. DRA. MARISTELA IRIS DA SILVA MALHEIROS, JUIZA DO TRABALHO DESTA SECRETARIA DE EXECUÇÕES E PRECATÓRIOS DO TRT 3ª REGIÃO, NA FORMA DA LEI, FAZ SABER QUE NO DIA 04(QUATRO) DE DEZEMBRO DE 2013, NESTA SECRETARIA, FOI REALIZADA A ALIENAÇÃO POR INICIATIVA PARTICULAR DO BEM PENHORADO ABAIXO TRANSCRITO, PELO VALOR DE R\$4.250.000,00, TENDO COMO ADQUIRENTE O IFSULDEMINAS.REAVALIAÇÃO DO IMÓVEL PELO DIRETOR DE DESENVOLVIMENTO PAULO ROBERTO CECCON - CONFORME LAUDO DE REAVALIAÇÃO. 05/02/2021 - Servidor Leandro de Oliveira-SIAPE1964467 Atualizou o o terreno para R\$ 500,00/m²

Índice de Ocupação do ImóvelÍndice de ocupação: **0,00****Identificação da Utilização**

RIP Utilização: **5385 00040.500-6** Certificada: **Não**
 Código UG/Gestão: **158137 / 26412 - IF DO SUL DE MG**
 Nro. Processo:

Dados do Terreno da Utilização

Área Terreno Utilizada (m²): **4.076,55** Valor m² (R\$): **500,00**
 Fração Ideal: **1,0000000** Valor do Terreno Utilizado(R\$): **2.038.275,00**
 Memorial da Utilização:

Matrícula 26.201 - Imóvel registrado no Cartório de Registro de Imóveis de Três Corações, constituído pelo prédio destinado a estabelecimento de ensino, localizado na Rua Coronel Edgar Cavalcante Albuquerque, 6I - Chácara das Rosas - Três Corações, com área edificada de 2.386.00m2, e seu respectivo terreno com área total unificada de 2.914,39m2 com medidas e confrontações conforme registro.

Matrícula 26.060 (28.469) - imóvel registrado no Cartório de Registro de Imóveis de Três Corações, constituído por um prédio de três pavimentos destinado a estabelecimento de ensino, localizado a rua Vereador Daniel Neder, 153 - Três Corações-MG, com área total edificada de 939,00m2 e seu respectivo terreno, com área de 1.162,16m2, remanescente da área total anterior de 2.104m2, a qual foi desmembrada para destinar 941,84m2 a outra matrícula, conforme croqui anexo.

Dados da Benfeitoria da Utilização

Área Construída (m²): **3.325,00** CUB: **2.376,18**
 Conservação: **Muito bom**
 Tipo de Estrutura: **Grandes estruturas**
 Idade Aparente: **Entre 10 e 20 anos**
 Fator KP: **Casas de padrão luxuoso ou edifícios com mais de 3 pavimentos**

Valor da Benfeitoria (R\$): **13.659.690,53**Padrão de Acabamento: **Normal**Pavimentos: **3**Denominação do Prédio: **IFSULDEMINAS - CAMPUS TRÊS CORAÇÕES**

Memorial Benfeitoria:

Uso: **Público/residencial**

Matrícula 26.201 - Imóvel registrado no Cartório de Registro de Imóveis de Três Corações, constituído pelo prédio destinado a estabelecimento de ensino, localizado na Rua Coronel Edgar Cavalcante Albuquerque, 6I - Chácara das Rosas - Três Corações, com área edificada de 2.386.00m², e seu respectivo terreno com área total unificada de 2.914,39m² com medidas e confrontações conforme registro.

Matrícula 26.060 (28.469) - imóvel registrado no Cartório de Registro de Imóveis de Três Corações, constituído por um prédio de três pavimentos destinado a estabelecimento de ensino, localizado a rua Vereador Daniel Neder, 153 - Três Corações-MG, com área total edificada de 939,00m² e seu respectivo terreno, com área de 1.162,16m², remanescente da área total anterior de 2.104m², a qual foi desmembrada para destinar 941,84m² a outra matrícula, conforme croqui anexo.

Detalhamento da Área Construída da Benfeitoria da Utilização

Área Útil da Edificação (m²): **0,00**

Área Computável:

Área de Escritórios:

Área Para o Trabalho Individual (m²): **0,00**Área Para o Trabalho Coletivo (m²):Área Privativa (m²): **0,00**Área Comum (m²): **0,00**

Área de Apoio:

Área Privativa (m²): **0,00**Área Comum (m²): **0,00**

Área Não Computável:

Área Técnica:

Estacionamento:

Área (m²): **0,00**Vagas Comuns: **0**Vagas Privativas: **0**

Outros:

Área (m²): **0,00**

Descrição:

Área Específica :

Área (m²): **0,00**

Descrição:

Detalhamento da População da Utilização do Imóvel

População total do imóvel

População Principal:

Postos de Trabalho:

Integral: **0**Reduzido: **0**População de Apoio: **0**População em Áreas Específicas: **0**

Dados da Avaliação

Tipo de Destinação: **Escola**Descrição da Destinação: **ESTABELECIMENTO DE ENSINO**

Descrição da Vocação:

Fator Corretivo: **1,00**Nível de Rigor: **Estimativa de Valor (24 meses)**Valor da Utilização (R\$): **15.697.965,53**Data Avaliação: **08/12/2022**Prazo Validade: **08/12/2024**

Dados do Regime: Uso em Serviço Público

Data Início: **14/01/2014**

Data Fim:

Livro Registro GRPU:

Folhas Registro GRPU:

Averbação/Ratificação:

Data Averbação/Ratificação:

Observação da Utilização

A EXMA. DRA. MARISTELA IRIS DA SILVA MALHEIROS, JUIZA DO TRABALHO DESTA SECRETARIA DE EXECUÇÕES E PRECATÓRIOS DO TRT 3ª REGIÃO, NA FORMA DA LEI, FAZ SABER QUE NO DIA 04(QUATRO) DE DEZEMBRO DE 2013, NESTA SECRETARIA, FOI REALIZADA A ALIENAÇÃO POR INICIATIVA PARTICULAR DO BEM PENHORADO ABAIXO TRANSCRITO, PELO VALOR DE R\$4.250.000,00, TENDO COMO ADQUIRENTE O IFSULDEMINAS. 05/02/2021 - O sevidor Leandro de Oliveira-SIAPI1964467 atualizou o imóvel com o CUB 2021 - PP-4 R\$ 1.885,80/M². 08/12/2022 Leandro de OliveiraSIAPE1964467- Atualizou o valor do CUB-NOV2022 - PP-4 padrão normal para R\$ 2.376,18/m².

Índice de Ocupação de EscritóriosÍndice de Ocupação: **0,00****Informações extraídas em 16/10/2023 11:52****Imprimir****Secretaria do Patrimônio da União**



Sistema de Gerenciamento dos Imóveis de Uso Especial da União

Identificação do Imóvel

Rip: **5385 00053.500-7**Certificado: **Não**

Endereço do Imóvel

Tipo de Logradouro: **Rua**Logradouro: **ATALAIA**Número: **215**Complemento: **Prédios**Bairro: **MONTE ALEGRE**CEP: **37410-460**Município: **5385 - TRES CORACOES**UF: **MG - Minas Gerais**

Dados do Terreno

Conceituação: **Nacional interior**Área Terreno (m²): **7.311,25**Valor m²(R\$): **221,61**Fração Ideal: **1,0000000**Natureza: **Urbano**Valor do Terreno (R\$): **1.620.249,52**

Memorial do Terreno:

Aos 02 dias do mês de junho do ano de 2016, procedeu o levantamento Planimétrico de um terreno localizado a Rua Atalaia, nº 251 no Bairro Monte Alegre, no Município de Três Corações, MG.

Trata-se de um terreno irregular, em pequeno declive, sem afloramento rochosos, cujas dimensões e confrontações são as seguintes:

Começa no vértice do muro, próximo à Estação E1 de coordenadas 7601439,44mS e 473237,72mE, localizado no canto da entrada da Rua Atalaia, cruzamento com Rua Sem Denominação. Daí, segue no azimute 93°18'45" e distância de 119,10 metros, confrontando no todo com a Rua Atalaia até a esquina da Rua Júpiter de coordenadas 7601433,43mS e 473362,94mE. Vira à direita, no azimute 130°35'22" e distância 1,85 metros e, confrontando com a Rua Júpiter no azimute 183° 48'20" e distância 61,60 metros até a quina do muro de coordenadas 76013070,78mS e 473360,26mE. Daí, vira à direita, no azimute 227°22'28" e distância 2,20 metros até o vértice do coordenadas 7601369,28mS e 473358,63mE. Volve novamente à direita, azimute 272° 19'51" e distância 72,30 metros até o vértice de coordenadas 7601372,22mS e 473286,38mE e, daí, num desenvolvimento de 21,30 metros com Raio de 31,14 metros até o vértice de coordenadas 7601381,19mS e 473267,52mE, sempre confrontando com a Travessa Atalaia. Daí, volve à direita no azimute 6° 43'36" e distância 24,60 metros até o canto do muro. Volve à esquerda, azimute 274°50'27" e distância 20,30 metros até o vértice de coordenadas 7601407,35mS e 473250,15mE localizado na Rua Sem Denominação. Daí, segue no azimute 336°29'16" e distância de 33,40 metros até a quina do muro com coordenadas 7601437,98mS e 473236,82mE. Volve à direita, azimute 31°35'16" e distância de 1,70 metros até o vértice de coordenadas 7601439,44mS e 473237,72mE e no azimute 82°11'04" e distância 6,40 metros até o vértice do muro de coordenadas 7601439,44mS e 473237,72mE já descrito anteriormente, onde teve início e ainda está demarcação. Após confeccionado o desenho da planta apurou-se um total de 7.311,25m² (sete mil, trezentos e onze metros e vinte e cinco decímetros quadrados) para sua área.

São as seguintes matrículas: 2.372, 8.262, 8.493, 8.629 e 13.030.

Dados da Benfeitoria do Imóvel

Área Construída (m²): **4.286,63**Pavimentos: **3**Tipo de Estrutura: **Pequenas estruturas e residencial luxo**Fator KP: **Casas e sobrados ou construções de tamanho médio**Denominação do Prédio: **Estabelecimento de Ensino**

Memorial da Benfeitoria:

Complexo do Atalaia possui ginásio poliesportivo, auditório, secretaria, setores administrativos e almoxarifado, um grande laboratório de mecânica (usinagem, metalografia, ensaios mecânicos, metrologia, soldagem, hidráulica e pneumática).Redes hidrossanitárias e pluvial, instalações elétricas, pinturas, pátios, telhados e iluminação; sistema de reuso de águas de chuva; forros e divisórias; estruturas metálicas; portas, ladrilhos e esquadrias. Refeitório, copa-cozinha, despensa e área de lavagem, cantina, espaço maker, almoxarifado, setor administrativo, grêmio estudantil e diversos sanitários para atendimento dos diversos setores, masculino e feminino, inclusive PNE. Três áreas para estacionamento descoberto com bloquete sextavado, calçamento externo em piso cimentado.

Dados do Imóvel

Tipo do Imóvel: **Escola**Fator Corretivo: **1,00**Data de Cadastro: **03/12/2020**Nível de Rigor: **Estimativa de Valor (24 meses)**Valor do Terreno (R\$): **1.620.249,52**Valor Benfeitorias Utilizações (R\$): **15.660.674,38**Valor do Imóvel (R\$): **17.280.923,90**Tipo de Vocação: **Ensino**

Tombo/Arquivamento:

Data Avaliação: **08/12/2022**Prazo Validade: **08/12/2024**

Registro Cartorial do Imóvel

Cartório/Ofício:

Registro/Matrícula:

Data Registro:

Livro Cartório:

Folhas Cartório:

Dados Complementares do Imóvel

Forma de Aquisição: **Recebimento por concessão ou transferência de direitos reais sobre coisas alheias**
 Proprietário Anterior: **Prefeitura de Três Corações**
 Fundamento da Incorporação: **Lei complementar 474/2017**
 Encargos da Aquisição:
 Imóvel Sub Judice: **Não**
 Processo Apenso:
 Processo Principal: **0693160051894**
 Latitude/Longitude: **21°41'25"S / 45°15'29"W**
 Direito Adquirido: **Posse**
 Situação da Incorporação: **Incorporado**
 Data da Incorporação: **03/12/2020**

Proprietário Oficial**Fundação ou Autarquia (Adm. Pub. Fed. indireta) - ATALAIA****Observação****Não há dados a apresentar****Índice de Ocupação do Imóvel**Índice de ocupação: **0,00****Identificação da Utilização**

RIP Utilização: **5385 00054.500-2** Certificada: **Não**
 Código UG/Gestão: **158137 / 26412 - IF DO SUL DE MG**
 Nro. Processo:

Dados do Terreno da Utilização

Área Terreno Utilizada (m²): **7.311,25** Valor m² (R\$): **221,61**
 Fração Ideal: **1,0000000** Valor do Terreno Utilizado(R\$): **1.620.249,52**
 Memorial da Utilização:

Complexo do Atalaia possui ginásio poliesportivo, auditório, secretaria, setores administrativos e almoxarifado, um grande laboratório de mecânica (usinagem, metalografia, ensaios mecânicos, metrologia, soldagem, hidráulica e pneumática).Redes hidrossanitárias e pluvial, instalações elétricas, pinturas, pátios, telhados e iluminação; sistema de reuso de águas de chuva; forros e divisórias; estruturas metálicas; portas, ladrilhos e esquadrias. Refeitório, copa-cozinha, despensa e área de lavagem, cantina, espaço maker, almoxarifado, setor administrativo, grêmio estudantil e diversos sanitários para atendimento dos diversos setores, masculino e feminino, inclusive PNE. Três áreas para estacionamento descoberto com bloquete sextavado, calçamento externo em piso cimentado.

Dados da Beneficência da Utilização

Área Construída (m²): **4.286,63** CUB: **2.376,18**
 Conservação: **novo**
 Tipo de Estrutura: **Pequenas estruturas e residencial luxo**
 Idade Aparente: **Acima de 20 anos**
 Fator KP: **Casas e sobrados ou construções de tamanho médio**
 Valor da Beneficência (R\$): **15.660.674,38**
 Padrão de Acabamento: **Normal** Uso: **Público/residencial**
 Pavimentos: **3**
 Denominação do Prédio: **Estabelecimento de Ensino**
 Memorial Beneficência:

Complexo do Atalaia possui ginásio poliesportivo, auditório, secretaria, setores administrativos e almoxarifado, um grande laboratório de mecânica (usinagem, metalografia, ensaios mecânicos, metrologia, soldagem, hidráulica e pneumática).Redes hidrossanitárias e pluvial, instalações elétricas, pinturas, pátios, telhados e iluminação; sistema de reuso de águas de chuva; forros e divisórias; estruturas metálicas; portas, ladrilhos e esquadrias. Refeitório, copa-cozinha, despensa e área de lavagem, cantina, espaço maker, almoxarifado, setor administrativo, grêmio estudantil e diversos sanitários para atendimento dos diversos setores, masculino e feminino, inclusive PNE. Três áreas para estacionamento descoberto com bloquete sextavado, calçamento externo em piso cimentado.

Detalhamento da Área Construída da Beneficência da Utilização

Área Útil da Edificação (m²): **0,00**
 Área Computável:
 Área de Escritórios:
 Área Para o Trabalho Individual (m²): **0,00**
 Área Para o Trabalho Coletivo (m²):

	Área Privativa (m ²): 0,00
	Área Comum (m ²): 0,00
Área de Apoio:	
	Área Privativa (m ²): 0,00
	Área Comum (m ²): 0,00
Área Não Computável:	
Área Técnica:	
	Estacionamento:
	Área (m ²): 0,00
	Vagas Comuns: 0
	Vagas Privativas: 0
	Outros:
	Área (m ²): 0,00
	Descrição:
Área Específica :	
	Área (m ²): 0,00
	Descrição:

Detalhamento da População da Utilização do Imóvel

População total do imóvel	
População Principal:	
Postos de Trabalho:	
Integral: 0	
Reduzido: 0	
População de Apoio: 0	
População em Áreas Específicas: 0	

Dados da Avaliação

Tipo de Destinação: Escola	
Descrição da Destinação: Esportivo, pedagógico e social	
Descrição da Vocação:	
Fator Corretivo: 1,00	Data Avaliação: 08/12/2022
Nível de Rigor: Estimativa de Valor (24 meses)	Prazo Validade: 08/12/2024
Valor da Utilização (R\$): 17.280.923,90	

Dados do Regime: Uso em Serviço Público

Data Início: 17/05/2017
Data Fim:
Livro Registro GRPU:
Folhas Registro GRPU:
Averbação/Ratificação:
Data Averbação/Ratificação:

Observação da Utilização

03/12/2020 - Atualizado pelo servidor Leandro de Oliveira e foi utilizado o CUB/M² - NOVEMBRO - PADRÃO NORMAOL PP-4 - R\$ 1.794,21. 08/12/2022 Leandro de Oliveira SIAPE1964467- Atualizou o valor do CUB- NOV2022 - PP-4 padrão normal para R\$ 2.376,18/m².

Índice de Ocupação de Escritórios

Índice de Ocupação: 0,00

Informações extraídas em 16/10/2023 11:52

[Imprimir](#)

Secretaria do Patrimônio da União



Sistema de Gerenciamento dos Imóveis de Uso Especial da União

Identificação do ImóvelRip: **4611 00034.500-3**Certificado: **Não****Endereço do Imóvel**Tipo de Logradouro: **Praça**Logradouro: **Tiradentes**Número: **416**

Complemento:

Bairro: **Centro**CEP: **37576-000**Município: **4611 - INCONFIDENTES**UF: **MG - Minas Gerais****Dados do Terreno**Conceituação: **Nacional interior**Área Terreno (m²): **15.459,00**Valor m² (R\$): **734,32**Fração Ideal: **1,0000000**Natureza: **Urbano**Valor do Terreno (R\$): **11.351.852,88**

Memorial do Terreno:

Terreno com uma area de 15.459,00m², sendo seus confrontantes, do lado esquerdo a rua Tomaz Antônio Gonzaga, fundo o Sr. Josafá Rangel, do lado direito a Rua Marília de Dirceu e fundo a Rua Prefeito Rogerio Bernades de Souza, de frente a Praça tiradentes. Localizada no centro de Inconfidentes.

Dados da Benfeitoria do ImóvelÁrea Construída (m²): **10.144,63**Pavimentos: **1**Tipo de Estrutura: **Industrial e residencial médio**Fator KP: **Casas térreas ou pequenas construções**Denominação do Prédio: **Escola Agrotécnica Federal**

Memorial da Benfeitoria:

Área construída de 10.144,63m², sendo divididas em dez edificações sendo elas, Prédio Principal, Almoarifado,Refeitório,Biblioteca,Enfermaria, Prédio de Agrimensura,03 blocos dos Alojamentos dos alunos, Lavanderia,sala para o projeto mulheres mil, Depósito e uma quadra coberta, Prédio de Informática e rampas para P.N.Es, sala para docentes e salão de jogos.

Dados do ImóvelTipo do Imóvel: **Edifício / Prédio**Fator Corretivo: **1,00**Data de Cadastro: **21/12/2001**Nível de Rigor: **Estimativa de Valor (24 meses)**Valor do Terreno (R\$): **11.351.852,88**Valor Benfeitorias Utilizações (R\$): **25.585.728,95**Valor do Imóvel (R\$): **36.937.581,83**Tipo de Vocação: **Serviço Público**

Tombo/Arquivamento:

Data Avaliação: **09/12/2022**Prazo Validade: **09/12/2024****Registro Cartorial do Imóvel**Cartório/Ofício: **RI - 1º Of. de Ouro Fino**Registro/Matrícula: **21469**Livro Cartório: **3-S**Data Registro: **30/04/1951**Folhas Cartório: **101****Dados Complementares do Imóvel**Forma de Aquisição: **Recebimento em Doação**Proprietário Anterior: **Prefeitura Municipal de Ouro Fino**Fundamento da Incorporação: **Escritura de Doação de 27/11/1950**Encargos da Aquisição: **Não tem**Imóvel Sub Judge: **Não**

Processo Apenso:

Processo Principal: **000/00**

Latitude/Longitude:

Direito Adquirido: **Propriedade**Situação da Incorporação: **Incorporado**Data da Incorporação: **21/12/2001****Proprietário Oficial****União (Adm. Pub. Fed. direta)**

Observação

Cancelado o RIP 4611.00030.500-1 por pertencer o mesmo registro 21.469.
05/10/2004 - Reavaliado por Altino.
06/06/2012 - Alteração da avaliação efetuada por Eunice com base no Laudo de Avaliação n.º 57/2012 elaborado pela DIIFI/SPU/MG.
07/02/2014 - Valor do terreno atualizado por Isabel, fonte: Laudo SPU.
03/05/2016 -atualização do valor do m² aplicando o índice 24,00% referente á PVG 2016 , P.A SPU / MG 04926.000 215 / 2016-15 .
Feito por Fernando
15 /03/2018 -atualização do valor do m² aplicando o índice 2,95% referente ao IPCA acumulado de 2017. De acordo com o Memorando Circular Nº 82/2017 MP. Ao entrar em contato com a PM de Inconfidentes, o sr Volney informou que os valores constantes do cadastro da prefeitura encontram-se desatualizados, assim, foi aplicado o índice.
Feito por Fernando
10/09/2020 -atualização do valor do m² aplicando o índice 4,31% referente ao IPCA acumulado de 2019, de acordo com o Memorando Circular Nº 62/2017 MP. Feito por Fernando

Índice de Ocupação do ImóvelÍndice de ocupação: **0,00****Utilizações encontradas para o RIP: 4611 00034.500-3**

[4611 00018.500-6](#) UG : 158305 Instituto Federal do Sul de Minas Gerais/Campus Inconfidentes
Regime : Em regularização - Outros
[4611 00055.500-8](#) UG : 170098 SPU/MG
Regime : Irregular - Outros

Informações extraídas em 16/10/2023 11:18**Imprimir****Secretaria do Patrimônio da União**



Sistema de Gerenciamento dos Imóveis de Uso Especial da União

Identificação do ImóvelRip: **4611 00035.500-9**Certificado: **Não****Endereço do Imóvel**Tipo de Logradouro: **Rua**Logradouro: **Cláudio Manoel da Costa**Número: **s/nº**

Complemento:

Bairro: **Centro**CEP: **37576-000**Município: **4611 - INCONFIDENTES**UF: **MG - Minas Gerais****Dados do Terreno**Conceituação: **Nacional interior**Área Terreno (m²): **107.056,00**Valor m²(R\$): **1,50**Fração Ideal: **1,0000000**Natureza: **Urbano**Valor do Terreno (R\$): **160.584,00**

Memorial do Terreno:

Terreno de 109.051,40 m², sendo seus confrontantes do lado esquerdo a Rua Presidente JK e a Rua Padre Carlos de Toledo, do lado direito a antiga estrada que liga Inconfidentes a Ouro Fino, fundos o Sr. José Geraldo Fernandes e Irmãos e de frente a Rua Claudio Manoel da Costa.

Dados da Benfeitoria do ImóvelÁrea Construída (m²): **2.848,22**Pavimentos: **3**Tipo de Estrutura: **Industrial e residencial médio**Fator KP: **Casas e sobrados ou construções de tamanho médio**

Denominação do Prédio:

Memorial da Benfeitoria:

Casa com três quartos com um sala uma cozinha e banheiro. Ginásio de esportes e um alojamento para estudantes com a seguinte descrição; prédio para alojamento estudantil, totalizando 12 apartamentos com conjunto sanitários, salas de estudo, cozinhas e corredores, composto de três pavimentos, com 4 apartamentos por andar com área total de 1.741m². Não inclusos na área construída as seguintes benfeitorias: Campo de Futebol de 6.600,00 m² e um complexo aquático em construção.

Dados do ImóvelTipo do Imóvel: **Escola**Fator Corretivo: **1,00**Data de Cadastro: **21/12/2001**Nível de Rigor: **Estimativa de Valor (24 meses)**Valor do Terreno (R\$): **160.584,00**Valor Benfeitorias Utilizações (R\$): **8.283.889,28**Valor do Imóvel (R\$): **8.444.473,28**Tipo de Vocação: **Cultural**Tombo/Arquivamento: **Não tem**Data Avaliação: **09/12/2022**Prazo Validade: **09/12/2024****Registro Cartorial do Imóvel**Cartório/Ofício: **RI - Comarca de Ouro Fino**Registro/Matrícula: **2069**Livro Cartório: **3-C**Data Registro: **20/03/1912**Folhas Cartório: **131****Dados Complementares do Imóvel**Forma de Aquisição: **Recebimento em Doação**Proprietário Anterior: **Estado de Minas Gerais**Fundamento da Incorporação: **Escritura Pública do Tabelião José Olyntho Ferraz de BH**Encargos da Aquisição: **Não Tem**Imóvel Sub Judice: **Não**

Processo Apenso:

Processo Principal: **20/69**

Latitude/Longitude:

Direito Adquirido: **Propriedade**Situação da Incorporação: **Incorporado**Data da Incorporação: **21/12/2001**

Proprietário Oficial**União (Adm. Pub. Fed. direta)****Observação**

Cancelado o RIP 4611.00021.500-2 por pertencer o mesmo registro 2069. Subtraído da área do terreno 1.995,40 m² (Matriculas 16.028 e 16.029 do CRI de Ouro Fino), que foram doados a COPASA, conforme Processo nº 04926.000097/2004-10, RIPs 4611 00068.5009 e 4611 00066-500-8. Atualizado por João Mairinque, em 04/05/2015.

Índice de Ocupação do ImóvelÍndice de ocupação: **0,00****Identificação da Utilização**

RIP Utilização: **4611 00015.500-0** Certificada: **Não**
 Código UG/Gestão: **158305 / 26412 - Instituto Federal do Sul de Minas Gerais/Campus Inconfidentes**
 Nro. Processo: **4700.007120/01-89**

Dados do Terreno da Utilização

Área Terreno Utilizada (m²): **107.056,00** Valor m² (R\$): **1,50**
 Fração Ideal: **1,0000000** Valor do Terreno Utilizado(R\$): **160.584,00**

Memorial da Utilização:

Terreno de 109.051,40 m², sendo seus confrontantes do lado esquerdo da Rua Presidente JK e a Rua Padre Carlos de Toledo, do lado direito a antiga estrada que liga Inconfidentes a Ouro Fino, fundos o Sr. José Geraldo Fernandes e Irmãos e de frente a Rua Cláudio Manoel da Costa.

Dados da Benfeitoria da Utilização

Área Construída (m²): **2.848,22** CUB: **2.376,18**
 Conservação: **Bom**
 Tipo de Estrutura: **Industrial e residencial médio**
 Idade Aparente: **Acima de 20 anos**
 Fator KP: **Casas e sobrados ou construções de tamanho médio**
 Valor da Benfeitoria (R\$): **8.283.889,28**
 Padrão de Acabamento: **Normal** Uso: **Público/residencial**
 Pavimentos: **1**
 Denominação do Prédio:
 Memorial Benfeitoria:

Casa com três quartos com um sala uma cozinha e banheiro. Ginásio de esportes e um alojamento para estudantes com a seguinte descrição: Prédio para alojamento estudantil, totalizando 12 apartamentos com conjunto de sanitários, salas de estudo, cozinhas e corredores, composto de três pavimentos, com 4 apartamentos por andar com área total de 1.741m². Não inclusos na área construída as benfeitorias: Campo de futebol de 6.600,00 m² e um complexo aquático em construção.

Detalhamento da Área Construída da Benfeitoria da Utilização

Área Útil da Edificação (m²): **0,00**
 Área Computável:
 Área de Escritórios:
 Área Para o Trabalho Individual (m²): **0,00**
 Área Para o Trabalho Coletivo (m²):
 Área Privativa (m²): **0,00**
 Área Comum (m²): **0,00**
 Área de Apoio:
 Área Privativa (m²): **0,00**
 Área Comum (m²): **0,00**
 Área Não Computável:
 Área Técnica:
 Estacionamento:
 Área (m²): **0,00**
 Vagas Comuns: **0**
 Vagas Privativas: **0**
 Outros:
 Área (m²): **0,00**
 Descrição:
 Área Específica :
 Área (m²): **0,00**
 Descrição:

Detalhamento da População da Utilização do Imóvel

População total do imóvel
População Principal:
Postos de Trabalho:
Integral: **0**
Reduzido: **0**
População de Apoio: **0**
População em Áreas Específicas: **0**

Dados da Avaliação

Tipo de Destinação: **Escola**
Descrição da Destinação: **Praça de Esporte**
Descrição da Vocação: **Praça de Esporte**
Fator Corretivo: **1,00**
Nível de Rigor: **Estimativa de Valor (24 meses)**
Valor da Utilização (R\$): **8.444.473,28**
Data Avaliação: **09/12/2022**
Prazo Validade: **09/12/2024**

Dados do Regime: Em regularização - Outros

Data Início: **03/12/2008**
Outras Informações:

Observação da Utilização

Cancelado o RIP 4611.00021.500-2 por pertencer o mesmo registro 2069.

Índice de Ocupação de Escritórios

Índice de Ocupação: **0,00**

Informações extraídas em 16/10/2023 11:26

Imprimir

Secretaria do Patrimônio da União



Sistema de Gerenciamento dos Imóveis de Uso Especial da União

Identificação do ImóvelRip: **4611 00037.500-0**Certificado: **Não****Endereço do Imóvel**Tipo de Logradouro: **Avenida**Logradouro: **ALVARENGA PEIXOTO**Número: **s/nº**Complemento: **Praça Tiradentes**Bairro: **CENTRO**CEP: **37576-000**Município: **4611 - INCONFIDENTES**UF: **MG - Minas Gerais****Dados do Terreno**Conceituação: **Nacional interior**Área Terreno (m²): **6.909,90**Valor m² (R\$): **705,93**Fração Ideal: **1,0000000**Natureza: **Urbano**Valor do Terreno (R\$): **4.877.905,71**

Memorial do Terreno:

Terrenos Localizados no Centro de Inconfidentes, na Praça Tiradentes, na Avenida Alvarenga Peixoto e nas ruas, Tomaz Antônio Gonzaga, Engenheiro Alvares Maciel e Claudio Manoel da Costa.

Dados da Benfeitoria do ImóvelÁrea Construída (m²): **1.477,68**Pavimentos: **1**Tipo de Estrutura: **Residencial modesto ou popular**Fator KP: **Casas térreas ou pequenas construções**

Denominação do Prédio:

Memorial da Benfeitoria:

Ficam Localizados na Area de Construção os PNs 01,02,03,04,05A,05B,06,07,08,09,10,11,12,19,20, 21 e o Setor das Oficinas, sendo 03 Oficinas, 01 Garagem, 02 Depósitos, 01 Barracão para guardar Implementos Agrícolas com 1.119,53m2 no total, Posto de venda da Cooperativa-Escola. Barracão para guardar Implementos Agrícolas com 1.119,53m2 no total, Posto de venda da Cooperativa-Escola. Refeitório Estudantil com área de refeição, cozinha, hall de entrada, conjuntos de sanitários, depósitos, câmara fria, área de higienização.

Dados do ImóvelTipo do Imóvel: **Escola**Fator Corretivo: **1,00**Data de Cadastro: **21/12/2001**Nível de Rigor: **Estimativa de Valor (24 meses)**Valor do Terreno (R\$): **4.877.905,71**Valor Benfeitorias Utilizações (R\$): **6.668.303,87**Valor do Imóvel (R\$): **11.546.209,58**Tipo de Vocação: **Serviço Público**

Tombo/Arquivamento:

Data Avaliação: **09/12/2022**Prazo Validade: **09/12/2024****Registro Cartorial do Imóvel**Cartório/Ofício: **RI - de Ouro Fino**Registro/Matrícula: **14174**Livro Cartório: **3-N**Data Registro: **25/10/1941**Folhas Cartório: **47****Dados Complementares do Imóvel**Forma de Aquisição: **Recebimento em Doação**Proprietário Anterior: **Estado de Minas Gerais**Fundamento da Incorporação: **Por Escritura de 09 de Outubro de 1914**Encargos da Aquisição: **Não Tem**Imóvel Sub Judice: **Não**

Processo Apenso:

Processo Principal: **0504700071200189**

Latitude/Longitude:

Direito Adquirido: **Propriedade**Situação da Incorporação: **Incorporado**Data da Incorporação: **21/12/2001****Proprietário Oficial****União (Adm. Pub. Fed. direta)**

Observação

O Rip deste imóvel é produto da unificação dos Rps. Cancelados por pertencerem ao mesmo registro. n°s:-4611.00002.500-9,00003500-4, 00004500-0,00005.500-5,00006.500-0,00007.500-6,00008.500-1,00009.500-

7,00010.500-2,00011.500-8,00012.500-3,00013.500-9,00014.500-

4,00016.500-5,00031.500-7,00020.500-7,00019.500-1, e rp 4611.00023.500-3 todos este rips desmembrados para cada PN.

05/10/2004 - Reavaliado por Altino.

21/11/2006 - Atualização da avaliação feita por Eunice.

07/12/2009 - Atualização da avaliação feita por Eunice (PVG 2009)

10/02/2012 - Atualização do valor do m² do terreno conforme índice fiscal da PM de Inconfidentes.

06/06/2012 - Alteração da avaliação efetuada por Eunice baseada no Laudo de Avaliação n.º57/2012 elaborado pela DIIFI/SPU/MG.

18/03/2013 - Alteração do valor do m² do terreno conforme avaliação n.º 7/2013 - elaborada pela DIIFI/SPU/MG.

19/02/2014 - valor atualizado por Isabel.

26/09/2016 -atualização do valor do m² aplicando o índice 24,00% referente á PVG 2016 , P.A SPU / MG 04926.000 215 / 2016-15 .

Feito por Fernando

04/08/2017 -atualização do valor do m² aplicando o índice 7,17% referente ao IPCA acumulado de fev / 2016 a fev / 2017, por falta de informações do mercado imobiliário do município, de acordo com o Memorando Circular N° 82/2017 MP. Feito por Fernando

15 /03/2018 -atualização do valor do m² aplicando o índice 2,95% referente ao IPCA acumulado de 2017. De acordo com o Memorando Circular N° 82/2017 MP. Ao entrar em contato com a PM de Inconfidentes, o sr Volney informou que os valores constantes do cadastro da prefeitura encontram-se

desatualizados, assim, foi aplicado o índice. Feito por Fernando.

04/08/2020 - Diante do desmembramento cartorial ocorrido em 2012, motivo pelo qual foram abertas diversas matrículas individuais, foram cancelados diversos RIPs Utilizações para os PNs, sendo necessários ajustar o RIP Imóvel, diminuindo a área de terreno em 4.666,33 m² e benfeitorias em 1.180,82, que eram os dados registrados anteriormente no SPIUnet. Foram cancelados os RIPs Utilizações referentes aos PNs 19, 01, 20, 07, 08, 24, 10, 22, 11, 05-A, 05-B, 04, 21 e a parte do Banco do Brasil. Por João Mairinque

10/09/2020 -atualização do valor do m² aplicando o índice 4,31% referente ao IPCA acumulado de 2019, de acordo com o Memorando Circular N° 62/2017 MP. Feito por Fernando

Índice de Ocupação do Imóvel

Índice de ocupação: **0,00**

Utilizações encontradas para o RIP: 4611 00037.500-0

[4611 00001.500-3](#) UG : 158305 Instituto Federal do Sul de Minas Gerais/Campus Inconfidentes

Regime : Em regularização - Outros

[4611 00040.500-6](#) UG : 170098 SPU/MG

Regime : Em regularização - Cessão

Cancelado por Regularização da Base

[4611 00041.500-1](#) UG : 170098 SPU/MG

Regime : Vago para uso

Cancelado por Transferência de Domínio

[4611 00042.500-7](#) UG : 170098 SPU/MG

Regime : Vago para uso

Cancelado por Transferência de Domínio

[4611 00043.500-2](#) UG : 170098 SPU/MG

Regime : Em regularização - Cessão

Cancelado por Regularização da Base

[4611 00044.500-8](#) UG : 170098 SPU/MG

Regime : Vago para uso

Cancelado por Regularização da Base

[4611 00045.500-3](#) UG : 170098 SPU/MG

Regime : Vago para uso

Cancelado por Transferência de Domínio

[4611 00046.500-9](#) UG : 170098 SPU/MG

Regime : Vago para uso

Cancelado por Regularização da Base

[4611 00047.500-4](#) UG : 170098 SPU/MG

Regime : Em regularização - Cessão

Cancelado por Regularização da Base

[4611 00048.500-0](#) UG : 170098 SPU/MG

Regime : Vago para uso

Cancelado por Transferência de Domínio

4611 00049.500-5 UG : 170098 SPU/MG
Regime : Em regularização - Cessão
Cancelado por Regularização da Base

4611 00050.500-0 UG : 170098 SPU/MG
Regime : Vago para uso
Cancelado por Transferência de Domínio

4611 00051.500-6 UG : 170098 SPU/MG
Regime : Em regularização - Cessão
Cancelado por Regularização da Base

4611 00052.500-1 UG : 170098 SPU/MG
Regime : Em regularização - Cessão
Cancelado por Regularização da Base

4611 00053.500-7 UG : 170098 SPU/MG
Regime : Em regularização - Cessão
Cancelado por Regularização da Base

4611 00054.500-2 UG : 170098 SPU/MG
Regime : Em regularização - Cessão
Cancelado por Regularização da Base

4611 00059.500-0 UG : 170098 SPU/MG
Regime : Em regularização - Cessão
Cancelado por Regularização da Base

4611 00060.500-5 UG : 170098 SPU/MG
Regime : Vago para uso
Cancelado por Regularização da Base

4611 00062.500-6 UG : 170098 SPU/MG
Regime : Vago para uso
Cancelado por Regularização da Base

4611 00063.500-1 UG : 170098 SPU/MG
Regime : Uso em Serviço Público
Cancelado por Regularização da Base

Informações extraídas em 16/10/2023 11:26

Imprimir

Secretaria do Patrimônio da União



Sistema de Gerenciamento dos Imóveis de Uso Especial da União

Identificação do ImóvelRip: **4611 00039.500-0**Certificado: **Não****Endereço do Imóvel**Tipo de Logradouro: **Fazenda**Logradouro: **Fazenda Escola - Área C**Número: **S/N**

Complemento:

Bairro: **Zona Rural**CEP: **37576-000**Município: **4611 - INCONFIDENTES**UF: **MG - Minas Gerais****Dados do Terreno**Conceituação: **Nacional interior**Área Terreno (m²): **484.000,00**Valor m²(R\$): **1,50**Fração Ideal: **1,0000000**Natureza: **Rural**Valor do Terreno (R\$): **726.000,00**

Memorial do Terreno:

Uma sorte de terras com área de 48,40has.**Dados da Benfeitoria do Imóvel**Área Construída (m²): **50,00**Tipo de Estrutura: **Residencial modesto ou popular**Fator KP: **Casas térreas ou pequenas construções**

Denominação do Prédio:

Memorial da Benfeitoria:

Pavimentos: **1****Imóvel residencial (ocupado) com dois quartos, uma sala, cozinha, banheiro e um cômodo do lado de fora.****Dados do Imóvel**Tipo do Imóvel: **Fazenda**Fator Corretivo: **1,00**Data de Cadastro: **21/12/2001**Nível de Rigor: **Estimativa de Valor (24 meses)**Valor do Terreno (R\$): **726.000,00**Valor Benfeitorias Utilizações (R\$): **125.414,78**Valor do Imóvel (R\$): **851.414,78**Tipo de Vocação: **Agrícola**

Tombo/Arquivamento:

Data Avaliação: **09/12/2022**Prazo Validade: **09/12/2024****Registro Cartorial do Imóvel**Cartório/Ofício: **Registro de Imóveis da Comarca de Ouro Fino - MG**Registro/Matrícula: **1217**Livro Cartório: **08/B**Data Registro: **31/01/1997**Folhas Cartório: **155/156****Dados Complementares do Imóvel**Forma de Aquisição: **Compra**Proprietário Anterior: **Aristoclides Batista de Faria e Outros**Fundamento da Incorporação: **Escritura de Compra e Venda de 31 de Janeiro de 1997.**Encargos da Aquisição: **Não Tem**Imóvel Sub Judice: **Não**

Processo Apenso:

Processo Principal: **12/17**

Latitude/Longitude:

Direito Adquirido: **Propriedade**Situação da Incorporação: **Incorporado**Data da Incorporação: **21/12/2001****Proprietário Oficial****Fundação ou Autarquia (Adm. Pub. Fed. indireta) - IFSULDEMINAS - Campus Inconfidentes****Observação****Atualização realizada em 11/08/2016 pelo Setor Contábil do Campus Inconfidentes: Thiago Caixeta Scalco.
Reavaliação feita pelo Arquiteto e Urbanista Luiz Ricardo De Podestá,**

CAU A19196-5, e pelo Diretor de Desenvolvimento Institucional do IFSULDEMINAS - Reitoria, Paulo Roberto Ceccon em 08.08.2016.

Índice de Ocupação do Imóvel

Índice de ocupação: **0,00**

Relação de imagens encontradas para o RIP 4611 00039.500-0

Tipo: Mapa

Descrição: [Imagem por satélite - Área C](#)

Identificação da Utilização

RIP Utilização: **4611 00033.500-8** Certificada: **Não**
 Código UG/Gestão: **158305 / 26412 - Instituto Federal do Sul de Minas Gerais/Campus Inconfidentes**
 Nro. Processo:

Dados do Terreno da Utilização

Área Terreno Utilizada (m²): **484.000,00** Valor m² (R\$): **1,50**
 Fração Ideal: **1,0000000** Valor do Terreno Utilizado(R\$): **726.000,00**

Memorial da Utilização:

Uma sorte de terras com a área de 48,40has.

Dados da Benefetoria da Utilização

Área Construída (m²): **50,00** CUB: **2.376,18**
 Conservação: **Bom**
 Tipo de Estrutura: **Residencial modesto ou popular**
 Idade Aparente: **Acima de 20 anos**
 Fator KP: **Casas térreas ou pequenas construções**
 Valor da Benefetoria (R\$): **125.414,78**
 Padrão de Acabamento: **Baixo** Uso: **Público/residencial**
 Pavimentos: **1**
 Denominação do Prédio:
 Memorial Benefetoria:

Imóvel Residencial (ocupado) com dois quartos, uma sala, cozinha, banheiro e um cômodo do lado de fora.

Detalhamento da Área Construída da Benefetoria da Utilização

Área Útil da Edificação (m²): **0,00**
 Área Computável:
 Área de Escritórios:
 Área Para o Trabalho Individual (m²): **0,00**
 Área Para o Trabalho Coletivo (m²):
 Área Privativa (m²): **0,00**
 Área Comum (m²): **0,00**
 Área de Apoio:
 Área Privativa (m²): **0,00**
 Área Comum (m²): **0,00**
 Área Não Computável:
 Área Técnica:
 Estacionamento:
 Área (m²): **0,00**
 Vagas Comuns: **0**
 Vagas Privativas: **0**
 Outros:
 Área (m²): **0,00**
 Descrição:
 Área Específica :
 Área (m²): **0,00**
 Descrição:

Detalhamento da População da Utilização do Imóvel

População total do imóvel
 População Principal:
 Postos de Trabalho:
 Integral: **0**
 Reduzido: **0**

População de Apoio: **0**
População em Áreas Específicas: **0**

Dados da Avaliação

Tipo de Destinação: **Fazenda**
Descrição da Destinação: **Escola**
Descrição da Vocação: **Escola**
Fator Corretivo: **1,00**
Nível de Rigor: **Estimativa de Valor (24 meses)**
Valor da Utilização (R\$): **851.414,78**

Data Avaliação: **09/12/2022**
Prazo Validade: **09/12/2024**

Dados do Regime: Uso em Serviço Público

Data Início: **31/01/1997**
Data Fim:
Livro Registro GRPU:
Folhas Registro GRPU:
Averbação/Ratificação:
Data Averbação/Ratificação:

Observação da Utilização

Atualização realizada em 11/08/2016 pelo Setor Contábil do Campus Inconfidentes: Thiago Caixeta Scalco. Reavaliação feita pelo Arquiteto e Urbanista Luiz Ricardo De Podestá, CAU A19196-5, e pelo Diretor de Desenvolvimento Institucional do IFSULDEMINAS - Reitoria, Paulo Roberto Ceccon, em 08.08.2016.

Índice de Ocupação de Escritórios

Índice de Ocupação: **0,00**

Informações extraídas em 16/10/2023 11:27

[Imprimir](#)

Secretaria do Patrimônio da União



Sistema de Gerenciamento dos Imóveis de Uso Especial da União

Identificação do Imóvel

Rip: **4611 00072.500-0**Certificado: **Não**

Endereço do Imóvel

Tipo de Logradouro: **Fazenda**Logradouro: **Fazenda Escola - Área A**Número: **S/N**

Complemento:

Bairro: **Zona Rural**CEP: **37576-000**Município: **4611 - INCONFIDENTES**UF: **MG - Minas Gerais**

Dados do Terreno

Conceituação: **Nacional interior**Área Terreno (m²): **720.300,00**Valor m²(R\$): **2,85**Fração Ideal: **1,0000000**Natureza: **Rural**Valor do Terreno (R\$): **2.052.855,00**

Memorial do Terreno:

Imóvel constituído pelos lotes 45,49 e 53 no município de Inconfidentes, com área de 72,03ha. Possui as medidas e confrontações seguintes:

partindo da estaca 0, ponto inicial do caminhamento com rumo de 76° NW, percorrendo uma distância de 225m demarcando por uma cerca de arame farpado de três fios com o Instituto Federal de Educação, Ciência e Tecnologia do Sul de Minas Gerais - Campus Inconfidentes, até à estaca três, deste ponto fazendo uma deflexão de 14° para a direita tomando rumo de 90° nw, percorrendo uma distância de 372,50m com a mesma demarcação e confrontado até estaca 08, deste ponto com uma deflexão de 103° para a direita, toma um novo rumo 13° NE e confrontando com Antônio Pereira, percorrendo uma distância de 425m, atravessa a estrada que vai a cidade de Ouro Fino, com o mesmo rumo e com a mesma confrontação, percorrendo uma distância de 75,00m atravessa um córrego. Ainda com o mesmo rumo, com a mesma confrontação e com a mesma cerca de arame farpado de três fios, percorrendo uma distância de 512,50m vai até a estaca 28 com uma deflexão de 90° e 30, tomando o rumo 76° e 30 SE, percorrendo uma distância e 697m confrontando com Manoel Pinto de Carvalho e Joaquim Vilar, demarcado com uma cerca de arame farpado de três fios até encontrar a estaca 46, desta estaca com uma deflexão para a direita de 90" 30, toma o rumo deflexão de 14° SW, percorrendo uma distância de 530,00m até à estaca 57 demarcado por uma cerca de arame farpado de 3 fios, confrontando com João Fernandes, até à estaca 57. Partindo desta estaca para a direita de 12° toma rumo 26" SW torna rumo de 26o S\V. Percorrendo uma distância de 507,50m de demarcada por uma cerca de três fios de arame farpado confrontando com João Fernandes até à estaca 0, o ponto de partida. As benfeitorias como as casas, depósitos, paiol, curral, bananal, cafezal etc., bem assim estrada córrego, acham se localizados na respectiva planta, destacando-se pelas legendas correspondentes.

Dados da Benfeitoria do Imóvel

Área Construída (m²): **1.992,80**Pavimentos: **1**Tipo de Estrutura: **Industrial e residencial médio**Fator KP: **Casas e sobrados ou construções de tamanho médio**Denominação do Prédio: **Fazenda Escola - Área A**

Memorial da Benfeitoria:

- 1) Uma casa com dois quartos, sala, cozinha, banheiro, garagem e uma varanda totalizando 85,22m²
 2) Uma sala de aula, estábulo com sala de ordenha, sala para tanque de expansão, curral de espera com 515,19m²
 3) Free-Stall, sala para ração, garagem para tratores, picadeiras e cozinha, totalizando 645m²
 4) Um quarto, sala para administração, banheiro, curral, tronco, sala de aulas práticas de inseminação, balança e tronco totalizando 627,50m².

Dados do Imóvel

Tipo do Imóvel: **Escola**
 Fator Corretivo: **1,00**
 Data de Cadastro: **10/08/2016**
 Nível de Rigor: **Estimativa de Valor (24 meses)**
 Valor do Terreno (R\$): **2.052.855,00**
 Valor Benfeitorias Utilizações (R\$): **5.592.356,74**
 Valor do Imóvel (R\$): **7.645.211,74**
 Tipo de Vocação: **Ensino**
 Tombo/Arquivamento:

Data Avaliação: **09/12/2022**
 Prazo Validade: **09/12/2024**

Registro Cartorial do Imóvel

Cartório/Ofício: **Registro de Imóveis da Comarca de Ouro Fino - MG**
 Registro/Matrícula: **19489**
 Livro Cartório: **Nº 8-M**
 Data Registro: **30/09/2015**
 Folhas Cartório: **77-88**

Dados Complementares do Imóvel

Forma de Aquisição: **Recebimento em Doação**
 Proprietário Anterior: **União**
 Fundamento da Incorporação:
 Encargos da Aquisição:
 Imóvel Sub Judge: **Não**
 Processo Apenso:
 Processo Principal: **04926.000025/2008-98**
 Latitude/Longitude:
 Direito Adquirido: **Propriedade**
 Situação da Incorporação: **Incorporado**
 Data da Incorporação: **10/08/2016**

Proprietário Oficial

Fundação ou Autarquia (Adm. Pub. Fed. indireta) - IFSULDEMINAS - Campus Inconfidentes

Observação

Cadastro realizado em 10/08/2016 pelo Setor Contábil do Campus Inconfidentes: Thiago Caixeta Scalco.

Índice de Ocupação do Imóvel

Índice de ocupação: **0,00**

Relação de imagens encontradas para o RIP 4611 00072.500-0

Tipo: Mapa
Descrição: [Imagem por satélite - Área A](#)

Tipo: Mapa
Descrição: [Imagem por satélite - Área A - Casa, alojamento](#)

Identificação da Utilização

RIP Utilização: **4611 00073.500-6**
 Certificada: **Não**
 Código UG/Gestão: **158305 / 26412 - Instituto Federal do Sul de Minas Gerais/Campus Inconfidentes**
 Nro. Processo:

Dados do Terreno da Utilização

Área Terreno Utilizada (m²): **720.300,00**
 Fração Ideal: **1,0000000**
 Memorial da Utilização:
 Valor m² (R\$): **2,85**
 Valor do Terreno Utilizado(R\$): **2.052.855,00**

Imóvel constituído pelos lotes 45,49 e 53 no município de Inconfidentes, com área de 72,03ha. Possui as medidas e confrontações seguintes:
partindo da estaca 0, ponto inicial do caminhamento com rumo de 76° NW, percorrendo uma distância de 225m demarcando por uma cerca de arame farpado de três fios com o Instituto Federal de Educação, Ciência e Tecnologia do Sul de Minas Gerais - Campus Inconfidentes, até à estaca três, deste ponto fazendo uma deflexão de 14° para a direita tomando rumo de 90° nw, percorrendo uma distância de 372,50m com a mesma demarcação e confrontado até estaca 08, deste ponto com uma deflexão de 103° para a direita, toma um novo rumo 13° NE e confrontando com Antônio Pereira, percorrendo uma distância de 425m, atravessa a estrada que vai a cidade de Ouro Fino, com o mesmo rumo e com a mesma confrontação, percorrendo uma distância de 75,00m atravessa um córrego. Ainda com o mesmo rumo, com a mesma confrontação e com a mesma cerca de arame farpado de três fios, percorrendo uma distância de 512,50m vai até a estaca 28 com uma deflexão de 90° e 30, tomando o rumo 76° e 30 SE, percorrendo uma distância e 697m confrontando com Manoel Pinto de Carvalho e Joaquim Vilar, demarcado com uma cerca de arame farpado de três fios até encontrar a estaca 46, desta estaca com uma deflexão para a direita de 90" 30, toma o rumo deflexão de 14° SW, percorrendo uma distância de 530,00m até à estaca 57 demarcado por uma cerca de arame farpado de 3 fios, confrontando com João Fernandes, até à estaca 57. Partindo desta estaca para a direita de 12° toma rumo 26" SW torna rumo de 26o S\V. Percorrendo uma distância de 507,50m de demarcada por uma cerca de três fios de arame farpado confrontando com João Fernandes até à estaca 0, o ponto de partida. As benfeitorias como as casas, depósitos, paiol, curral, bananal, cafezal etc., bem assim estrada córrego, acham se localizados na respectiva planta, destacando-se pelas legendas correspondentes.

Dados da Benfeitoria da Utilização

Área Construída (m²): **1.922,80** CUB: **2.376,18**
Conservação: **Bom**
Tipo de Estrutura: **Industrial e residencial médio**
Idade Aparente: **Acima de 20 anos**
Fator KP: **Casas e sobrados ou construções de tamanho médio**
Valor da Benfeitoria (R\$): **5.592.356,74**
Padrão de Acabamento: **Normal** Uso: **Público/residencial**
Pavimentos: **1**
Denominação do Prédio: **Fazenda Escola - Área A**
Memorial Benfeitoria:

- 1) Uma casa com dois quartos, sala, cozinha, banheiro, garagem e uma varanda totalizando 85,22m²
- 2) Uma sala de aula, estábulo com sala de ordenha, sala para tanque de expansão, curral de espera com 515,19m²
- 3) Free-Stall, sala para ração, garagem para tratores, picadeiras e cozinha, totalizando 645m²
- 4) Um quarto, sala para administração, banheiro, curral, tronco, sala de aulas práticas de inseminação, balança e tronco totalizando 627,50m².

Detalhamento da Área Construída da Benfeitoria da Utilização

Área Útil da Edificação (m²): **0,00**
Área Computável:
Área de Escritórios:
Área Para o Trabalho Individual (m²): **0,00**
Área Para o Trabalho Coletivo (m²):
Área Privativa (m²): **0,00**
Área Comum (m²): **0,00**
Área de Apoio:
Área Privativa (m²): **0,00**
Área Comum (m²): **0,00**
Área Não Computável:
Área Técnica:
Estacionamento:
Área (m²): **0,00**
Vagas Comuns: **0**
Vagas Privativas: **0**
Outros:
Área (m²): **0,00**

Área Específica :

Descrição:

Área (m²): **0,00**

Descrição:

Detalhamento da População da Utilização do Imóvel

População total do imóvel

População Principal:

Postos de Trabalho:

Integral: **0**Reduzido: **0**População de Apoio: **0**População em Áreas Específicas: **0****Dados da Avaliação**Tipo de Destinação: **Escola**

Descrição da Destinação:

Descrição da Vocação:

Fator Corretivo: **1,00**Nível de Rigor: **Estimativa de Valor (24 meses)**Data Avaliação: **09/12/2022**Prazo Validade: **09/12/2024**Valor da Utilização (R\$): **7.645.211,74****Dados do Regime: Uso em Serviço Público**Data Início: **30/09/2015**

Data Fim:

Livro Registro GRPU:

Folhas Registro GRPU:

Averbação/Ratificação:

Data Averbação/Ratificação:

Observação da Utilização

Cadastro realizado em 10/08/2016 pelo Setor Contábil do Campus Inconfidentes: Thiago Caixeta Scalco. Reavaliação feita pelo Arquiteto e Urbanista Luiz Ricardo De Podestá, CAU A19196-5, e pelo Diretor de Desenvolvimento Institucional do IFSULDEMINAS - Reitoria, Paulo Roberto Ceccon.

Índice de Ocupação de EscritóriosÍndice de Ocupação: **0,00****Informações extraídas em 16/10/2023 11:22****Imprimir****Secretaria do Patrimônio da União**



Sistema de Gerenciamento dos Imóveis de Uso Especial da União

Identificação do Imóvel

Rip: **4611 00074.500-1**Certificado: **Não**

Endereço do Imóvel

Tipo de Logradouro: **Fazenda**Logradouro: **Fazenda Escola - Área B**Número: **S/N**

Complemento:

Bairro: **Zona Rural**CEP: **37576-000**Município: **4611 - INCONFIDENTES**UF: **MG - Minas Gerais**

Dados do Terreno

Conceituação: **Nacional interior**Área Terreno (m²): **994.310,00**Valor m² (R\$): **2,85**Fração Ideal: **1,0000000**Natureza: **Rural**Valor do Terreno (R\$): **2.833.783,50**

Memorial do Terreno:

Imóvel consistente de um terreno composto de diversas fazendas e parte de terras, casas, monjolos, moinhos, plantação de café, diversas benfeitorias, com área de 99,416667 hectares, que possui as seguintes medidas e confrontações: O perímetro do imóvel descrito abaixo, esta Georreferenciado no Sistema Geodésico Brasileiro, e tem início no ponto denominado "ponto P017", de coordenadas Planas Retangulares Relativas, Sistema UTM — Datum WGS-84, E = 362.22] ,305 m e N = 7.532.725,76] m referentes ao Meridiano Central 45 WGr; daí, confrontando com União, com azimute de 90°00'00" e distância de 680,04 m, segue até o ponto P016 de coordenada — F. = 362.901,347 m — N = 7.532.725.761 m; agora, confrontando com União; segue com azimute de 90°00'00" e distância de 4.9] m. segue até o ponto POIS de coordenada - E = 362.906,259 m - N = 7.532.725,76] m; agora, confrontando com Runaldy de Oliveira Soares; segue com azimute de 90°33'17" e distância de 133,62 m, segue até o ponto 13045 de coordenada — E = 363.039,87] m - N = 7.532.724,467 m; agora confrontando com Antenor Gonçalves da Silva; segue com azimute de 90°08'58" e distância de 63,09 m, segue até o ponto P046 de coordenada — E = 363.102,96] m — N = 7532724302 m; agora, confrontando com IFSULDEMINAS; segue com azimute de 179°12'46" e distância de 952,63 m, segue até o ponto P047 de coordenada - E = 363.1 16,048 m - N = 7.53] 771.764 m; agora, confrontando com Rio Mogi Guaçu; segue com azimute de 236°08'01" e distância de 40,44 m, segue até o ponto P048 de coordenada - E = 363.082,466 m — N = 7.53 l 749.226 m; agora, confrontando com Rio Mogi Guaçu; segue com azimute de 238°08'04" e distância de 34,05 m, segue até o ponto 13049 de coordenada — E = 363.053,549 m — N = 7.53].731.25] m; agora, confrontando com Rio Mogi Guaçu; segue com azimute de 230°50']" e distância de 28,44 m, segue até o ponto P050 de coordenada - E = 363.031,496 m — N = 7.53 l .7]3.289 m; agora, confrontando com Rio Mogi Guaçu; segue com azimute de 245°58'36" e distância de 26,84 m, segue até o ponto POS] de coordenada - E = 363.006,98] m - N = 7.531.702,362 m; agora, confrontando com Rio Mogi Guaçu; segue com azimute de 260°47'59" e distância de 6.0] m. segue até o ponto P052 de coordenada - E = 363.001,05] m — N = 7.53].70l.402 m; agora, confrontando com Rio Mogi Guaçu; segue com azimute de 262°53'4l" e distância de 26,62 m. segue até o ponto P053 de coordenada — F. = 362.974,632 m - N = 7.53 l 698.109 m; agora, confrontando com Rio Mogi Guaçu; segue com azimute de 261°21'26" e distância de 27,83 m, segue até o ponto POS4 de coordenada — E = 362.947,]]9 m - N = 7.531.693,926 m; agora, confrontando com Rio Mogi Guaçu; segue com azimute de 274°12'14" e distância 47,92 m, segue até o ponto 13057 de coordenada - 13 = 362.815,054 m - N = 7.53 l .701.647 m', agora, confrontando com Rio Mogi Guaçu; segue com azimute de 272°36'09" e distância de 41,64 m, segue até o ponto 13058 de coordenada - E =

362.773,459 m – N = 7.531.703,538 m, agora, confrontando com Rio Mogi Guaçu; segue com azimute de 267°15'24" e distância de 61,40 m, segue até o ponto P059 de coordenada – E = 362.712,128 m – N = 7.531.700,599 m; agora, confrontando com Rio Mogi Guaçu; segue com azimute de 260°16'40" e distância de 19,54 m, segue até o ponto POºO de coordenada – E = 362.692,867 m – N = 7.531.697.299 m; agora, confrontando com Rio Mogi Guaçu; segue com azimute de 243°51'07" e distância de 22,72 m, segue até o ponto P061 de coordenada - E = 362.672,474 m – N = 7.531.687.287 m; agora, confrontando com Rio Mogi Guaçu; segue com azimute de 228°55'06" e distância de 20,25 m, segue até o ponto P062 de coordenada - E = 362.657,213 m - N = 7531673983 m; agora, confrontando com Rio Mogi Guaçu; segue com azimute de 199°29'21" e distância de 18,33 m, segue até o ponto 19063 de coordenada - E = 362.651,097 m - N = 7531656702 m; agora, confrontando com Rio Mogi Guaçu; segue com azimute de 183°09'12" e distância de 28,21 m, segue até o ponto P064 de coordenada – E = 362649545 m - N = 7.531.628.536 m, agora, confrontando com Rio Mogi Guaçu; segue com azimute de 163°43'47" e distância de 27,72 m, segue até o ponto 13065 de coordenada – E = 362.657,312 m - N = 7531601927 m; agora, confrontando com Rio Mogi Guaçu; segue com azimute de 192°55'55" e distância de 15,63 m, segue até o ponto 1º066 de coordenada - E = 362.653,814 m – N = 7.531.586.695 m; agora, confrontando com Rio Mogi Guaçu; segue com azimute de 224°18'16" e distância de 14,01 m, segue até o ponto P067 de coordenada – 13" = 362.644,030 m – N = 7531576670 m', agora, confrontando com Rio Mogi Guaçu; segue com azimute de 272°31'35" e distância agora, confrontando com Rio Mogi Guaçu; segue com azimute de 204°16'20" e distância de 23,95 m, segue até o ponto P076 de coordenada – E = 362.502,463 m – N = 7.531.496,684 m; agora, confrontando com Rio Mogi Guaçu; segue com azimute de 208°07'03" e distância de 53,43 m, segue até o ponto P077 de coordenada – E = 362.477,28] m - N = 7.531.449557 m; agora, confrontando com Rio Mogi Guaçu; segue com azimute de 240°32'30" e distância de 52,40 m, segue até o ponto P078 de coordenada - E = 362.431,656 m - N = 7531423788 m; agora, confrontando com Rio Mogi Guaçu; segue com azimute de 276°35'37" e distância de 48,96 m, segue até o ponto P079 de coordenada - E = 362.383,018 m – N = 7531429.410 m; agora, confrontando com Rio Mogi Guaçu; segue com azimute de 336°56'42" e distância de 23,89 m, segue até o ponto P080 de coordenada - fi = 362.373,664 m – N = 7531451.389 m; agora, confrontando com Rio Mogi Guaçu; segue com azimute de 14°35'29" e distância de 40,77 m, segue até o ponto 13081 de coordenada - E = 362.383,935 m – N = 7.531.490,845 m', agora, confrontando com Rio Mogi Guaçu; segue com azimute de 354°47'36" e distância de 38,84 m, segue até o ponto P082 de coordenada - E = 362.380,41] m – N = 7.531.529,52] m; agora, confrontando com Rio Mogi Guaçu; segue com azimute de 317°30'26" e distância de 18,84 m, segue até o ponto 13083 de coordenada – E = 362.367,686 m – N = 7.531.543,4] 1 m; agora, confrontando com Rio Mogi Guaçu; segue com azimute de 256°50'06" e distância de 30,58 m, segue até o ponto 13084 de coordenada - E = 362.337,913 m – N = 7531536447 m; agora, confrontando com Rio Mogi Guaçu; segue com azimute de 222°52'07" e distância de 52,1] m, segue até o ponto 13085 de coordenada - E = 362.302,46] m – N = 7.531.498,255 m; agora, confrontando com Rio Mogi Guaçu; segue com azimute de 233°23'20" c distância de 28,82 m. segue até o ponto P086 de coordenada – E 168,47 m, segue até o ponto P094 de coordenada - E = 362.214,523 m – N = 7.531.900.479 m; agora, confrontando com Dalmo Ribeiro Silva; segue com azimute de 0°51'12" e distância de 168,00 m, segue até o ponto 13095 de coordenada - E = 362.217,025 m – N = 7.532.068,464 m; agora, confrontando com Walter Candido Alves; segue com azimute de 3°41'56" e distância de 31,11 m, segue até o ponto P096 de coordenada - E = 362.219,032 m – N = 7.532.099,508 m; agora, confrontando com Walter Candido Alves; segue com azimute de 0°43'42" e distância de 231,62 m, segue até o ponto P097 de coordenada - E = 362.221,976 m – N = 7.532.331,113 m; agora, confrontando com Walter Candido Alves; segue com azimute de 0°55'18" e distância de 6,34 m, segue até o ponto 13098 de coordenada – E = 362.222,078 m – N = 7532337455 m; agora, confrontando com Walter Candido.

Dados da Benfeitoria do ImóvelÁrea Construída (m²): **12.642,48**Pavimentos: **2**Tipo de Estrutura: **Industrial e residencial médio**Fator KP: **Casas e sobrados ou construções de tamanho médio**Denominação do Prédio: **Fazenda Escola - Área B**

Memorial da Benfeitoria:

Ficam localizados nas áreas de benfeitorias os PNs**13,14,15,16,17,18 e outras benfeitorias como:****1 Prédio da cooperativa 2-Laboratório de análise de solo 3-Prédio da agroindústria com laboratório de processamento de alimentos e laboratório de processamento de frutas 4-Prédio de Piscicultura 5-Prédio de processamento de carne e abatedouro 6-Prédio de beneficiamento de café com terreiro cimentado 7-Auditório e Museu de biologia 8-Cantina 9-Salas de Aula 10-Prédio de suinocultura, cunicultura, avicultura****corde, avicultura, postura, prédio do laboratório****de suinocultura 11-Curral de bovinocultura de corte, com banheiros****e alojamento. 12-Oficina com serralheria e marcenaria 13-Alojamento de cachaço, Creche de Suínos, galpão****de gestação e galpão de engorda 14-Laboratório de biotecnologia 15-Laboratório de Irrigação de****Drenagem 16-Sala de Professores com 2 andares 17-Garagem para mecanização agrícola 18-****LABORATÓRIO DE SEMENTES. Área de 378,00m², 01 sala de aula para 35 lugares,****03 laboratórios, 02 almoxarifados, 03 câmaras frias e 02 sanitários. 19-BLOCO PEDAGÓGICO 3 E 4. Área construída:****559,74m². Constitui-se de dois blocos com 4 salas****de aula cada, com capacidade de atender 840 nos****três turnos diários (manhã, tarde e noite). Possui****2 sanitários cada bloco, sendo eles adaptados para****portadores de necessidades especiais. Possui uma****varanda de 1,85m² de largura onde será a ligação****entre as salas. 20-BLOCO PEDAGÓGICO V DO CAMPUS INCONFIDENTES****Construção do Prédio do bloco V, com quatro salas****quatro salas de aula e sanitários (M e F) no Campus Inconfidentes, conforme projetos, planilha****orçamentária, memorial descritivo e perfazendo um****total de 279,83m². 21-LABORATÓRIO DE QUÍMICA DOS ALIMENTOS: Construção de um laboratório de****Química dos****Alimentos para suporte didático pedagógico ao****Curso de Agroindústria, com área total de****118,00m², com laje, coberto de telhas de barro e****bancadas em granito. 22-CENTRO DE PROCEDIMENTOS AMBIENTAIS (CPA)****Construção de um Centro de Procedimentos****Ambientais, com área: 537,56m². Composto de 05 laboratórios e com bancadas, 04 salas de****professores com 5,73m² cada, 02 conjuntos de sanitários masculino/feminino, câmara fria com****8,00m², sala de armazenamento com 20,00m², sala de****aula auditório com 197m², para 130 pessoas. 23-PAVIMENTAÇÃO ENTRE CAFEICULTURA E****OLERICULTURA O projeto consiste na pavimentação entre as áreas****em que se localizam os prédios de Cafeicultura e****Olericultura utilizando-se blocos sextavados para****a mesma. A obra visa facilitar o acesso dos alunos****aos prédios, sendo estes localizados na fazenda do****campus. Área total de pavimentação: 3.434m². 24-APRISCO Construção de um aprisco, com área total de****439,22m² para implantação de projeto ovinocultura neste Campus. Feita em concreto armado, com laje****nos depósitos, escritórios e banheiros, fechada de****tela e coberta em telha de fibrocimento. 25-CASA DO MEL Construção de uma unidade de recepção,****processamento e envase do mel produzido na Fazenda****deste Campus. Com área total de 129,01m², dispondo****de banheiros, vestiários, escritório, depósito e****sala de processamento do produto. Paredes****rebocadas e azulejadas, laje pré coberta com****telhas de barro. 26-LABORATÓRIO DE FÍSICA DOS SOLOS E SALAS DE AULA****OLERICULTURA Laboratório composto de bancadas, depósito****escritório, e banheiros, destinado à análise de****solos com área de 79,80m². Conjunto de quatro****salas de aula, com banheiros, destinado a atender****demanda do curso de agropecuária e apoio aos****demais cursos existentes e aos que vierem à ser****criados com área total de 279,87m². 27-SALA DOS PROFESSORES 1º PAVIMENTO Construção de****1º pavimento de Bloco de Salas de Professores,****composto de área de circulação interna, de dez****gabinetes, dois sanitários e sala de reuniões, com****telhado em fibrocimento e laje. Área de 202m². 28-SALA DE MICROBIOLOGIA Construção de sala de****microbiologia para apoio****didático pedagógico ao curso de Agroindústria, feita em alvenaria, com laje e telhado em telhas****de barro, com área total de 104,00m². OBS: A benfeitoria abaixo não foi averbada em****cartório.****29-GUARITA Construção de uma guarita na entrada da fazenda****deste Campus para apoio ao setor de vigilância,****facilitando informações e segurança aos usuários****dos serviços de instituto. Área total de 62,32m²,****feita em alvenaria, coberta com telhas metálicas.****Não estão inclusos na área construída os Tanques****de Piscicultura de 4.974,00m² e a Silvicultura de****300,00m², feita em alvenaria, coberta com telhas****metálicas.****Dados do Imóvel**Tipo do Imóvel: **Escola**Fator Corretivo: **1,00**Data de Cadastro: **10/08/2016**Nível de Rigor: **Estimativa de Valor (24 meses)**Data Avaliação: **09/12/2022**Prazo Validade: **09/12/2024**

Valor do Terreno (R\$): **2.833.783,50**
Valor Benfeitorias Utilizações (R\$): **36.769.949,15**
Valor do Imóvel (R\$): **39.603.732,65**
Tipo de Vocação: **Ensino**
Tombo/Arquivamento:

Registro Cartorial do Imóvel

Cartório/Ofício: **Registro de Imóveis da Comarca de Ouro Fino - MG**
Registro/Matrícula: **19490** Data Registro: **30/09/2015**
Livro Cartório: **Nº 8-M** Folhas Cartório: **77-88**

Dados Complementares do Imóvel

Forma de Aquisição: **Recebimento em Doação**
Proprietário Anterior: **União**
Fundamento da Incorporação:
Encargos da Aquisição:
Imóvel Sub Judice: **Não**
Processo Apenso:
Processo Principal: **04926.000025/2008-98**
Latitude/Longitude:
Direito Adquirido: **Propriedade**
Situação da Incorporação: **Incorporado**
Data da Incorporação: **10/08/2016**

Proprietário Oficial

Fundação ou Autarquia (Adm. Pub. Fed. indireta) - IFSULDEMINAS - Campus Inconfidentes

Observação

**Cadastro realizado em 10/08/2016 pelo Setor Contábil do Campus Inconfidentes: Thiago Caixeta Scalco.
Reavaliação feita pelo Arquiteto e Urbanista Luiz Ricardo De Podestá, CAU A19196-5, e pelo Diretor de Desenvolvimento Institucional do IFSULDEMINAS - Reitoria, Paulo Roberto Ceccon.**

Índice de Ocupação do Imóvel

Índice de ocupação: **0,00**

Relação de imagens encontradas para o RIP 4611 00074.500-1

Tipo: Mapa
Descrição: [Imagem por satélite - Área B](#)

Utilizações encontradas para o RIP: 4611 00074.500-1

4611 00057.500-9	UG :	158305	Instituto Federal do Sul de Minas Gerais/Campus Inconfidentes
	Regime :	Locação para Terceiros	
		Cancelado por Duplicidade	
4611 00058.500-4	UG :	158305	Instituto Federal do Sul de Minas Gerais/Campus Inconfidentes
	Regime :	Locação para Terceiros	
		Cancelado por Duplicidade	
4611 00061.500-0	UG :	158305	Instituto Federal do Sul de Minas Gerais/Campus Inconfidentes
	Regime :	Entrega para Residência Obrigatória	
		Cancelado por Duplicidade	
4611 00075.500-7	UG :	158305	Instituto Federal do Sul de Minas Gerais/Campus Inconfidentes
	Regime :	Uso em Serviço Público	

Informações extraídas em 16/10/2023 11:28

Imprimir

Secretaria do Patrimônio da União



Sistema de Gerenciamento dos Imóveis de Uso Especial da União

Identificação do ImóvelRip: **4779 00004.500-5**Certificado: **Não****Endereço do Imóvel**Tipo de Logradouro: **Quilômetro**Logradouro: **Rodovia Machado Paraguaçu km 03**Número: **s/nº**

Complemento:

Bairro: **Santo Antonio**Município: **4779 - MACHADO**CEP: **37750-000**UF: **MG - Minas Gerais****Dados do Terreno**Conceituação: **Nacional interior**Área Terreno (m²): **1.609.668,00**Natureza: **Rural**Valor m²(R\$): **2,50**Valor do Terreno (R\$): **4.024.170,00**Fração Ideal: **1,0000000**

Memorial do Terreno:

Terreno de duas áreas, uma de 153,27,50 ha , localizado em lugar denominado " Pantano ", confrontando com a estrada de automóvel Machado - Paraguaçu, e outra de 7,69,18 ha, confrontando com terreno da Escola de Iniciação Agrícola de Machado e terras de José Ananias e Dr. Paulo Teixeira.

Dados da Benefeitoria do ImóvelÁrea Construída (m²): **25.067,85**Pavimentos: **1**Tipo de Estrutura: **Industrial e residencial médio**Fator KP: **Casas e sobrados ou construções de tamanho médio**Denominação do Prédio: **Escola Agrotécnica Federal de Machado**

Memorial da Benefeitoria:

Trata-se de inúmeras benefeitorias construída, que assim descreve-se :
Pavilhão (Administrativo/475,20 m² , pedagógico/1142,50 m² , alojamento/1448,56) m², estábulo, aviário , galpão (fabricação , guarda de materiais), casas residenciais (PN 1 a 9) , biblioteca , quadras etc. Instalação sanitária masc. e feminina c/ acesso p/ cadeirante - 54,8m2
ampliação CIEC - 64,7m2
6patios de serviços - alojamento - bloco C - 140m2

Dados do ImóvelTipo do Imóvel: **Escola**Fator Corretivo: **1,00**Data Avaliação: **13/12/2022**Data de Cadastro: **21/12/2001**Nível de Rigor: **Estimativa de Valor (24 meses)**Prazo Validade: **13/12/2024**Valor do Terreno (R\$): **4.024.170,00**Valor Benefeitorias Utilizações (R\$): **72.908.445,95**Valor do Imóvel (R\$): **76.932.615,95**Tipo de Vocação: **Ensino**Tombo/Arquivamento: **416****Registro Cartorial do Imóvel**Cartório/Ofício: **RI - Machado**Registro/Matrícula: **10140**Data Registro: **19/08/1996**Livro Cartório: **2**Folhas Cartório: **5****Dados Complementares do Imóvel**Forma de Aquisição: **Recebimento em Doação**Proprietário Anterior: **União Federal**Fundamento da Incorporação: **Termo de Transferência de 19/08/1996 DPU**Encargos da Aquisição: **Não tem**Imóvel Sub Judice: **Não**

Processo Apenso:

Processo Principal: **3**

Latitude/Longitude:

Direito Adquirido: **Propriedade**Situação da Incorporação: **Incorporado**Data da Incorporação: **06/09/2013****Proprietário Oficial****Fundação ou Autarquia (Adm. Pub. Fed. indireta) - Escola Agrotécnica Federal de Machado**

Observação

Existe uma averbação "" R-2 - 10172 - Prot. 26.923 - 30/08/1996 - Onde a União Federal transfere para a Escola Agrotécnica Federal de Machado, uma área de 7,69,18 ha. (Livro 7 DPU-MG)19/08/1996.
 ** Foi averbada a construção de uma obra com total de 449,34 m² construídos.(OF 000001/2001 de 05/01/01.Averbação - protocolo 45.631 -
 fls 74 do l^o1-f - av sob n^o 12 mat 10140, de 23/02/2007 e protocolo 46.129 fls 78 L^o1-F av sob n^o 13 - mat 10140, de 14/05/2007

Índice de Ocupação do Imóvel

Índice de ocupação: **0,00**

Identificação da Utilização

RIP Utilização: **4779 00001.500-9** Certificada: **Não**
 Código UG/Gestão: **158304 / 26412 - Instituto Federal do Sul de Minas - Campus Machado/MG**
 Nro. Processo: **10680.007277/94-87**

Dados do Terreno da Utilização

Área Terreno Utilizada (m²): **1.609.668,00** Valor m² (R\$): **2,50**
 Fração Ideal: **1,0000000** Valor do Terreno Utilizado(R\$): **4.024.170,00**
 Memorial da Utilização:

Terreno de duas áreas, uma de 153,27,50 ha , localizado em lugar denominado " Pantano ", confrontando com a estrada de automóvel Machado - Paraguaçu, e outra de 7,69,18 ha, confrontando com terreno da Escola de Iniciação Agrícola de Machado e terras de José Ananias e Dr. Paulo Teixeira.

Dados da Benfeitoria da Utilização

Área Construída (m²): **25.067,85** CUB: **2.376,18**
 Conservação: **Bom**
 Tipo de Estrutura: **Industrial e residencial médio**
 Idade Aparente: **Acima de 20 anos**
 Fator KP: **Casas e sobrados ou construções de tamanho médio**
 Valor da Benfeitoria (R\$): **72.908.445,95**
 Padrão de Acabamento: **Normal** Uso: **Misto**
 Pavimentos: **1**
 Denominação do Prédio: **Escola Agrotécnica Federal de Machado**
 Memorial Benfeitoria:

Trata-se de inúmeras benfeitorias construída, que assim descreve-se :
Pavilhão (Administrativo/475,20 m² , pedagógico/1142,50 m² , alojamento/1448,56) m², estábulo, aviário , galpão (fabricação , guarda de materiais) , casas residenciais (PN 1 a 9) , biblioteca , quadras etc. - Galpão para guarda de Equipamentos Agrícolas, área 625,87 m².
 - Galpão para beneficiamento de café com a area de 202,00 m², convenio Fundação Banco do Brasil.
 - Galpão para Serralheria com a área de 145,28m².
 - (Equinocultura) Construção de uma sala com varanda com a área de 42,33m².
 - Construção de 03 estações de tratamento de efluentes(esgoto) com as seguintes áreas:
Estação I: 161m².
Estação II: 161m².
Estação III: 1.217,7m².
 Atendendo ao(ofício nº000271/SP/2005 de 25/11/2005,protocolo nº42780,averbação nº10 em 12/12/2005), registramos a construção de uma guarita e estacionamento sendo:32m² de area coberta e 80m² de area descoberta, totalizando a area construida de 112m².
 De acordo com o Ofício nº 107/SP/2006 de 21 de agosto de 2006, protocolo nº 44.492, averbação nº 11, mat. 10.140 de 30 de agosto de 2006.
 - Um pavimento para salas de aulas e auditório;
 Área construída 177,00 m².
 - Dois alojamentos, 50,64 m² cada um; Área total construída 101,28 m².
 - Um pavimento para salas de aulas; Área construída 144,75 m².
 - Um pavimento, banheiro masculino; Área construída 19,00 m².
 - Instalação sanitária masc e fem c/ acesso para cadeirante - 54,8m²
 - Ampliação do CIEC - 64,7m²
 - Seis pátios de serviços bloco C - 140m²
 - Passeios - 1042m²

Detalhamento da Área Construída da Benfeitoria da Utilização

Área Útil da Edificação (m²): **0,00**
 Área Computável:
 Área de Escritórios:
 Área Para o Trabalho Individual (m²): **0,00**
 Área Para o Trabalho Coletivo (m²):
 Área Privativa (m²): **0,00**

Área de Apoio:	Área Comum (m²): 0,00
	Área Privativa (m²): 0,00
Área Não Computável:	Área Comum (m²): 0,00
Área Técnica:	Estacionamento:
	Área (m²): 0,00
	Vagas Comuns: 0
	Vagas Privativas: 0
	Outros:
	Área (m²): 0,00
	Descrição:
Área Específica :	Área (m²): 0,00
	Descrição:

Detalhamento da População da Utilização do Imóvel

População total do imóvel
População Principal:
Postos de Trabalho:
Integral: 0
Reduzido: 0
População de Apoio: 0
População em Áreas Específicas: 0

Dados da Avaliação

Tipo de Destinação: Escola	
Descrição da Destinação: Escola Agrotécnica Federal	
Descrição da Vocaçào: Escola Agrotécnica Federal	
Fator Corretivo: 1,00	Data Avaliação: 20/12/2022
Nível de Rigor: Estimativa de Valor (24 meses)	Prazo Validade: 20/12/2024
Valor da Utilização (R\$): 76.932.615,95	

Dados do Regime: Uso em Serviço Público

Data Início: 03/07/1957
Data Fim:
Livro Registro GRPU:
Folhas Registro GRPU:
Averbação/Ratificação:
Data Averbação/Ratificação:

Observação da Utilização

Existe uma averbação "" R-2 - 10172 - Prot. 26.923 - 30/08/1996 - Onde a União Federal transfere para a Escola Agrotécnica Federal de Machado, uma área de 7,69,18 ha. (Livro 7 DPU-MG)19/08/1996. ** Foi averbada a construção de uma obra com total de 449,34 m² construídos.(OF 000001/2001 de 05/01/01. Instalação sanitária masc e feminino com acesso p/ cadeirante - 54,8m2 - ampliação CIEC + 64,7m2 - protocolo averbação 46129, fls 78 do Lº 1-F Av. sob nº 13 - mat 10140 de 14/05/2007 e seis patios de serviços bloco c - 140m2 - protocolo averbação 45631, flc 74, L 1-F, av sob nr. 12, mat 10.140, de 23/02/207 Galpão para guarda de equipamentos agrícola, com área de 625,87m2. ** Galpão para beneficiamento de café, c/area de 202,00m2, convênio Fundação Banco do Brasil. ** Galpão para serralheria com a área de 145,28m2. ** (Equinocultura) Construção de uma sala com varanda com área de 42,33m2. ** Construção de 03 estações de tratamento de efluentes(esgoto) com as seguintes áreas: Estação I: 161m2. Estação II: 161m2. Estação III: 1.217,7m2. Atendendo ao(oficio nº000271/SP/2005 de 25/11/2005,protocolo nº42780,averbação nº10 em 12/12/2005), registramos a construção de uma guarita e estacionamento sendo:32m² de area coberta e 80m² de area descoberta, totalizando a area construída de 112m². De acordo com o Ofício nº 107/SP/2006 de 21 de agosto de 2006, protocolo nº 44.492, averbação nº 11, mat. 10.140 de 30 de agosto de 2006. - Um pavimento para salas de aulas e auditório; Área construída 177,00 m². - Dois alojamentos, 50,64 m² cada um; Área total construída 101,28 m². - Um pavimento para salas de aulas; Área construída 144,75 m². - Um pavimento, banheiro masculino; Área construída 19,00 m².

Índice de Ocupação de Escritórios

Índice de Ocupação: 0,00

Relação de imagens encontradas para o RIP 4779 00001.500-9

Tipo: Contrato de Locação - UP: Boletim de Locação, Ficha Cadastro Locação
Descrição: Migração GDI
Tipo: Contrato de Locação - UP: Boletim de Locação, Ficha Cadastro Locação
Descrição: Migração GDI

Tipo: Contrato de Locação - UP: Boletim de Locação, Ficha Cadastro Locação

Descrição: [Migração GDI](#)

Tipo: Contrato de Locação - UP: Boletim de Locação, Ficha Cadastro Locação

Descrição: [Migração GDI](#)

Tipo: Contrato de Locação - UP: Boletim de Locação, Ficha Cadastro Locação

Descrição: [Migração GDI](#)

Tipo: Contrato de Locação - UP: Boletim de Locação, Ficha Cadastro Locação

Descrição: [Migração GDI](#)

Tipo: Ficha de Cadastro SPIU/DCN

Descrição: [Migração GDI](#)

Tipo: Ficha de Cadastro SPIU/DCN

Descrição: [Migração GDI](#)

Tipo: Ficha de Cadastro SPIU/DCN

Descrição: [Migração GDI](#)

Tipo: Ficha de Cadastro SPIU/DCN

Descrição: [Migração GDI](#)

Tipo: Folha de Registro de Imóvel

Descrição: [Migração GDI](#)

Tipo: Folha de Registro de Imóvel

Descrição: [Migração GDI](#)

Tipo: Folha de Registro de Imóvel

Descrição: [Migração GDI](#)

Tipo: Folha de Registro de Imóvel

Descrição: [Migração GDI](#)

Tipo: Folha de Registro de Imóvel

Descrição: [Migração GDI](#)

Tipo: Folha de Registro de Imóvel

Descrição: [Migração GDI](#)

Tipo: Folha de Registro de Imóvel

Descrição: [Migração GDI](#)

Tipo: Fotografia do Imóvel (não incluir recortes de jornais)

Descrição: [Pavilhão Pedagógico](#)

Tipo: Registro Geral de Imóveis

Descrição: [Migração GDI](#)

Tipo: Registro Geral de Imóveis

Descrição: [Migração GDI](#)

Tipo: Registro Geral de Imóveis

Descrição: [Migração GDI](#)

Tipo: Registro Geral de Imóveis

Descrição: [Migração GDI](#)

Tipo: Registro Geral de Imóveis

Descrição: [Migração GDI](#)

Tipo: Registro Geral de Imóveis

Descrição: [Migração GDI](#)

Tipo: Registro Geral de Imóveis

Descrição: [Migração GDI](#)

Tipo: Registro Geral de Imóveis

Descrição: [Migração GDI](#)

Tipo: Registro Geral de Imóveis
Descrição: [Migração GDI](#)

Tipo: Registro Geral de Imóveis
Descrição: [Migração GDI](#)

Tipo: Registro Geral de Imóveis
Descrição: [Migração GDI](#)

Tipo: Registro Geral de Imóveis
Descrição: [Migração GDI](#)

Tipo: Registro Geral de Imóveis
Descrição: [Migração GDI](#)

Tipo: Registro Geral de Imóveis
Descrição: [Migração GDI](#)

Tipo: Registro Geral de Imóveis
Descrição: [Migração GDI](#)

Tipo: Registro Geral de Imóveis
Descrição: [Migração GDI](#)

Tipo: Registro Geral de Imóveis
Descrição: [Migração GDI](#)

Tipo: Registro Geral de Imóveis
Descrição: [Migração GDI](#)

Tipo: Registro Geral de Imóveis
Descrição: [Migração GDI](#)

Tipo: Registro Geral de Imóveis
Descrição: [Migração GDI](#)

Tipo: Registro Geral de Imóveis
Descrição: [Migração GDI](#)

Tipo: Registro Geral de Imóveis
Descrição: [Migração GDI](#)

Tipo: Registro Geral de Imóveis
Descrição: [Migração GDI](#)

Tipo: Registro Geral de Imóveis
Descrição: [Migração GDI](#)

Tipo: Registro Geral de Imóveis
Descrição: [Migração GDI](#)

Tipo: Registro Geral de Imóveis
Descrição: [Migração GDI](#)

Tipo: Registro Geral de Imóveis
Descrição: [Migração GDI](#)

Tipo: Registro Geral de Imóveis
Descrição: [Migração GDI](#)

Tipo: Registro Geral de Imóveis
Descrição: [Migração GDI](#)

Tipo: Registro Geral de Imóveis
Descrição: [Migração GDI](#)

Tipo: Registro Geral de Imóveis
Descrição: [Migração GDI](#)

Tipo: Registro Geral de Imóveis
Descrição: [Migração GDI](#)

Tipo: Registro Geral de Imóveis
Descrição: [Migração GDI](#)

Tipo: Registro Geral de Imóveis
Descrição: [Migração GDI](#)

Tipo: Registro Geral de Imóveis
Descrição: [Migração GDI](#)

Tipo: Registro Geral de Imóveis
Descrição: [Migração GDI](#)

Tipo: Registro Geral de Imóveis
Descrição: [Migração GDI](#)

Tipo: Registro Geral de Imóveis
Descrição: [Migração GDI](#)

Tipo: Registro Geral de Imóveis
Descrição: [Migração GDI](#)

Tipo: Registro Geral de Imóveis
Descrição: [Migração GDI](#)

Tipo: Registro Geral de Imóveis
Descrição: [Migração GDI](#)

Tipo: Registro Geral de Imóveis
Descrição: [Migração GDI](#)

Tipo: Registro Geral de Imóveis
Descrição: [Migração GDI](#)

Tipo: Registro Geral de Imóveis
Descrição: [Migração GDI](#)

Tipo: Registro Geral de Imóveis
Descrição: [Migração GDI](#)

Tipo: Registro Geral de Imóveis
Descrição: [Migração GDI](#)

Tipo: Registro Geral de Imóveis
Descrição: [Migração GDI](#)

Tipo: Registro Geral de Imóveis
Descrição: [Migração GDI](#)

Tipo: Registro Geral de Imóveis
Descrição: [Migração GDI](#)

Tipo: Registro Geral de Imóveis
Descrição: [Migração GDI](#)

Tipo: Registro Geral de Imóveis
Descrição: [Migração GDI](#)

Tipo: Registro Geral de Imóveis
Descrição: [Migração GDI](#)

Tipo: Registro Geral de Imóveis
Descrição: [Migração GDI](#)

Tipo: Registro Geral de Imóveis
Descrição: [Migração GDI](#)

Tipo: Registro Geral de Imóveis
Descrição: [Migração GDI](#)

Tipo: Registro Geral de Imóveis
Descrição: [Migração GDI](#)

Tipo: Registro Geral de Imóveis
Descrição: [Migração GDI](#)

Tipo: Registro Geral de Imóveis
Descrição: [Migração GDI](#)

Tipo: Registro Geral de Imóveis
Descrição: [Migração GDI](#)

Tipo: Registro Geral de Imóveis
Descrição: [Migração GDI](#)

Tipo: Registro Geral de Imóveis
Descrição: [Migração GDI](#)

Tipo: Registro Geral de Imóveis
Descrição: [Migração GDI](#)

Tipo: Registro Geral de Imóveis
Descrição: [Migração GDI](#)

Tipo: Registro Geral de Imóveis
Descrição: [Migração GDI](#)

Tipo: Registro Geral de Imóveis
Descrição: [Migração GDI](#)

Tipo: Registro Geral de Imóveis
Descrição: [Migração GDI](#)

Tipo: Registro Geral de Imóveis
Descrição: [Migração GDI](#)

Tipo: Contrato de Compra e Venda
Descrição: [Migração GDI](#)

Tipo: Contrato de Compra e Venda
Descrição: [Migração GDI](#)

Tipo: Contrato de Compra e Venda
Descrição: [Migração GDI](#)

Tipo: Contrato de Compra e Venda
Descrição: [Migração GDI](#)

Tipo: Contrato de Compra e Venda
Descrição: [Migração GDI](#)

Tipo: Termo de Entrega
Descrição: [Migração GDI](#)

Tipo: Termo de Transferência e Incorporação (aquisição)
Descrição: [Migração GDI](#)

Tipo: Termo de Transferência e Incorporação (aquisição)
Descrição: [Migração GDI](#)

Tipo: Termo de Transferência e Incorporação (aquisição)
Descrição: [Migração GDI](#)

Tipo: Termo de Transferência e Incorporação (aquisição)
Descrição: [Migração GDI](#)

Tipo: Termo de Transferência e Incorporação (aquisição)

Descrição: [Migração GDI](#)

Tipo: Termo de Transferência e Incorporação (aquisição)
Descrição: [Migração GDI](#)

Tipo: Termo de Transferência e Incorporação (aquisição)
Descrição: [Migração GDI](#)

Tipo: Termo de Transferência e Incorporação (aquisição)
Descrição: [Migração GDI](#)

Tipo: Termo de Transferência e Incorporação (aquisição)
Descrição: [Migração GDI](#)

Tipo: Termo de Transferência e Incorporação (aquisição)
Descrição: [Migração GDI](#)

Tipo: Termo de Transferência e Incorporação (aquisição)
Descrição: [Migração GDI](#)

Tipo: Termo de Transferência e Incorporação (aquisição)
Descrição: [Migração GDI](#)

Tipo: Termo de Transferência e Incorporação (aquisição)
Descrição: [Migração GDI](#)

Tipo: Termo de Transferência e Incorporação (aquisição)
Descrição: [Migração GDI](#)

Tipo: Termo de Transferência e Incorporação (baixa)
Descrição: [Migração GDI](#)

Tipo: Termo de Transferência e Incorporação (baixa)
Descrição: [Migração GDI](#)

Tipo: Termo de Transferência e Incorporação (baixa)
Descrição: [Migração GDI](#)

Tipo: Termo de Transferência e Incorporação (baixa)
Descrição: [Migração GDI](#)

Tipo: Termo de Transferência e Incorporação (baixa)
Descrição: [Migração GDI](#)

Tipo: Termo de Transferência e Incorporação (baixa)
Descrição: [Migração GDI](#)

Tipo: Termo de Transferência e Incorporação (baixa)
Descrição: [Migração GDI](#)

Tipo: Termo de Transferência e Incorporação (baixa)
Descrição: [Migração GDI](#)

Tipo: Termo de Transferência e Incorporação (baixa)
Descrição: [Migração GDI](#)

Tipo: Termo de Transferência e Incorporação (baixa)
Descrição: [Migração GDI](#)

Tipo: Termo de Transferência e Incorporação (baixa)
Descrição: [Migração GDI](#)

Tipo: Termo de Transferência e Incorporação (baixa)
Descrição: [Migração GDI](#)

Tipo: Termo de Transferência e Incorporação (baixa)
Descrição: [Migração GDI](#)

Tipo: Termo de Transferência e Incorporação (baixa)
Descrição: [Migração GDI](#)

Tipo: Termo de Transferência e Incorporação (baixa) Descrição: Migração GDI
Tipo: Termo de Transferência e Incorporação (baixa) Descrição: Migração GDI
Tipo: Termo de Transferência e Incorporação (baixa) Descrição: Migração GDI
Tipo: Termo de Transferência e Incorporação (baixa) Descrição: Migração GDI
Tipo: Termo de Transferência e Incorporação (baixa) Descrição: Migração GDI
Tipo: Termo de Transferência e Incorporação (baixa) Descrição: Migração GDI
Tipo: Termo de Transferência e Incorporação (baixa) Descrição: Migração GDI
Tipo: Termo de Transferência e Incorporação (baixa) Descrição: Migração GDI
Tipo: Termo de Transferência e Incorporação (baixa) Descrição: Migração GDI
Tipo: Termo de Transferência e Incorporação (baixa) Descrição: Migração GDI
Tipo: Termo de Transferência e Incorporação (baixa) Descrição: Migração GDI
Tipo: Termo de Transferência e Incorporação (baixa) Descrição: Migração GDI
Tipo: Termo de Transferência e Incorporação (baixa) Descrição: Migração GDI
Tipo: Termo de Transferência e Incorporação (baixa) Descrição: Migração GDI
Tipo: Termo de Transferência e Incorporação (baixa) Descrição: Migração GDI

Informações extraídas em 16/10/2023 11:30

Imprimir

Secretaria do Patrimônio da União



Sistema de Gerenciamento dos Imóveis de Uso Especial da União

Identificação do ImóvelRip: **4779 00005.500-0**Certificado: **Sim****Endereço do Imóvel**Tipo de Logradouro: **Rua**Logradouro: **Dom Hugo**Número: **s/nº**Complemento: **Travessa da Praça Danton de Souza Magalhães, 65**Bairro: **Centro**CEP: **37750-000**Município: **4779 - MACHADO**UF: **MG - Minas Gerais****Dados do Terreno**Conceituação: **Nacional interior**Área Terreno (m²): **1.003,20**Valor m²(R\$): **800,00**Natureza: **Urbano**Valor do Terreno (R\$): **802.560,00****ATENÇÃO: Custo do metro quadrado fora dos padrões da SPU**Fração Ideal: **1,0000000**

Memorial do Terreno:

Terreno com 1.003,20 m², de frente para a rua D. Hugo, confrontando com a Prefeitura Municipal.**Dados da Benfeitoria do Imóvel**Área Construída (m²): **533,06**Pavimentos: **1**Tipo de Estrutura: **Industrial e residencial médio**Fator KP: **Casas térreas ou pequenas construções**

Denominação do Prédio:

Memorial da Benfeitoria:

Prédio com área de 533,06 m².**Dados do Imóvel**Tipo do Imóvel: **Edifício / Prédio**Fator Corretivo: **1,00**Data de Cadastro: **21/12/2001**Nível de Rigor: **Estimativa de Valor (24 meses)**Valor do Terreno (R\$): **802.560,00**Valor Benfeitorias Utilizações (R\$): **1.091.722,63**Valor do Imóvel (R\$): **1.894.282,63**Tipo de Vocação: **Serviço Público**Tombo/Arquivamento: **921**Data Avaliação: **13/12/2022**Prazo Validade: **13/12/2024****Registro Cartorial do Imóvel**Cartório/Ofício: **RI - Machado**Registro/Matrícula: **2462**Livro Cartório: **2**Data Registro: **26/09/1991**Folhas Cartório: **1****Dados Complementares do Imóvel**Forma de Aquisição: **Indefinido**Proprietário Anterior: **União**Fundamento da Incorporação: **Lei 8.029 de 12.04.1990/Termo de Transferência de 01.09.1991**Encargos da Aquisição: **Não tem**Imóvel Sub Judice: **Sim**Ação: **Proc. 2003800041712-0 21º Vara Federal Seção Judi.Est. MG**

Processo Apenso:

Processo Principal: **04926.001050/2012-75**

Latitude/Longitude:

Direito Adquirido: **Propriedade**Situação da Incorporação: **Incorporado**Data da Incorporação: **21/12/2001****Proprietário Oficial****Fundação ou Autarquia (Adm. Pub. Fed. indireta) - IFSULDEMINAS****Observação****19/04/2004 - O imóvel está ocupado pelo Sindicato dos Produtores Rurais de Machado e se acha "Sub Judice" em processo de Reintegração de Posse pela União (Ação nº 2000.38.00.041712-0.**

Atualizado e reavaliado por Altino em 19/04/2004.
06/10/2006 - Data da avaliação atualizada por Ana Geraime.
--Imóvel vistoriado em 14/04/2008 - RV nº 028/2008, atualizado por Vanda em 14/05/2008.
18/05/2009 - Atualizado por Amélia. 03/12/2013 - Atualização do valor do m² do terreno por Eunice com pesquisa feita por Isabel.
28/7/2015 - apesar do acima mencionado processo de reintegração de posse, conforme Ofício 21/2013, de 20/2/2013, do IFSULDEMINAS-Campus Machado, o imóvel já foi desocupado. 15/09/2015 - atualização do valor do imóvel por Eunice com informação do sr Jekson da imobiliária alvorada, tel. (35) 3295 6653.

Índice de Ocupação do Imóvel

Índice de ocupação: **0,00**

Identificação da Utilização

RIP Utilização: **4779 00002.500-4** Certificada: **Não**
 Código UG/Gestão: **158304 / 26412 - Instituto Federal do Sul de Minas - Campus Machado/MG**
 Nro. Processo: **04926.001050/2012-75**

Dados do Terreno da Utilização

Área Terreno Utilizada (m²): **1.003,20** Valor m² (R\$): **800,00**
 Fração Ideal: **1,0000000** Valor do Terreno Utilizado(R\$): **802.560,00**

Memorial da Utilização:

Terreno com 1.003,20 m², de frente para a rua D. Hugo, confrontando com a Prefeitura Municipal.

Dados da Benfeitoria da Utilização

Área Construída (m²): **533,06** CUB: **2.376,18**
 Conservação: **Regular**
 Tipo de Estrutura: **Industrial e residencial médio**
 Idade Aparente: **Acima de 20 anos**
 Fator KP: **Casas térreas ou pequenas construções**
 Valor da Benfeitoria (R\$): **1.091.722,63**
 Padrão de Acabamento: **Normal** Uso: **Comercial**
 Pavimentos: **1**
 Denominação do Prédio:
 Memorial Benfeitoria:

Prédio com área de 533,06 m².

Detalhamento da Área Construída da Benfeitoria da Utilização

Área Útil da Edificação (m²): **0,00**
 Área Computável:
 Área de Escritórios:
 Área Para o Trabalho Individual (m²): **0,00**
 Área Para o Trabalho Coletivo (m²):
 Área Privativa (m²): **0,00**
 Área Comum (m²): **0,00**
 Área de Apoio:
 Área Privativa (m²): **0,00**
 Área Comum (m²): **0,00**
 Área Não Computável:
 Área Técnica:
 Estacionamento:
 Área (m²): **0,00**
 Vagas Comuns: **0**
 Vagas Privativas: **0**
 Outros:
 Área (m²): **0,00**
 Descrição:
 Área Específica :
 Área (m²): **0,00**
 Descrição:

Detalhamento da População da Utilização do Imóvel

População total do imóvel
 População Principal:
 Postos de Trabalho:
 Integral: **0**
 Reduzido: **0**

População de Apoio: **0**
 População em Áreas Específicas: **0**

Dados da Avaliação

Tipo de Destinação: **Edifício / Prédio**
 Descrição da Destinação: **IFSULDEMINAS**
 Descrição da Vocação: **Serviço Público**
 Fator Corretivo: **1,00**
 Nível de Rigor: **Estimativa de Valor (24 meses)**
 Valor da Utilização (R\$): **1.894.282,63**

Data Avaliação: **20/12/2022**
 Prazo Validade: **20/12/2024**

Dados do Regime: Em regularização - Outros

Data Início: **14/06/2012**
 Outras Informações: **Imóvel em processo de doação ao IFSULDEMINAS, para abrigar atividades acadêmicas do Instituto no local.**

Observação da Utilização

19/04/2004 - O imóvel está ocupado pelo Sindicato dos Produtores Rurais de Machado e se acha "Sub Judice" em processo de Reintegração de Posse pela União (Ação nº 2000.38.00.041712-0. Atualizado e reavaliado por Altino em 19/04/2004. 06/10/2006 - Valor do CUB atualizado por Ana Geraieme. -Imóvel vistoriado em 14/04/2008 - RV nº 028/2008, atualizado por Vanda. 18/05/2009 - Atualizado por Amélia. 03/12/2013 - Atualização do valor da utilização por Eunice, pesquisa do valor do m² do terreno feita por Isabel. 28/7/2015 - imóvel em processo de doação ao IFSULDEMINAS, para abrigar atividades acadêmicas do Instituto no local.

Índice de Ocupação de Escritórios

Índice de Ocupação: **0,00**

Relação de imagens encontradas para o RIP 4779 00002.500-4

Tipo: Não informado
Descrição: [Migração GDI](#)

Tipo: Não informado
Descrição: [Migração GDI](#)

Tipo: Não informado
Descrição: [Migração GDI](#)

Tipo: Não informado
Descrição: [Migração GDI](#)

Tipo: Não informado
Descrição: [Migração GDI](#)

Tipo: Não informado
Descrição: [Migração GDI](#)

Tipo: Não informado
Descrição: [Migração GDI](#)

Tipo: Escritura de Doação (aquisição)
Descrição: [Escritura de Doação](#)

Tipo: Escritura de Doação (aquisição)
Descrição: [Escritura de Doação](#)

Tipo: Escritura de Doação (aquisição)
Descrição: [Migração GDI](#)

Tipo: Escritura de Doação (aquisição)
Descrição: [Migração GDI](#)

Tipo: Folha de Registro de Imóvel
Descrição: [Migração GDI](#)

Tipo: Folha de Registro de Imóvel
Descrição: [Migração GDI](#)

Tipo: Folha de Registro de Imóvel
Descrição: [Migração GDI](#)

Tipo: Folha de Registro de Imóvel
Descrição: [Migração GDI](#)

Tipo: Folha de Registro de Imóvel
Descrição: [Migração GDI](#)

Tipo: Informação Processual
Descrição: [Migração GDI](#)

Tipo: Informação Processual
Descrição: [Migração GDI](#)

Tipo: Informação Processual
Descrição: [Migração GDI](#)

Tipo: Informação Processual
Descrição: [Migração GDI](#)

Tipo: Informação Processual
Descrição: [Migração GDI](#)

Tipo: Informação Processual
Descrição: [Migração GDI](#)

Tipo: Informação Processual
Descrição: [Migração GDI](#)

Tipo: Informação Processual
Descrição: [Migração GDI](#)

Tipo: Informação Processual
Descrição: [Migração GDI](#)

Tipo: Informação Processual
Descrição: [Migração GDI](#)

Tipo: Informação Processual
Descrição: [Migração GDI](#)

Tipo: Registro Geral de Imóveis
Descrição: [Migração GDI](#)

Tipo: Registro Geral de Imóveis
Descrição: [Migração GDI](#)

Tipo: Registro Geral de Imóveis
Descrição: [Migração GDI](#)

Tipo: Registro Geral de Imóveis
Descrição: [Migração GDI](#)

Tipo: Registro Geral de Imóveis
Descrição: [Migração GDI](#)

Tipo: Registro Geral de Imóveis
Descrição: [Registro Geral de Imóveis](#)

Tipo: Termo de Entrega
Descrição: [Migração GDI](#)

Tipo: Termo de Entrega
Descrição: [Migração GDI](#)

Tipo: Termo de Entrega
Descrição: [Migração GDI](#)

Tipo: Termo de Entrega
Descrição: [Migração GDI](#)

Tipo: Termo de Entrega
Descrição: [Migração GDI](#)

Tipo: Termo de Entrega
Descrição: [Migração GDI](#)

Tipo: Termo de Transferência e Incorporação (aquisição)
Descrição: [Migração GDI](#)

Tipo: Termo de Transferência e Incorporação (aquisição)
Descrição: [Migração GDI](#)

Tipo: Termo de Transferência e Incorporação (aquisição)
Descrição: [Migração GDI](#)

Tipo: Termo de Transferência e Incorporação (aquisição)
Descrição: [Migração GDI](#)

Tipo: Termo de Transferência e Incorporação (aquisição)
Descrição: [Migração GDI](#)

Tipo: Termo de Transferência e Incorporação (baixa)
Descrição: [Termo de Transferência](#)

Informações extraídas em 16/10/2023 11:31

Imprimir

Secretaria do Patrimônio da União



Sistema de Gerenciamento dos Imóveis de Uso Especial da União

Identificação do ImóvelRip: **4779 00010.500-8**Certificado: **Não****Endereço do Imóvel**Tipo de Logradouro: **Rodovia**Logradouro: **Rodovia Machado/Paraguaçu**Número: **s/n**

Complemento:

Bairro:

CEP: **37750-000**Município: **4779 - MACHADO**UF: **MG - Minas Gerais****Dados do Terreno**Conceituação: **Nacional interior**Área Terreno (m²): **18.571,00**Valor m²(R\$): **263,85**Fração Ideal: **1,0000000**Natureza: **Urbano**Valor do Terreno (R\$): **4.900.000,00**

Memorial do Terreno:

Terreno Urbano com area de 18.571,00 metros quadrados, dentro do seguinte perímetro: começa pelo marco 01, margeando a Rodovia Machado/Paraguaçu, seguinte rumo SO por 107,40 metros até o marco 02; deflete à esquerda a estrada vicinal de acesso ao aeroporto por 165,70 metros até o marco 03, deflete ainda à esquerda dividindo com o Município de Machado por 100,15 metros até o marco 04, deflete à esquerda dividindo ainda com o Município de Machado por 209,05 metros até o marco 01 onde teve início e fim este perímetro.

Dados da Benfeitoria do ImóvelÁrea Construída (m²): **1.979,00**Pavimentos: **1**Tipo de Estrutura: **Industrial e residencial médio**Fator KP: **Casas e sobrados ou construções de tamanho médio**Denominação do Prédio: **Câmpus Machado- Centro de Excelencia do Café**

Memorial da Benfeitoria:

As benfeitorias são divididas em quatro prédios sendo 1 refeitório 1 mini hotel, 1 auditório co salas de aulas e 1 laboratório de café estes imóveis possuem 18 banheiros, 1 cozinha, 1 almoxarifado para a cozinha, 2 salas administrativas, 3 salas de aulas, 1 auditório, 1 laboratório de café com 3 espaços distintos, 7 quartos, 1 salao do hotel, 1 sala de TI do hotel, totalizando uma area de 1.979 m²

Dados do ImóvelTipo do Imóvel: **Terreno**Fator Corretivo: **1,00**Data Avaliação: **13/12/2022**Data de Cadastro: **22/05/2013**Nível de Rigor: **Estimativa de Valor (24 meses)**Prazo Validade: **13/12/2024**Valor do Terreno (R\$): **4.900.000,00**Valor Benfeitorias Utilizações (R\$): **3.837.207,54**Valor do Imóvel (R\$): **8.737.207,54**Tipo de Vocação: **Agrícola**

Tombo/Arquivamento:

Registro Cartorial do ImóvelCartório/Ofício: **Serviço de Registro de Imóveis de Machado MG**Registro/Matrícula: **14464**Data Registro: **16/10/2012**Livro Cartório: **2**Folhas Cartório: **02f****Dados Complementares do Imóvel**Forma de Aquisição: **Recebimento em Doação**Proprietário Anterior: **Prefeitura Municipal de Machado**

Fundamento da Incorporação:

Encargos da Aquisição:

Imóvel Sub Judice: **Não**

Processo Apenso:
 Processo Principal: **120/13**
 Latitude/Longitude:
 Direito Adquirido: **Indefinido**
 Situação da Incorporação: **Incorporado**
 Data da Incorporação: **06/09/2013**

Proprietário Oficial

Fundação ou Autarquia (Adm. Pub. Fed. indireta) - INST. FEDERAL DE EDUCAÇÃO CIÊNCIA E TECN. DO SUL DE MINAS

Observação

Avaliação Realizada por Tales Machado Lacerda em 22/12/2020

Índice de Ocupação do Imóvel

Índice de ocupação: **0,00**

Identificação da Utilização

RIP Utilização: **4779 00011.500-3** Certificada: **Não**
 Código UG/Gestão: **158304 / 26412 - Instituto Federal do Sul de Minas - Campus Machado/MG**
 Nro. Processo:

Dados do Terreno da Utilização

Área Terreno Utilizada (m²): **18.571,00** Valor m² (R\$): **263,85**
 Fração Ideal: **1,0000000** Valor do Terreno Utilizado(R\$): **4.900.000,00**

Memorial da Utilização:

O imóvel destina-se a federalização do Centro de Excelência do Café CEC Sul de Minas, conforme Lei Municipal 2.445 de 09/02/2012.

Terreno Urbano com area de 18.571,00 metros quadrados, dentro do seguinte perímetro: começa pelo marco 01, margeando a Rodovia Machado/Paraguaçu, seguinte rumo SO por 107,40 metros até o marco 02; deflete à esquerda a estrada vicinal de acesso ao aeroporto por 165,70 metros até o marco 03, deflete ainda à esquerda dividindo com o Município de Machado por 100,15 metros até o marco 04, deflete à esquerda dividindo ainda com o Município de Machado por 209,05 metros até o marco 01 onde teve início e fim este perímetro.

Dados da Benfeitoria da Utilização

Área Construída (m²): **1.979,00** CUB: **2.376,18**
 Conservação: **Bom**
 Tipo de Estrutura: **Industrial e residencial médio**
 Idade Aparente: **Acima de 20 anos**
 Fator KP: **Estruturas Rurais**
 Valor da Benfeitoria (R\$): **3.837.207,54**
 Padrão de Acabamento: **Normal** Uso: **Público/residencial**
 Pavimentos: **1**
 Denominação do Prédio:
 Memorial Benfeitoria:

Detalhamento da Área Construída da Benfeitoria da Utilização

Área Útil da Edificação (m²): **0,00**
 Área Computável:
 Área de Escritórios:
 Área Para o Trabalho Individual (m²): **0,00**
 Área Para o Trabalho Coletivo (m²):
 Área Privativa (m²): **0,00**
 Área Comum (m²): **0,00**
 Área de Apoio:
 Área Privativa (m²): **0,00**
 Área Comum (m²): **0,00**
 Área Não Computável:
 Área Técnica:
 Estacionamento:
 Área (m²): **0,00**

Área Específica :

Vagas Comuns: **0**
Vagas Privativas: **0**
Outros:
Área (m²): **0,00**
Descrição:
Área (m²): **0,00**
Descrição:

Detalhamento da População da Utilização do Imóvel

População total do imóvel
População Principal:
Postos de Trabalho:
Integral: **0**
Reduzido: **0**
População de Apoio: **0**
População em Áreas Específicas: **0**

Dados da Avaliação

Tipo de Destinação: **Escola**
Descrição da Destinação: **Educação**
Descrição da Vocação: **Educação**
Fator Corretivo: **1,00**
Nível de Rigor: **Estimativa de Valor (24 meses)**
Valor da Utilização (R\$): **8.737.207,54**
Data Avaliação: **20/12/2022**
Prazo Validade: **20/12/2024**

Dados do Regime: Uso em Serviço Público

Data Início: **16/10/2012**
Data Fim:
Livro Registro GRPU:
Folhas Registro GRPU:
Averbação/Ratificação:
Data Averbação/Ratificação:

Observação da Utilização

Não há dados a apresentar

Índice de Ocupação de Escritórios

Índice de Ocupação: **0,00**

Informações extraídas em 16/10/2023 11:32

Imprimir

Secretaria do Patrimônio da União



Sistema de Gerenciamento dos Imóveis de Uso Especial da União

Identificação do ImóvelRip: **5033 00003.500-2**Certificado: **Não****Endereço do Imóvel**Tipo de Logradouro: **Avenida**Logradouro: **Doutor Lélío de Almeida**Número: **75**

Complemento:

Bairro: **Pinhalzinho**CEP: **37757-000**Município: **5033 - POCO FUNDO**UF: **MG - Minas Gerais****Dados do Terreno**Conceituação: **Não informado**Área Terreno (m²): **7.216,00**Valor m²(R\$): **67,00**Fração Ideal: **1,0000000**Natureza: **Urbano**Valor do Terreno (R\$): **483.472,00**

Memorial do Terreno:

Imovel consistente de uma parte de terras, em pastagens, sem benfeitorias, com area de 7.216,00 metros quadrados, cadastrado no INCRA sob o nº 442.313.000.426-4.**Dados da Benfeitoria do Imóvel****Não há dados a apresentar****Dados do Imóvel**Tipo do Imóvel: **Terreno**Fator Corretivo: **1,00**Data de Cadastro: **12/04/2011**Nível de Rigor: **Estimativa de Valor (24 meses)**Valor do Terreno (R\$): **483.472,00**Valor Benfeitorias Utilizações (R\$): **3.638.453,54**Valor do Imóvel (R\$): **4.121.925,54**Tipo de Vocação: **Ensino**

Tombo/Arquivamento:

Data Avaliação: **13/12/2022**Prazo Validade: **13/12/2024****Registro Cartorial do Imóvel**Cartório/Ofício: **Cartorio do 2º Ofício**Registro/Matrícula: **842**Livro Cartório: **67**Data Registro: **11/08/2010**Folhas Cartório: **74****Dados Complementares do Imóvel**Forma de Aquisição: **Recebimento em Doação**Proprietário Anterior: **Maria Aparecida Avelino**

Fundamento da Incorporação:

Encargos da Aquisição:

Imóvel Sub Judice: **Não**

Processo Apenso:

Processo Principal: **220/13**

Latitude/Longitude:

Direito Adquirido: **Indefinido**Situação da Incorporação: **Incorporado**Data da Incorporação: **06/09/2013****Proprietário Oficial****Fundação ou Autarquia (Adm. Pub. Fed. indireta) - IFSULDEMINAS - REITORIA****Observação****Proprietário INSTITUTO FEDERAL DE EDUCAÇÃO, CIÊNCIAS E TECNOLOGIA DO SUL DE MINAS GERAIS - REITORIA.****Índice de Ocupação do Imóvel**Índice de ocupação: **0,00**

Identificação da Utilização

RIP Utilização: **5033 00004.500-8** Certificada: **Não**
 Código UG/Gestão: **158304 / 26412 - Instituto Federal do Sul de Minas - Campus Machado/MG**
 Nro. Processo:

Dados do Terreno da Utilização

Área Terreno Utilizada (m²): **7.216,00** Valor m² (R\$): **67,00**
 Fração Ideal: **1,0000000** Valor do Terreno Utilizado(R\$): **483.472,00**

Memorial da Utilização:

Expansão do IFSULDEMINAS - CAMPUS MACHADO**Dados da Benfeitoria da Utilização**

Área Construída (m²): **1.399,55** CUB: **2.376,18**
 Conservação: **Bom**
 Tipo de Estrutura: **Industrial e residencial médio**
 Idade Aparente: **Entre 10 e 20 anos**
 Fator KP: **Casas térreas ou pequenas construções**
 Valor da Benfeitoria (R\$): **3.638.453,54**
 Padrão de Acabamento: **Normal** Uso: **Público/residencial**
 Pavimentos: **1**
 Denominação do Prédio:
 Memorial Benfeitoria:

Detalhamento da Área Construída da Benfeitoria da Utilização

Área Útil da Edificação (m²): **0,00**
 Área Computável:
 Área de Escritórios:
 Área Para o Trabalho Individual (m²): **0,00**
 Área Para o Trabalho Coletivo (m²):
 Área Privativa (m²): **0,00**
 Área Comum (m²): **0,00**
 Área de Apoio:
 Área Privativa (m²): **0,00**
 Área Comum (m²): **0,00**
 Área Não Computável:
 Área Técnica:
 Estacionamento:
 Área (m²): **0,00**
 Vagas Comuns: **0**
 Vagas Privativas: **0**
 Outros:
 Área (m²): **0,00**
 Descrição:
 Área Específica :
 Área (m²): **0,00**
 Descrição:

Detalhamento da População da Utilização do Imóvel

População total do imóvel
 População Principal:
 Postos de Trabalho:
 Integral: **0**
 Reduzido: **0**
 População de Apoio: **0**
 População em Áreas Específicas: **0**

Dados da Avaliação

Tipo de Destinação: **Edifício / Prédio**
 Descrição da Destinação:
 Descrição da Vocação:
 Fator Corretivo: **1,00** Data Avaliação: **20/12/2022**
 Nível de Rigor: **Estimativa de Valor (24 meses)** Prazo Validade: **20/12/2024**
 Valor da Utilização (R\$): **4.121.925,54**

Dados do Regime: Uso em Serviço Público

Data Início: **11/08/2010**
 Data Fim:

Livro Registro GRPU:
Folhas Registro GRPU:
Averbação/Ratificação:
Data Averbação/Ratificação:

Observação da Utilização

Não há dados a apresentar

Índice de Ocupação de Escritórios

Índice de Ocupação: **0,00**

Informações extraídas em 16/10/2023 11:44

Imprimir

Secretaria do Patrimônio da União



Sistema de Gerenciamento dos Imóveis de Uso Especial da União

Identificação do Imóvel

Rip: **4881 00004.500-3**Certificado: **Não**

Endereço do Imóvel

Tipo de Logradouro: **Estrada**Logradouro: **Estrada de Muzambinho**Número: **s/nº**Complemento: **km 35**

Bairro:

CEP: **37890-000**Município: **4881 - MUZAMBINHO**UF: **MG - Minas Gerais**

Dados do Terreno

Conceituação: **Nacional interior**Área Terreno (m²): **1.922.500,00**Valor m²(R\$): **0,73**Fração Ideal: **1,0000000**Natureza: **Rural**Valor do Terreno (R\$): **1.410.153,75**

Memorial do Terreno:

Terreno irregular, confrontando com terrenos de: Alberto Dini, sucessores de João Evangelista Vieira e Manoel Cardoso, Joaquim Moreira, Joaquim Moreira, Prefeitura, sucessores de Luiz Garcia, Emando José de Oliveira, Daniel Bueno, João Gonçalves de Araujo, Domingos Rossi, Paulo de Tarso e Companhia Mogiana.

Dados da Benfeitoria do Imóvel

Área Construída (m²): **42.901,62**Pavimentos: **1**Tipo de Estrutura: **Industrial e residencial médio**Fator KP: **Casas e sobrados ou construções de tamanho médio**Denominação do Prédio: **Escola Agrotécnica Federal de Muzambinho**

Memorial da Benfeitoria:

Benfeitorias Existentes: Pavilhão Pedagógico 686 m2; 1. Residência de Funcionário 248,77m2; 2. Residência de Funcionário 73,83m2; 3. Residência de Funcionário 154,45m2; 4. Residência de Funcionário 90,02m2; 5. Residência de Funcionário 110,82m2; 6. Residência de Funcionário 143,59m2; 7. Residência de Funcionário 77,55m2; 8. Residência de Funcionário 65,64m2; 9. Casa de Bomba d'água 27,92m2; 10. Residência de Funcionário 113,73m2; 11. Caixa d'água 9m2; 12. Estabulo 706,99m2; 13. Silo Sisterna 85,50m2; 14. Esterqueira 31,20m2; 15. Galpão(Caprinocultura) 221,40m2; 17. Galpão(Cunicultura) 362,25m2; 18. Depósito 122,85m2; 19. Depósito 59,99m2; 20. Rouparia e Lavanderia 89,32m2; 21. Depósito 19,25m2; 22. Depósito 81,28m2; 24. Dormitório 687,61m2; 25. Dormitório 687,61m2; 26. Enfermaria 178,67m2; 27. Caixa d'água 15,20m2; 28. Posto de venda 205,20m2; 29. Cabine de Luz 21,42m2; 30. Refeitório e almoxarifado 629,50m2; 31. Depósito de Lenha e padaria 42,35m2; 32. Pavilhão Pedagógico 2.245,45m2; 33. Prédio da Administração Geral 698,68m2; 34. Oficina Rural 415,85m2; 35. Galpão de Máquinas e Oficina Rural 462,24m2; 36. Carpintaria e ferramentaria 433,08m2; 37. Lavador e Depósito 87,75m2; 38. Galpão de Secagem 60m2; 39. Usina Hidrelétrica 177,37m2; 40. Residência de Funcionário 72,74m2; 41. Galpão p/ Aves 1.107,00m2; 42. Silo trincheira 37,50m2; 43. Bezerreiro 56,50m2; 44. Cabina de Energia 2,24m2; 45. Dormitório 518,85m2; 46. Quadra Poliesportiva 467,71m2; 47. Maternidade, Sala de aula e Dormitório 164,43m2; 48. Galpão p/ Aves 936,00m2; 49. Galpão P/ Aves 495,00m2; 50. Galpão p/ Aves Postura 270,00m2; 51. Galpão Matrizes Suínos 223,10m2; 52. Fábrica de Ração 160,00m2; 53. Galpão p/ suínos engorda 451,12m2; 54. Creche p/ Leitões 86,40m2; 55. Esterqueira 20,00m2; 56. Piscina (desativada) 542,97m2; 57. Galpão Industrial 72,50m2; 58. Armazenamento de feno 120,00m2; 59. Silo trincheira 119,77m2; 60. Sala ZooTecnica I 97,96m2; 61. Sala Agricultura III 65,57m2; 62. Sala Agricultura I 65,57m2; 63. Poço Semi-Artesiano 102,00m2; 64. Rede Hidráulica Recalque 303,00m2; 65. Depósito, Escritório 34,43m2; 66. Baia p/ touro 11,25m2; 67. Reservatório Semi-enterrado(Suíno)13,50m2; 68. Reservatório Semi-Enterrado(Bovino)44,75m2; 69. Galpão máquina secar/beneficiar 120m2; 70. Terreiro de Secagem 500,00m2; 71. Subestação de energia elétrica 19,25m2; 72. Cocho Coberto 90,00m2; 73. Curral 962,00m2; 74. Rede de Esgoto 230,00m2; 75. Viveiro Plantas ornamentais 156,50m2; 76. Cantina 709,71; 77. Poço Tubular 100m; 78. Linha de Alta Tensão Trifásica 346,00m2; 79. Assentamento de Bloquete Hexagonal 5.259,00m e 1.394m; 80. Rede Telefônica ligando Muzambinho à Guaxupé até a Escola; 81. Estacas e Sistema de Segurança e proteção da Rede Telefônica; 82. Abrigo p/ picadeira 14,30m2; 83. Baia p/ caprinos 56,76m2; 84. Marco indicador; 86. Alojamento ZIII 215,15m2; 87. Pavilhão agroindústria 711,34m2; 88. Estação de tratamento de água (ETA) 71,8m2; 89. Viveiro de mudas 100m2; 90. Biblioteca 713,33m2; 91. Laboratório de Bromatologia 749,34m2; 92. Curral de Manejo e Confinamento e Bovinocultura de Corte 433,55m2; 93. Oficinas e Mecanização 3.552,05 m2; 94. Residência e Edícula 205,80 m2; 95. Almoxarifado 548 m2; 96. Prédio Pedagógico do Café e Lavador de Café 608,51 m2; 97. Prédio Pedagógico da Agronomia 380,43 m2; 98. Palheiro de Café 49,03 m2; 99. Prédio de Tecnologia da Informação 2668 m2; 100. Prédio Biotecnologia 1698 m2; 101. Prédio Pedagógico de Edificações 638 m2; 102. Prédio Polo Muzambinho 417,09 m2; 105. Prédio de Torrefação e Laboratório de Café 481,50 m2; 106. Prédio de Sala de Aula - Setor de Caprinocultura 172,44 m2; 107. Prédio de Cunicultura 316,98 m2; 108. Prédio do Setor de Jardinagem e Paisagismo 329,27 m2; 109. Ponte Rodoviária 361,50 m2. 110. Prédio da maternidade setor de suinocultura 216,55 m2; 111. Prédio da creche setor de suinocultura 151,80m2; 112. Prédio da gestação setor de suinocultura 271,44 m2; 113. Prédio de apoio setor de suinocultura 161,13 m2; 114. Prédio alojamento de alunos contrato 12/2011 1870,72 m2; 115. Prédio alojamento de alunos contrato 01/2012 1870,72 m2; 116. Prédio da garagem 1464,00 m2; 117. Prédio sala de aulas e laboratórios agronomia 1905,5 m2; 118. Prédio da guarita 272,63 m2; 119. passarela de pedestre 75,12 m2; 120. Complexo hospital veterinário administração 370,04 m2; 121. Complexo hospital veterinário convivência 607,61 m2; 122. Complexo hospital veterinário canil 550,19 m2; 123. Complexo hospital veterinário clínica veterinária 168,36m2; 124. Complexo hospital

veterinário maternidade 108,67 m²; 125 Complexo hospital veterinário isolamento 29,74 m²; 126 Complexo hospital veterinário adoção 113,39 m²; 127 Complexo hospital veterinário posto de observação 11,20 m²; 128 Complexo hospital veterinário treinamento 55,08 m²; 129 Complexo hospital veterinário estacionamento 26 m²; 130 prédio alojamento de alunos contrato 15/2013 3.890,80 m²; 131 freestall 1.255,44 m²; 132 Prédio pedagógico da veterinária 1.905,51 m²; 133 Prédio da cozinha/refeitório 385,87 m² 134 cabine de entrada/ gerador 113,88 m²

Dados do Imóvel

Tipo do Imóvel: **Escola**
 Fator Corretivo: **1,00**
 Data de Cadastro: **21/12/2001**
 Nível de Rigor: **Estimativa de Valor (24 meses)**
 Valor do Terreno (R\$): **1.410.153,75**
 Valor Benfeitorias Utilizações (R\$): **101.818.908,97**
 Valor do Imóvel (R\$): **103.229.062,72**
 Tipo de Vocação: **Ensino**
 Tombo/Arquivamento: **423**

Data Avaliação: **04/03/2022**
 Prazo Validade: **04/03/2024**

Registro Cartorial do Imóvel

Cartório/Ofício: **RI - Muzambinho**
 Registro/Matrícula: **11653**
 Livro Cartório: **02**

Data Registro: **16/11/1993**
 Folhas Cartório: **01**

Dados Complementares do Imóvel

Forma de Aquisição: **Indefinido**
 Proprietário Anterior: **União Federal**
 Fundamento da Incorporação: **Transf. e Incorp. 17/08/1995 Lei 8.731/93 de 16/11/1993**
 Encargos da Aquisição: **Não tem**
 Imóvel Sub Judge: **Não**
 Processo Apenso: **6080.025696-49 e 6080.022170-25**
 Processo Principal: **10680.005638/94-32**
 Latitude/Longitude:
 Direito Adquirido: **Propriedade**
 Situação da Incorporação: **Incorporado**
 Data da Incorporação: **21/12/2001**

Proprietário Oficial

Fundação ou Autarquia (Adm. Pub. Fed. indireta) - IFSULDEMINAS/CAMPUS MUZAMBINHO

Observação

1)O registro Cartorial que deu origem ao atual é o registrado no Livro 3-R; Folha 04; Matrícula 8.539 em 09/12/1950.
2))Reavaliado em 29/05/2015, por Luiz Ricardo de Podestá, Arquiteto Urbanista, CREA nº CAU-A19196-5, conforme Ficha de Informação de Valor - F.I.V. nº 14.
- baixa do PN 85 Portal de entrada (24,90 m²), conforme processo 23346.001637.2015-01.

Índice de Ocupação do Imóvel

Índice de ocupação: **0,00**

Identificação da Utilização

RIP Utilização: **4881 00003.500-8**
 Código UG/Gestão: **158303 / 26412 - Instituto Federal do Sul de Minas Gerais/Campus MUZAMBINHO**
 Nro. Processo: **1068000056389432**

Certificada: **Não**

Dados do Terreno da Utilização

Área Terreno Utilizada (m²): **1.922.500,00**
 Fração Ideal: **1,0000000**
 Memorial da Utilização:

Valor m² (R\$): **0,73**
 Valor do Terreno Utilizado(R\$): **1.410.153,75**

Terreno irregular, confrontando com terrenos de: Alberto Diniz, Manuel Cardoso, Joaquim Moreira, Prefeitura Municipal, sucessores de Luiz Garcia, Daniel Bueno, Joaquim Gonçalves de Araujo, Domingos Rossi, Paulo de Tarso e Companhia Mogiana.

Dados da Benfeitoria da Utilização

Área Construída (m²): **42.901,62**
 Conservação: **Bom**
 Tipo de Estrutura: **Industrial e residencial médio**

CUB: **1.938,98**

Idade Aparente: **Acima de 20 anos**
 Fator KP: **Casas e sobrados ou construções de tamanho médio**
 Valor da Benfeitoria (R\$): **101.818.908,97**
 Padrão de Acabamento: **Normal** Uso: **Público/residencial**
 Pavimentos: **1**
 Denominação do Prédio: **IFSULDEMINAS/CAMPUS MUZAMBINHO**
 Memorial Benfeitoria:

Benfeitorias Existentes: Pavilhão pedagógico 686,00m²; 1. Residência de Funcionário 248,77m²; 2. Residência de Funcionário 73,83m²; 3. Residência de Funcionário 154,45m²; 4. Residência de Funcionário 90,02m²; 5. Residência de Funcionário 110,82m²; 6. Residência de Funcionário 143,59m²; 7. Residência de Funcionário 77,55m²; 8. Residência de Funcionário 65,64m²; 9. Casa de Bomba d'água 27,92m²; 10. Residência de Funcionário 113,73m²; 11. Caixa d'água 9m²; 12. Estabulo 706,99m²; 13. Silo Sisterna 85,50m²; 14. Esterqueira 31,20m²; 15. Galpão(Caprinocultura) 231,80m²; 16. Galpão(Caprinocultura) 221,40m²; 17. Galpão(Cunicultura) 362,25m²; 18. Depósito 122,85m²; 19. Depósito 59,99m²; 20. Rouparia e Lavanderia 89,32m²; 21. Depósito 19,25m²; 22. Depósito 81,28m²; 24. Dormitório 687,61m²; 25. Dormitório 687,61m²; 26. Enfermaria 178,67m²; 27. Caixa d'água 15,20m²; 28. Posto de venda 205,20m²; 29. Cabine de Luz 21,42m²; 30. Refeitório e almoxarifado 629,50m²; 31. Depósito de Lenha e padaria 42,35m²; 32. Pavilhão Pedagógico 2.245,45m²; 33. Prédio da Administração Geral 698,68m²; 34. Oficina Rural 415,85m²; 35. Galpão de Máquinas e Oficina Rual 462,24m²; 36. Carpintaria e ferramentaria 433,08m²; 37. Lavador e Depósito 87,75m²; 38. Galpão de Secagem 60m²; 39. Usina Hidrelétrica 177,37m²; 40. Residência de Funcionário 72,74m²; 41. Galpão p/ Aves 1.107,00m²; 42. Silo trincheira 37,50m²; 43. Bezerreiro 56,50m²; 44. Cabina de Energia 2,24m²; 45. Dormitório 518,85m²; 46. Quadra Poliesportiva 467,71m²; 47. Maternidade, Sala de aula e Dormitório 164,43m²; 48. Galpão p/ Aves 936,00m²; 49. Galpão P/ Aves 495,00m²; 50. Galpão p/ Aves Postura 270,00m²; 51. Galpão Matrizes Suínos 223,10m²; 52. Fábrica de Ração 160,00m²; 53. Galpão p/ suínos engorda 451,12m²; 54. Creche p/ Leitões 86,40m²; 55. Esterqueira 20,00m²; 56. Piscina (desativada) 542,97m²; 57. Galpão Industrial 72,50m²; 58. Armazenamento de feno 120,00m²; 59. Silo trincheira 119,77m²; 60. Sala ZooTecnica I 97,96m²; 61. Sala Agricultura III 65,57m²; 62. Sala Agricultura I 65,57m²; 63. Poço Semi-Artesiano 102,00m²; 64. Rede Hidráulica Recalque 303,00m²; 65. Depósito, Escritório 34,43m²; 66. Baia p/ touro 11,25m²; 67. Reservatório Semi-enterrado(Suíno) 13,50m²; 68. Reservatório Semi-Enterrado(Bovino) 44,75m²; 69. Galpão máquina secar/beneficiar 120m²; 70. Terreiro de Secagem 500,00m²; 71. Subestação de energia elétrica 19,25m²; 72. Cocho Coberto 90,00m²; 73. Curral 962,00m²; 74. Rede de Esgoto 230,00m²; 75. Viveiro Plantas ornamentais 156,50m²; 76. Cantina 709,71; 77. Poço Tubular 100m; 78. Linha de Alta Tensão Trifásica 346,00m²; 79. Assentamento de Bloquete Hexagonal 5.259,00m e 1.394m; 80. Rede Telefônica ligando Muzambinho à Guaxupé até a Escola; 81. Estacas e Sistema de Segurança e proteção da Rede Telefônica; 82. Abrigo p/ picadeira 14,30m²; 83. Baia p/ caprinos 56,76m²; 84. Marco indicador; 86. Alojamento ZIII 215,15m²; 87. Pavilhão agroindústria 711,34m²; 88. Estação de tratamento de água (ETA) 71,8m²; 89. Viveiro de mudas 100m²; 90. Biblioteca 713,33m²; 91. Laboratório de Bromatologia 749,34m²; 92. Curral de Manejo e Confinamento e Bovinocultura de Corte 433,55m²; 93. Oficinas e Mecanização 3.552,05m²; 94. Residência e Edícula 205,80m²; 95. Almoxarifado 548m²; 96. Prédio Pedagógico do Café e Lavador de Café 608,51 m²; 97. Prédio Pedagógico da Agronomia 380,43 m²; 98. Palheiro de Café 49,03 m²; 99. Prédio de Tecnologia da Informação 2668 m²; 100. Prédio Biotecnologia 1698 m²; 101. Prédio Pedagógico de Edificações 638 m²; 102. Prédio Polo Muzambinho 417,09 m²; 105. Prédio de Torrefação e Laboratório de Café 481,50 m²; 106. Prédio de Sala de Aula - Setor de Caprinocultura 172,44 m²; 107. Prédio de Cunicultura 316,98 m²; 108. Prédio do Setor de Jardinagem e Paisagismo 319,27 m²; 109. Ponte Rodoviária 361,50 m².

Detalhamento da Área Construída da Benfeitoria da Utilização

Área Útil da Edificação (m²): **0,00**
 Área Computável:
 Área de Escritórios:
 Área Para o Trabalho Individual (m²): **0,00**
 Área Para o Trabalho Coletivo (m²):
 Área Privativa (m²): **0,00**
 Área Comum (m²): **0,00**
 Área de Apoio:
 Área Privativa (m²): **0,00**
 Área Comum (m²): **0,00**
 Área Não Computável:
 Área Técnica:
 Estacionamento:
 Área (m²): **0,00**
 Vagas Comuns: **0**
 Vagas Privativas: **0**
 Outros:
 Área (m²): **0,00**
 Descrição:
 Área Específica :
 Área (m²): **0,00**
 Descrição:

Detalhamento da População da Utilização do Imóvel

População total do imóvel
 População Principal:
 Postos de Trabalho:
 Integral: **0**
 Reduzido: **0**
 População de Apoio: **0**
 População em Áreas Específicas: **0**

Dados da Avaliação

Tipo de Destinação: **Escola**
Descrição da Destinação: **IFSULDEMINAS/CAMPUS MUZAMBINHO**
Descrição da Vocação: **IFSULDEMINAS/CAMPUS MUZAMBINHO**
Fator Corretivo: **1,00**
Nível de Rigor: **Estimativa de Valor (24 meses)**
Valor da Utilização (R\$): **103.229.062,72**

Data Avaliação: **04/03/2022**
Prazo Validade: **04/03/2024**

Dados do Regime: Uso em Serviço Público

Data Início: **16/11/1993**
Data Fim:
Livro Registro GRPU:
Folhas Registro GRPU:
Averbação/Ratificação:
Data Averbação/Ratificação:

Observação da Utilização

O registro Cartorial que deu origem ao atual é o registrado no Livro 3-R; Folha 04; Matrícula 8.539 em 09/12/1950. - Baixa do PN 85 Portal de Entrada (24,90 m2), conforme Processo 23346.001637.2015-01. Data da atualização 04/03/2022, Luiz Ricardo de Podestá - SIAPE 1817800,CUB padrão normal R8 - Fevereiro/2022 - CUB R\$ 1.938,98

Índice de Ocupação de Escritórios

Índice de Ocupação: **0,00**

Relação de imagens encontradas para o RIP 4881 00003.500-8

Tipo: Contrato de Locação - UP: Boletim de Locação, Ficha Cadastro Locação
Descrição: [Migração GDI](#)

Tipo: Contrato de Locação - UP: Boletim de Locação, Ficha Cadastro Locação
Descrição: [Migração GDI](#)

Tipo: Contrato de Locação - UP: Boletim de Locação, Ficha Cadastro Locação
Descrição: [Migração GDI](#)

Tipo: Contrato de Locação - UP: Boletim de Locação, Ficha Cadastro Locação
Descrição: [Migração GDI](#)

Tipo: Contrato de Locação - UP: Boletim de Locação, Ficha Cadastro Locação
Descrição: [Migração GDI](#)

Tipo: Contrato de Locação - UP: Boletim de Locação, Ficha Cadastro Locação
Descrição: [Migração GDI](#)

Tipo: Contrato de Locação - UP: Boletim de Locação, Ficha Cadastro Locação
Descrição: [Migração GDI](#)

Tipo: Contrato de Locação - UP: Boletim de Locação, Ficha Cadastro Locação
Descrição: [Migração GDI](#)

Tipo: Contrato de Locação - UP: Boletim de Locação, Ficha Cadastro Locação
Descrição: [Migração GDI](#)

Tipo: Contrato de Locação - UP: Boletim de Locação, Ficha Cadastro Locação
Descrição: [Migração GDI](#)

Tipo: Contrato de Locação - UP: Boletim de Locação, Ficha Cadastro Locação
Descrição: [Migração GDI](#)

Tipo: Contrato de Locação - UP: Boletim de Locação, Ficha Cadastro Locação
Descrição: [Migração GDI](#)

Tipo: Contrato de Locação - UP: Boletim de Locação, Ficha Cadastro Locação
Descrição: [Migração GDI](#)

Tipo: Contrato de Locação - UP: Boletim de Locação, Ficha Cadastro Locação

Descrição: [Migração GDI](#)

Informações extraídas em 16/10/2023 11:33

Imprimir

Secretaria do Patrimônio da União



Sistema de Gerenciamento dos Imóveis de Uso Especial da União

Identificação do ImóvelRip: **4881 00013.500-2**Certificado: **Não****Endereço do Imóvel**Tipo de Logradouro: **Rua**Logradouro: **Dinah**Número: **120**

Complemento:

Bairro:

CEP: **37890-000**Município: **4881 - MUZAMBINHO**UF: **MG - Minas Gerais****Dados do Terreno**Conceituação: **Não informado**Área Terreno (m²): **8.000,11**Valor m²(R\$): **225,00**Fração Ideal: **1,0000000**Natureza: **Urbano**Valor do Terreno (R\$): **1.800.024,75**

Memorial do Terreno:

Parte de um gleba de terras com 8.000,11 m².**Dados da Benfeitoria do Imóvel**Área Construída (m²): **158,38**Tipo de Estrutura: **Residencial modesto ou popular**Fator KP: **Casas térreas ou pequenas construções**Denominação do Prédio: **Vestiários**

Memorial da Benfeitoria:

Pavimentos: **1****1. Prédio vestiário piscina CECAES 135,20 m²; 2. Prédio vestiário do campo CECAES 23,18 m²;****Dados do Imóvel**Tipo do Imóvel: **Terreno**Fator Corretivo: **1,00**Data de Cadastro: **01/03/2011**Nível de Rigor: **Estimativa de Valor (24 meses)**Valor do Terreno (R\$): **1.800.024,75**Valor Benfeitorias Utilizações (R\$): **0,00**Valor do Imóvel (R\$): **1.800.024,75**Tipo de Vocação: **Serviço Público**

Tombo/Arquivamento:

Data Avaliação: **22/03/2022**Prazo Validade: **22/03/2024****Registro Cartorial do Imóvel**Cartório/Ofício: **Cartório de Registro de Imóveis - Muzambinho**Registro/Matrícula: **13357**Livro Cartório: **165**Data Registro: **17/12/2010**Folhas Cartório: **118****Dados Complementares do Imóvel**Forma de Aquisição: **Compra**Proprietário Anterior: **FUNDAÇÃO EDUCACIONAL DE MUZAMBINHO**

Fundamento da Incorporação:

Encargos da Aquisição:

Imóvel Sub Judice: **Não**

Processo Apenso:

Processo Principal: **133/57**

Latitude/Longitude:

Direito Adquirido: **Indefinido**Situação da Incorporação: **Incorporado**Data da Incorporação: **01/03/2011****Proprietário Oficial****Fundação ou Autarquia (Adm. Pub. Fed. indireta) - IFSULDEMINAS - CAMPUS MUZAMBINHO****Observação**

1)O Instituto Federal de Educação, Ciências e Tecnologia do Sul de Minas Gerais - Campus Muzambinho, autarquia federal, portadora do cnpj - 10.648.539/0002-96 e da Inscrição Estadual 001556236.01.52, com sede no Bairro Morro Preto, neste município, adquiriu da Fundação Educacional Muzambinho, acima qualificada, 38,448% da área de 20.807,62 m² constante do R.01 da presente matrícula, no valor de R\$

1.800.000,00 (Hum milhão e oitocentos mil reais).
2) Reavaliado em 28/05/2015, por Luiz Ricardo de Podestá, Arquiteto Urbanista, CREA nº CAU-A19196-5, conforme Ficha de Informação de Valor - F.I.V. nº 12.

Índice de Ocupação do Imóvel

Índice de ocupação: **0,00**

Identificação da Utilização

RIP Utilização: **4881 00014.500-8** Certificada: **Não**
 Código UG/Gestão: **158303 / 26412 - Instituto Federal do Sul de Minas Gerais/Campus MUZAMBINHO**
 Nro. Processo:

Dados do Terreno da Utilização

Área Terreno Utilizada (m²): **8.000,11** Valor m² (R\$): **225,00**
 Fração Ideal: **1,0000000** Valor do Terreno Utilizado(R\$): **1.800.024,75**
 Memorial da Utilização:

Dados da Benfeitoria da Utilização

Não há dados a apresentar

Detalhamento da Área Construída da Benfeitoria da Utilização

Área Útil da Edificação (m²): **0**
 Área Computável:
 Área de Escritórios:
 Área Para o Trabalho Individual (m²): **0**
 Área Para o Trabalho Coletivo (m²):
 Área Privativa (m²): **0**
 Área Comum (m²): **0**
 Área de Apoio:
 Área Privativa (m²): **0**
 Área Comum (m²): **0**
 Área Não Computável:
 Área Técnica:
 Estacionamento:
 Área (m²): **0**
 Vagas Comuns: **0**
 Vagas Privativas: **0**
 Outros:
 Área (m²): **0**
 Descrição:
 Área Específica :
 Área (m²): **0**
 Descrição:

Detalhamento da População da Utilização do Imóvel

População total do imóvel
 População Principal:
 Postos de Trabalho:
 Integral: **0**
 Reduzido: **0**
 População de Apoio: **0**
 População em Áreas Específicas: **0**

Dados da Avaliação

Tipo de Destinação: **Terreno**
 Descrição da Destinação:
 Descrição da Vocação:
 Fator Corretivo: **1,00** Data Avaliação: **22/03/2022**
 Nível de Rigor: **Estimativa de Valor (24 meses)** Prazo Validade: **22/03/2024**
 Valor da Utilização (R\$): **1.800.024,75**

Dados do Regime: Uso em Serviço Público

Data Início: **17/12/2010**
 Data Fim:
 Livro Registro GRPU:

Folhas Registro GRPU:
Averbação/Ratificação:
Data Averbação/Ratificação:

Observação da Utilização

Reavaliado em 28/05/2015, por Luiz Ricardo de Podestá, Arquiteto Urbanista, CREA nº CAU-A19196-5, conforme Ficha de Informação de Valor - F.I.V. nº 12.

Índice de Ocupação de Escritórios

Índice de Ocupação: **0,00**

Informações extraídas em 16/10/2023 11:34

Imprimir

Secretaria do Patrimônio da União



Sistema de Gerenciamento dos Imóveis de Uso Especial da União

Identificação do ImóvelRip: **4881 00015.500-3**Certificado: **Não****Endereço do Imóvel**Tipo de Logradouro: **Estrada**Logradouro: **Estrada de Muzambinho.**Número: **s/n**Complemento: **km 35**Bairro: **Morro Preto**CEP: **37890-000**Município: **4881 - MUZAMBINHO**UF: **MG - Minas Gerais****Dados do Terreno**Conceituação: **Não informado**Área Terreno (m²): **170.097,99**Valor m²(R\$): **2,47**Fração Ideal: **1,0000000**Natureza: **Rural**Valor do Terreno (R\$): **420.142,04**

Memorial do Terreno:

1. Uma sorte de terras com área de 113400,00 m2, no valor de R\$ 280.001,00, adquirida de diversos herdeiros (13), constantes nas folhas 01 a 03 v., do livro nr. 2, de Registro Geral. 2. Uma sorte de terras com área de 56.697,99 m2, no vr. de R\$ 140.000,00, adquirida diversos herdeiros (8), constantes na fl. 01 do Livro 2.

Dados da Benfeitoria do Imóvel**Não há dados a apresentar****Dados do Imóvel**Tipo do Imóvel: **Terreno**Fator Corretivo: **1,00**Data de Cadastro: **07/12/2011**Nível de Rigor: **Estimativa de Valor (24 meses)**Valor do Terreno (R\$): **420.142,04**Valor Benfeitorias Utilizações (R\$): **0,00**Valor do Imóvel (R\$): **420.142,04**Tipo de Vocação: **Serviço Público**

Tombo/Arquivamento:

Data Avaliação: **22/03/2022**Prazo Validade: **22/03/2024****Registro Cartorial do Imóvel**Cartório/Ofício: **Cartório de Registro de Imóveis - Muzambinho**Registro/Matrícula: **16266**Livro Cartório: **02**Data Registro: **14/03/2011**Folhas Cartório: **01/03v****Dados Complementares do Imóvel**Forma de Aquisição: **Compra**Proprietário Anterior: **Lucinda, Domingos, Clarice e João Moura Vieira**

Fundamento da Incorporação:

Encargos da Aquisição:

Imóvel Sub Judice: **Não**

Processo Apenso:

Processo Principal: **162/66**

Latitude/Longitude:

Direito Adquirido: **Indefinido**Situação da Incorporação: **Incorporado**Data da Incorporação: **07/12/2011****Proprietário Oficial****Fundação ou Autarquia (Adm. Pub. Fed. indireta) - Instituto Federal do Sul de Minas Gerais/Campus Muzambinho****Observação**

1) As duas sortes de terras localizadas na Fazenda Retiro, Bairro Morro Preto, conforme Matrícula 16.266, adquiridas de diversos herdeiros. Retiro, Bairro Morro Preto, conforme Matrícula 16.266.

2) Reavaliado em 03/06/2015, por Luiz Ricardo de Podestá, Arquiteto Urbanista, CREA nº CAU-A19196-5, conforme Ficha de Informação de Valor - F.I.V. nº 16.

Índice de Ocupação do Imóvel

Índice de ocupação: **0,00**

Identificação da Utilização

RIP Utilização: **4881 00016.500-9** Certificada: **Não**
 Código UG/Gestão: **158303 / 26412 - Instituto Federal do Sul de Minas Gerais/Campus MUZAMBINHO**
 Nro. Processo:

Dados do Terreno da Utilização

Área Terreno Utilizada (m²): **170.097,99** Valor m² (R\$): **2,47**
 Fração Ideal: **1,0000000** Valor do Terreno Utilizado(R\$): **420.142,04**
 Memorial da Utilização:

Dados da Benfeitoria da Utilização

Não há dados a apresentar

Detalhamento da Área Construída da Benfeitoria da Utilização

Área Útil da Edificação (m²): **0**
 Área Computável:
 Área de Escritórios:
 Área Para o Trabalho Individual (m²): **0**
 Área Para o Trabalho Coletivo (m²):
 Área Privativa (m²): **0**
 Área Comum (m²): **0**
 Área de Apoio:
 Área Privativa (m²): **0**
 Área Comum (m²): **0**
 Área Não Computável:
 Área Técnica:
 Estacionamento:
 Área (m²): **0**
 Vagas Comuns: **0**
 Vagas Privativas: **0**
 Outros:
 Área (m²): **0**
 Descrição:
 Área Específica :
 Área (m²): **0**
 Descrição:

Detalhamento da População da Utilização do Imóvel

População total do imóvel
 População Principal:
 Postos de Trabalho:
 Integral: **0**
 Reduzido: **0**
 População de Apoio: **0**
 População em Áreas Específicas: **0**

Dados da Avaliação

Tipo de Destinação: **Terreno**
 Descrição da Destinação:
 Descrição da Vocação:
 Fator Corretivo: **1,00** Data Avaliação: **22/03/2022**
 Nível de Rigor: **Estimativa de Valor (24 meses)** Prazo Validade: **22/03/2024**
 Valor da Utilização (R\$): **420.142,04**

Dados do Regime: Uso em Serviço Público

Data Início: **01/01/2009**
 Data Fim:
 Livro Registro GRPU:

Folhas Registro GRPU:
Averbação/Ratificação:
Data Averbação/Ratificação:

Observação da Utilização

Reavaliado em 03/06/2015, por Luiz Ricardo de Podestá, Arquiteto Urbanista, CREA nº CAU-A19196-5, conforme Ficha de Informação de Valor - F.I.V. nº 16.

Índice de Ocupação de Escritórios

Índice de Ocupação: **0,00**

Informações extraídas em 16/10/2023 11:35

Imprimir

Secretaria do Patrimônio da União



Sistema de Gerenciamento dos Imóveis de Uso Especial da União

Identificação do ImóvelRip: **4881 00017.500-4**Certificado: **Não****Endereço do Imóvel**Tipo de Logradouro: **Estrada**Logradouro: **Estrada de Muzambinho**Número: **s/n**Complemento: **km 35**

Bairro:

CEP: **37890-000**Município: **4881 - MUZAMBINHO**UF: **MG - Minas Gerais****Dados do Terreno**Conceituação: **Não informado**Área Terreno (m²): **94.600,00**Valor m²(R\$): **2,22**Fração Ideal: **1,0000000**Natureza: **Rural**Valor do Terreno (R\$): **210.012,00**

Memorial do Terreno:

01 sorte de terras em pastagem, com área de 9.46,00 ha.**Dados da Benfeitoria do Imóvel****Não há dados a apresentar****Dados do Imóvel**Tipo do Imóvel: **Terreno**Fator Corretivo: **1,00**Data de Cadastro: **14/12/2011**Nível de Rigor: **Estimativa de Valor (24 meses)**Valor do Terreno (R\$): **210.012,00**Valor Benfeitorias Utilizações (R\$): **0,00**Valor do Imóvel (R\$): **210.012,00**Tipo de Vocação: **Serviço Público**

Tombo/Arquivamento:

Data Avaliação: **22/03/2022**Prazo Validade: **22/03/2024****Registro Cartorial do Imóvel**Cartório/Ofício: **Cartório de Registro de Imóveis - Muzambinho**Registro/Matrícula: **208**Livro Cartório: **2**Data Registro: **22/04/2010**Folhas Cartório: **01/06v****Dados Complementares do Imóvel**Forma de Aquisição: **Compra**Proprietário Anterior: **Aparecida Moraes de Jesus (por procuração)**

Fundamento da Incorporação:

Encargos da Aquisição:

Imóvel Sub Judice: **Não**

Processo Apenso:

Processo Principal: **2/08**

Latitude/Longitude:

Direito Adquirido: **Indefinido**Situação da Incorporação: **Incorporado**Data da Incorporação: **14/12/2011****Proprietário Oficial****Fundação ou Autarquia (Adm. Pub. Fed. indireta) - Instituto Federal do Sul de Minas Gerais/Campus Muzambinho****Observação**

1) Proprietários anteriores: Valéria Cristina da Silva; Wander Luiz da Silva (esposa Iara Alexandra Romeiro da Silva); Vanilda Lourdes da Silva Souza (esposo Ednilton Nunes de Souza) e Vaildo José da Silva, representados por Aparecida Moraes de Jesus, através de Procuração.

2) Reavaliado em 29/05/2015, por Luiz Ricardo de Podestá, Arquiteto Urbanista, CREA nº CAU-A19196-5, conforme Ficha de Informação de Valor - F.I.V. nº 13.

Índice de Ocupação do ImóvelÍndice de ocupação: **0,00****Identificação da Utilização**

RIP Utilização: **4881 00018.500-0** Certificada: **Não**
 Código UG/Gestão: **158303 / 26412 - Instituto Federal do Sul de Minas Gerais/Campus MUZAMBINHO**
 Nro. Processo:

Dados do Terreno da Utilização

Área Terreno Utilizada (m²): **94.600,00** Valor m² (R\$): **2,22**
 Fração Ideal: **1,0000000** Valor do Terreno Utilizado(R\$): **210.012,00**
 Memorial da Utilização:

Dados da Benfeitoria da Utilização**Não há dados a apresentar****Detalhamento da Área Construída da Benfeitoria da Utilização**

Área Útil da Edificação (m²): **0**
 Área Computável:
 Área de Escritórios:
 Área Para o Trabalho Individual (m²): **0**
 Área Para o Trabalho Coletivo (m²):
 Área Privativa (m²): **0**
 Área Comum (m²): **0**
 Área de Apoio:
 Área Privativa (m²): **0**
 Área Comum (m²): **0**
 Área Não Computável:
 Área Técnica:
 Estacionamento:
 Área (m²): **0**
 Vagas Comuns: **0**
 Vagas Privativas: **0**
 Outros:
 Área (m²): **0**
 Descrição:
 Área Específica :
 Área (m²): **0**
 Descrição:

Detalhamento da População da Utilização do Imóvel

População total do imóvel
 População Principal:
 Postos de Trabalho:
 Integral: **0**
 Reduzido: **0**
 População de Apoio: **0**
 População em Áreas Específicas: **0**

Dados da Avaliação

Tipo de Destinação: **Terreno**
 Descrição da Destinação:
 Descrição da Vocação:
 Fator Corretivo: **1,00** Data Avaliação: **22/03/2022**
 Nível de Rigor: **Estimativa de Valor (24 meses)** Prazo Validade: **22/03/2024**
 Valor da Utilização (R\$): **210.012,00**

Dados do Regime: Uso em Serviço Público

Data Início: **24/09/2010**
 Data Fim:
 Livro Registro GRPU:
 Folhas Registro GRPU:
 Averbação/Ratificação:
 Data Averbação/Ratificação:

Observação da Utilização

Reavaliado em 29/05/2015, por Luiz Ricardo de Podestá, Arquiteto Urbanista, CREA nº CAU-A19196-5, conforme Ficha de Informação de Valor - F.I.V. nº 13.

Índice de Ocupação de Escritórios

Índice de Ocupação: **0,00**

Informações extraídas em 16/10/2023 11:36

Imprimir

Secretaria do Patrimônio da União



Sistema de Gerenciamento dos Imóveis de Uso Especial da União

Identificação do ImóvelRip: **4881 00019.500-5**Certificado: **Não****Endereço do Imóvel**Tipo de Logradouro: **Rua**Logradouro: **Dinah**Número: **75**

Complemento:

Bairro:

CEP: **37890-000**Município: **4881 - MUZAMBINHO**UF: **MG - Minas Gerais****Dados do Terreno**Conceituação: **Não informado**Área Terreno (m²): **8.566,25**Valor m²(R\$): **112,00**Fração Ideal: **1,0000000**Natureza: **Urbano**Valor do Terreno (R\$): **959.420,00**

Memorial do Terreno:

Imóvel com área de 8.566,25 m2, localizado no perímetro urbano do Município de Muzambinho/MG.**Dados da Benfeitoria do Imóvel****Não há dados a apresentar****Dados do Imóvel**Tipo do Imóvel: **Terreno**Fator Corretivo: **1,00**Data de Cadastro: **27/12/2011**Nível de Rigor: **Estimativa de Valor (24 meses)**Valor do Terreno (R\$): **959.420,00**Valor Benfeitorias Utilizações (R\$): **0,00**Valor do Imóvel (R\$): **959.420,00**Tipo de Vocação: **Serviço Público**

Tombo/Arquivamento:

Data Avaliação: **22/03/2022**Prazo Validade: **22/03/2024****Registro Cartorial do Imóvel**Cartório/Ofício: **Cartório de Registro de Imóveis - Muzambinho**Registro/Matrícula: **13370**Livro Cartório: **072**Data Registro: **11/03/2011**Folhas Cartório: **1/1 v****Dados Complementares do Imóvel**Forma de Aquisição: **Recebimento em Doação**Proprietário Anterior: **Fundação Educacional de Muzambinho**

Fundamento da Incorporação:

Encargos da Aquisição:

Imóvel Sub Judice: **Não**

Processo Apenso:

Processo Principal: **133/70**

Latitude/Longitude:

Direito Adquirido: **Indefinido**Situação da Incorporação: **Incorporado**Data da Incorporação: **27/12/2011****Proprietário Oficial****Fundação ou Autarquia (Adm. Pub. Fed. indireta) - Instituto Federal do Sul de Minas Gerais/Campus Muzambinho****Observação****Reavaliado em 29/05/2015, por Luiz Ricardo de Podestá, Arquiteto Urbanista, CREA nº CAU A19186-5, conforme Filha de Informação de Valor - F.I.V. nº 15.****Índice de Ocupação do Imóvel**Índice de ocupação: **0,00**

Identificação da Utilização

RIP Utilização: **4881 00020.500-0** Certificada: **Não**
 Código UG/Gestão: **158303 / 26412 - Instituto Federal do Sul de Minas Gerais/Campus MUZAMBINHO**
 Nro. Processo:

Dados do Terreno da Utilização

Área Terreno Utilizada (m²): **8.566,25** Valor m² (R\$): **112,00**
 Fração Ideal: **1,0000000** Valor do Terreno Utilizado(R\$): **959.420,00**
 Memorial da Utilização:

Dados da Benfeitoria da Utilização**Não há dados a apresentar****Detalhamento da Área Construída da Benfeitoria da Utilização**

Área Útil da Edificação (m²): **0**
 Área Computável:
 Área de Escritórios:
 Área Para o Trabalho Individual (m²): **0**
 Área Para o Trabalho Coletivo (m²):
 Área Privativa (m²): **0**
 Área Comum (m²): **0**
 Área de Apoio:
 Área Privativa (m²): **0**
 Área Comum (m²): **0**
 Área Não Computável:
 Área Técnica:
 Estacionamento:
 Área (m²): **0**
 Vagas Comuns: **0**
 Vagas Privativas: **0**
 Outros:
 Área (m²): **0**
 Descrição:
 Área Específica :
 Área (m²): **0**
 Descrição:

Detalhamento da População da Utilização do Imóvel

População total do imóvel
 População Principal:
 Postos de Trabalho:
 Integral: **0**
 Reduzido: **0**
 População de Apoio: **0**
 População em Áreas Específicas: **0**

Dados da Avaliação

Tipo de Destinação: **Terreno**
 Descrição da Destinação:
 Descrição da Vocação:
 Fator Corretivo: **1,00** Data Avaliação: **22/03/2022**
 Nível de Rigor: **Estimativa de Valor (24 meses)** Prazo Validade: **22/03/2024**
 Valor da Utilização (R\$): **959.420,00**

Dados do Regime: Uso em Serviço Público

Data Início: **11/03/2011**
 Data Fim:
 Livro Registro GRPU:
 Folhas Registro GRPU:
 Averbação/Ratificação:
 Data Averbação/Ratificação:

Observação da Utilização

Reavaliado em 29/05/2015, por Luiz Ricardo de Podestá, Arquiteto Urbanista, CREA nº CAU - A19196-5, conforme Filha de Informação de Valor - F.I.V. nº 15.

Índice de Ocupação de Escritórios

Índice de Ocupação: **0,00**

Informações extraídas em 16/10/2023 11:37

Imprimir

Secretaria do Patrimônio da União



Sistema de Gerenciamento dos Imóveis de Uso Especial da União

Identificação do ImóvelRip: **4881 00023.500-7**Certificado: **Não****Endereço do Imóvel**Tipo de Logradouro: **Rua**Logradouro: **Professor Salatiel de Almeida**Número: **88**

Complemento:

Bairro: **Centro**CEP: **37890-000**Município: **4881 - MUZAMBINHO**UF: **MG - Minas Gerais****Dados do Terreno**Conceituação: **Não informado**Área Terreno (m²): **2.574,10**Valor m²(R\$): **349,64**Fração Ideal: **1,0000000**Natureza: **Urbano**Valor do Terreno (R\$): **900.000,00**

Memorial do Terreno:

Imóvel com área de 2.574,106 m2, localizado no perímetro urbano, no município de Muzambinho/MG.**Dados da Benfeitoria do Imóvel**Área Construída (m²): **1.006,68**Pavimentos: **2**Tipo de Estrutura: **Industrial e residencial médio**Fator KP: **Casas e sobrados ou construções de tamanho médio**Denominação do Prédio: **UNIDADE PROFESSOR JOSÉ JANUÁRIO DE MAGALHÃES**

Memorial da Benfeitoria:

Um Prédio situado na Rua Professor Salatiel de Almeida, nr. 88, com área de 1006,686 m2.**Dados do Imóvel**Tipo do Imóvel: **Edifício / Prédio**Fator Corretivo: **1,00**Data de Cadastro: **26/09/2017**Nível de Rigor: **Estimativa de Valor (24 meses)**Valor do Terreno (R\$): **900.000,00**Valor Benfeitorias Utilizações (R\$): **2.389.165,24**Valor do Imóvel (R\$): **3.289.165,24**Tipo de Vocação: **Serviço Público**

Tombo/Arquivamento:

Data Avaliação: **22/03/2022**Prazo Validade: **22/03/2024****Registro Cartorial do Imóvel**Cartório/Ofício: **14º TABELIÃO DE NOTAS - COMARCA SÃO PAULO/SP**Registro/Matrícula: **19695**Livro Cartório: **4194**Data Registro: **10/12/2014**Folhas Cartório: **329****Dados Complementares do Imóvel**Forma de Aquisição: **Compra**Proprietário Anterior: **ASSOCIAÇÃO CARITATIVA DA SAGRADA FAMÍLIA**

Fundamento da Incorporação:

Encargos da Aquisição:

Imóvel Sub Judice: **Não**

Processo Apenso:

Processo Principal: **0118005001200001**

Latitude/Longitude:

Direito Adquirido: **Indefinido**Situação da Incorporação: **Incorporado**Data da Incorporação: **26/09/2017****Proprietário Oficial****União (Adm. Pub. Fed. direta)****Observação****Não há dados a apresentar.**

Índice de Ocupação do ImóvelÍndice de ocupação: **0,00****Identificação da Utilização**

RIP Utilização: **4881 00024.500-2** Certificada: **Não**
 Código UG/Gestão: **158303 / 26412 - Instituto Federal do Sul de Minas Gerais/Campus MUZAMBINHO**
 Nro. Processo:
 Complemento do Endereço: **Rua Professor Salatiel de Almeida, 88 - Centro - Muzambinho**

Dados do Terreno da Utilização

Área Terreno Utilizada (m²): **2.574,10** Valor m² (R\$): **349,64**
 Fração Ideal: **1,0000000** Valor do Terreno Utilizado(R\$): **900.000,00**
 Memorial da Utilização:
Terreno com área de 2.574,106 m2.

Dados da Benfeitoria da Utilização

Área Construída (m²): **1.006,68** CUB: **1.938,98**
 Conservação: **Bom**
 Tipo de Estrutura: **Industrial e residencial médio**
 Idade Aparente: **Acima de 20 anos**
 Fator KP: **Casas e sobrados ou construções de tamanho médio**
 Valor da Benfeitoria (R\$): **2.389.165,24**
 Padrão de Acabamento: **Normal** Uso: **Público/residencial**
 Pavimentos: **2**
 Denominação do Prédio: **UNIDADE PROFESSOR JOSÉ JANUÁRIO DE MAGALHÃES**
 Memorial Benfeitoria:
Prédio com área de 1006,686 m2, para uso educacional.

Detalhamento da Área Construída da Benfeitoria da Utilização

Área Útil da Edificação (m²): **0,00**
 Área Computável:
 Área de Escritórios:
 Área Para o Trabalho Individual (m²): **0,00**
 Área Para o Trabalho Coletivo (m²):
 Área Privativa (m²): **0,00**
 Área Comum (m²): **0,00**
 Área de Apoio:
 Área Privativa (m²): **0,00**
 Área Comum (m²): **0,00**
 Área Não Computável:
 Área Técnica:
 Estacionamento:
 Área (m²): **0,00**
 Vagas Comuns: **0**
 Vagas Privativas: **0**
 Outros:
 Área (m²): **0,00**
 Descrição:
 Área Específica :
 Área (m²): **0,00**
 Descrição:

Detalhamento da População da Utilização do Imóvel

População total do imóvel
 População Principal:
 Postos de Trabalho:
 Integral: **0**
 Reduzido: **0**
 População de Apoio: **0**
 População em Áreas Específicas: **0**

Dados da Avaliação

Tipo de Destinação: **Escola**
 Descrição da Destinação: **Prédio para uso educacional**
 Descrição da Vocação: **uso educacional**
 Fator Corretivo: **1,00** Data Avaliação: **31/03/2022**

Nível de Rigor: **Estimativa de Valor (24 meses)**
Valor da Utilização (R\$): **3.289.165,24**

Prazo Validade: **31/03/2024**

Dados do Regime: Uso em Serviço Público

Data Início: **10/12/2014**
Data Fim:
Livro Registro GRPU:
Folhas Registro GRPU:
Averbação/Ratificação:
Data Averbação/Ratificação:

Observação da Utilização

Data da atualização 22/03/2022, Luiz Ricardo de Podestá - SIAPE 1817800,CUB padrão normal R8 - Fevereiro/2022 - CUB R\$ 1.938,98

Índice de Ocupação de Escritórios

Índice de Ocupação: **0,00**

Informações extraídas em 16/10/2023 11:38

Imprimir

Secretaria do Patrimônio da União



Sistema de Gerenciamento dos Imóveis de Uso Especial da União

Identificação do ImóvelRip: **4881 00026.500-3**Certificado: **Não****Endereço do Imóvel**Tipo de Logradouro: **Rua**Logradouro: **Dinah**Número: **120**Complemento: **Frente**Bairro: **Jardim Canaa**CEP: **37890-000**Município: **4881 - MUZAMBINHO**UF: **MG - Minas Gerais****Dados do Terreno**Conceituação: **Não informado**Área Terreno (m²): **13.115,82**Valor m²(R\$): **112,00**Fração Ideal: **1,0000000**Natureza: **Urbano**Valor do Terreno (R\$): **1.468.971,84**

Memorial do Terreno:

Imóvel com área de 13.115,823m2, localizado no perímetro urbano no município de Muzambinho-MG.**Dados da Benfeitoria do Imóvel****Não há dados a apresentar****Dados do Imóvel**Tipo do Imóvel: **Terreno**Fator Corretivo: **1,00**Data de Cadastro: **30/03/2022**Nível de Rigor: **Estimativa de Valor (24 meses)**Valor do Terreno (R\$): **1.468.971,84**Valor Benfeitorias Utilizações (R\$): **0,00**Valor do Imóvel (R\$): **1.468.971,84**Tipo de Vocação: **Serviço Público**

Tombo/Arquivamento:

Data Avaliação: **30/03/2022**Prazo Validade: **30/03/2024****Registro Cartorial do Imóvel**Cartório/Ofício: **Cartório de Registro de Imóveis - Muzambinho**Registro/Matrícula: **18836**Livro Cartório: **2**Data Registro: **25/05/2010**Folhas Cartório: **1****Dados Complementares do Imóvel**Forma de Aquisição: **Recebimento em Doação**Proprietário Anterior: **Fundação Educacional de Muzambinho**

Fundamento da Incorporação:

Encargos da Aquisição:

Imóvel Sub Judge: **Não**

Processo Apenso:

Processo Principal: **188/36**

Latitude/Longitude:

Direito Adquirido: **Indefinido**Situação da Incorporação: **Incorporado**Data da Incorporação: **30/03/2022****Proprietário Oficial****União (Adm. Pub. Fed. direta)****Observação****Criação do RIP em 30/03/2022, por Luiz Ricardo de Podestá, Arquiteto Urbanista, CAU nº A19186-5.****Índice de Ocupação do Imóvel**Índice de ocupação: **0,00**

Identificação da Utilização

RIP Utilização: **4881 00027.500-9** Certificada: **Não**
 Código UG/Gestão: **158303 / 26412 - Instituto Federal do Sul de Minas Gerais/Campus MUZAMBINHO**
 Nro. Processo:

Dados do Terreno da Utilização

Área Terreno Utilizada (m²): **13.115,82** Valor m² (R\$): **112,00**
 Fração Ideal: **1,0000000** Valor do Terreno Utilizado(R\$): **1.468.971,84**
 Memorial da Utilização:

Não há dados a apresentar**Dados da Benfeitoria da Utilização****Não há dados a apresentar****Detalhamento da Área Construída da Benfeitoria da Utilização**

Área Útil da Edificação (m²): **0**
 Área Computável:
 Área de Escritórios:
 Área Para o Trabalho Individual (m²): **0**
 Área Para o Trabalho Coletivo (m²):
 Área Privativa (m²): **0**
 Área Comum (m²): **0**
 Área de Apoio:
 Área Privativa (m²): **0**
 Área Comum (m²): **0**
 Área Não Computável:
 Área Técnica:
 Estacionamento:
 Área (m²): **0**
 Vagas Comuns: **0**
 Vagas Privativas: **0**
 Outros:
 Área (m²): **0**
 Descrição:
 Área Específica :
 Área (m²): **0**
 Descrição:

Detalhamento da População da Utilização do Imóvel

População total do imóvel
 População Principal:
 Postos de Trabalho:
 Integral: **0**
 Reduzido: **0**
 População de Apoio: **0**
 População em Áreas Específicas: **0**

Dados da Avaliação

Tipo de Destinação: **Terreno**
 Descrição da Destinação:
 Descrição da Vocação:
 Fator Corretivo: **1,00** Data Avaliação: **30/03/2022**
 Nível de Rigor: **Estimativa de Valor (24 meses)** Prazo Validade: **30/03/2024**
 Valor da Utilização (R\$): **1.468.971,84**

Dados do Regime: Uso em Serviço Público

Data Início: **30/03/2022**
 Data Fim:
 Livro Registro GRPU:
 Folhas Registro GRPU:
 Averbação/Ratificação:
 Data Averbação/Ratificação:

Observação da Utilização**Criação de RIP em 30/03/2022, por Luiz Ricardo Podestá, Arquiteto Urbanista, CAU A19196-5.****Índice de Ocupação de Escritórios**

Índice de Ocupação: **0,00**

Informações extraídas em 16/10/2023 11:39

Imprimir

Secretaria do Patrimônio da União



Sistema de Gerenciamento dos Imóveis de Uso Especial da União

Identificação do ImóvelRip: **4573 00015.500-3**Certificado: **Não****Endereço do Imóvel**Tipo de Logradouro: **Rodovia**Logradouro: **BR 491**Número: **S/N**

Complemento:

Bairro:

CEP: **37800-000**Município: **4573 - GUAXUPE**UF: **MG - Minas Gerais****Dados do Terreno**Conceituação: **Nacional interior**Área Terreno (m²): **800.199,98**Valor m²(R\$): **0,74**Fração Ideal: **1,0000000**Natureza: **Rural**Valor do Terreno (R\$): **595.028,71**

Memorial do Terreno:

01 GLEBA DE TERRAS DE CULTURAS E PASTAGENS, SITUADA NO MUNICÍPIO DE GUAXUPÉ/MG, NA FAZENDA SÃO SEBASTIÃO, COM PEQUENOS TRECHOS DE TERRAS EM CAPOEIRAS, CORTADA POR UM PEQUENO CÔRREGO QUE TEM DUAS NASCENTES PRINCIPAIS.

Dados da Benfeitoria do ImóvelÁrea Construída (m²): **1.133,34**Pavimentos: **1**Tipo de Estrutura: **Residencial modesto ou popular**Fator KP: **Casas térreas ou pequenas construções**Denominação do Prédio: **CENTRO DE PESQUISA E PRODUÇÃO - CÂMPUS MUZAMBINHO**

Memorial da Benfeitoria:

10 RESIDÊNCIAS DE FUNCIONÁRIOS, ESCRITÓRIO, GALPÃO DE SEMENTE, GALPÃO DE OFICINA E GARAGEM, CAIXA D'ÁGUA, CÂMARA DE EXPURGO, CASA DE FORÇA, CONFORME DESCRIÇÃO DA ESCRITURA.

Dados do ImóvelTipo do Imóvel: **Fazenda**Fator Corretivo: **1,00**Data de Cadastro: **03/06/2013**Nível de Rigor: **Estimativa de Valor (24 meses)**Valor do Terreno (R\$): **595.028,71**Valor Benfeitorias Utilizações (R\$): **941.307,54**Valor do Imóvel (R\$): **1.536.336,25**Tipo de Vocação: **Rural**

Tombo/Arquivamento:

Data Avaliação: **22/03/2022**Prazo Validade: **22/03/2024****Registro Cartorial do Imóvel**Cartório/Ofício: **SERVIÇO REGISTRAL IMOBILIÁRIO GUAXUPÉ/MG**Registro/Matrícula: **26842**Livro Cartório: **S/N**Data Registro: **07/08/2012**Folhas Cartório: **01 E 02****Dados Complementares do Imóvel**Forma de Aquisição: **Recebimento em Doação**Proprietário Anterior: **SECRETARIA DO PATRIMÔNIO DA UNIÃO**Fundamento da Incorporação: **PROCESSO 10680.001140/00-20**Encargos da Aquisição: **NÃO TEM**Imóvel Sub Judice: **Não**

Processo Apenso:

Processo Principal: **268/42**

Latitude/Longitude:

Direito Adquirido: **Propriedade**Situação da Incorporação: **Incorporado**Data da Incorporação: **03/06/2013****Proprietário Oficial****Fundação ou Autarquia (Adm. Pub. Fed. indireta) - IFSULDEMINAS - CÂMPUS MUZAMBINHO**

Observação

Reavaliado em 30/05/2016, por Luiz Ricardo de Podestá - Arquiteto Urbanista - CREA nº CAU-A19196-5, conforme Ficha de Informação de Valor - F.I.V. nº 11.

Índice de Ocupação do Imóvel

Índice de ocupação: **0,00**

Identificação da Utilização

RIP Utilização: **4573 00016.500-9** Certificada: **Não**
 Código UG/Gestão: **158303 / 26412 - Instituto Federal do Sul de Minas Gerais/Campus MUZAMBINHO**
 Nro. Processo:

Dados do Terreno da Utilização

Área Terreno Utilizada (m²): **800.199,98** Valor m² (R\$): **0,74**
 Fração Ideal: **1,0000000** Valor do Terreno Utilizado(R\$): **595.028,71**

Memorial da Utilização:

01 GLEBA DE TERRAS DE CULTURAS E PASTAGENS, SITUADA NO MUNICÍPIO DE GUAXUPÉ/MG, NA FAZENDA SÃO SEBASTIÃO, COM PEQUENOS TRECHOS DE TERRAS EM CAPOEIRAS, CORTADA POR UM PEQUENO CÔRREGO QUE TEM DUAS NASCENTES PRINCIPAIS.

Dados da Benfeitoria da Utilização

Área Construída (m²): **1.133,34** CUB: **2.098,17**
 Conservação: **Ruim**
 Tipo de Estrutura: **Residencial modesto ou popular**
 Idade Aparente: **Acima de 20 anos**
 Fator KP: **Casas térreas ou pequenas construções**
 Valor da Benfeitoria (R\$): **941.307,54**
 Padrão de Acabamento: **Baixo** Uso: **Público/residencial**
 Pavimentos: **1**
 Denominação do Prédio: **CENTRO DE PESQUISA E PRODUÇÃO - CÂMPUS MUZAMBINHO**
 Memorial Benfeitoria:

10 RESIDÊNCIAS DE FUNCIONÁRIOS, ESCRITÓRIO, GALPÃO DE SEMENTE, GALPÃO DE OFICINA E GARAGEM, CAIXA D'ÁGUA, CÂMARA DE EXPURGO, CASA DE FORÇA, CONFORME DESCRIÇÃO DA ESCRITURA.

Detalhamento da Área Construída da Benfeitoria da Utilização

Área Útil da Edificação (m²): **0,00**
 Área Computável:
 Área de Escritórios:
 Área Para o Trabalho Individual (m²): **0,00**
 Área Para o Trabalho Coletivo (m²):
 Área Privativa (m²): **0,00**
 Área Comum (m²): **0,00**
 Área de Apoio:
 Área Privativa (m²): **0,00**
 Área Comum (m²): **0,00**
 Área Não Computável:
 Área Técnica:
 Estacionamento:
 Área (m²): **0,00**
 Vagas Comuns: **0**
 Vagas Privativas: **0**
 Outros:
 Área (m²): **0,00**
 Descrição:
 Área Específica :
 Área (m²): **0,00**
 Descrição:

Detalhamento da População da Utilização do Imóvel

População total do imóvel
 População Principal:
 Postos de Trabalho:

Integral: **0**
Reduzido: **0**
População de Apoio: **0**
População em Áreas Específicas: **0**

Dados da Avaliação

Tipo de Destinação: **Fazenda**
Descrição da Destinação: **DOAÇÃO RECEBIDA**
Descrição da Vocação: **DOAÇÃO**
Fator Corretivo: **1,00**
Nível de Rigor: **Estimativa de Valor (24 meses)**
Valor da Utilização (R\$): **1.536.336,25**

Data Avaliação: **31/03/2022**
Prazo Validade: **31/03/2024**

Dados do Regime: Uso em Serviço Público

Data Início: **07/08/2012**
Data Fim:
Livro Registro GRPU:
Folhas Registro GRPU:
Averbação/Ratificação:
Data Averbação/Ratificação:

Observação da Utilização

Reavaliado em 30/05/2015, por Luiz Ricardo de Podestá, Arquiteto Urbanista, CREA nº CAU - A19196-5, conforme Ficha de Informação de Valor - F.I.V. nº 11. Data da atualização 22/03/2022, Luiz Ricardo de Podestá - SIAPE 1817800, CUB padrão baixo R8 - Fevereiro/2022 - CUB R\$ 1.746,25 Data da atualização 16/12/2022, Luiz Ricardo de Podestá - SIAPE 1817800, CUB padrão baixo R8 - Novembro/2022 - CUB R\$ 2.098,17

Índice de Ocupação de Escritórios

Índice de Ocupação: **0,00**

Informações extraídas em 16/10/2023 11:17

[Imprimir](#)

Secretaria do Patrimônio da União



Sistema de Gerenciamento dos Imóveis de Uso Especial da União

Identificação do ImóvelRip: **4957 00017.500-8**Certificado: **Não****Endereço do Imóvel**Tipo de Logradouro: **Rua**Logradouro: **MARIO RIBOLA**Número: **409**

Complemento:

Bairro: **COHAB**CEP: **37903-358**Município: **4957 - PASSOS**UF: **MG - Minas Gerais****Dados do Terreno**Conceituação: **Nacional interior**Área Terreno (m²): **9.993,67**Valor m²(R\$): **75,00**Fração Ideal: **1,0000000**Natureza: **Urbano**Valor do Terreno (R\$): **749.525,25**

Memorial do Terreno:

Terreno nº 02, mede 81,40 metros de frente, para rua Mário Ribola, 110,25 metros do lado esquerdo, confrontando com a Rua José Muzetti, do lado direito a partir do passeio tem 26,50 metros, vira a esquerda 8,80 metros, vira a direita 80,49 metros, confrontando deste lado com o terreno nº 01 do mesmo proprietário Associação Espírita Maria de Nazaré. Totalizando uma área de 9.993.67 metros quadrados.

Dados da Benfeitoria do ImóvelÁrea Construída (m²): **6.599,51**Pavimentos: **3**Tipo de Estrutura: **Grandes estruturas**Fator KP: **Casas e sobrados ou construções de tamanho médio**Denominação do Prédio: **IFSULDEMINAS - CAMPUS PASSOS**

Memorial da Benfeitoria:

Possui uma guarita com área igual 71,46m², banheiro externo desativado com área igual 20,38m², uma sala para empresa júnior 54,88, blocos de salas de aulas e laboratórios com área total igual a 5624,92m², uma biblioteca com área igual a 616,58m² e área de convivência com área igual a 211,29m².

Dados do ImóvelTipo do Imóvel: **Escola**Fator Corretivo: **1,00**Data Avaliação: **20/12/2021**Data de Cadastro: **06/12/2011**Nível de Rigor: **Estimativa de Valor (24 meses)**Prazo Validade: **20/12/2023**Valor do Terreno (R\$): **749.525,25**Valor Benfeitorias Utilizações (R\$): **19.693.147,01**Valor do Imóvel (R\$): **20.442.672,26**Tipo de Vocação: **Ensino**

Tombo/Arquivamento:

Registro Cartorial do ImóvelCartório/Ofício: **CARTORIO DE REGISTRO DE IMOVEIS PASSOS - MG**Registro/Matrícula: **53398**Data Registro: **30/11/2011**Livro Cartório: **02**Folhas Cartório: **01****Dados Complementares do Imóvel**Forma de Aquisição: **Compra**Proprietário Anterior: **ASSOCIAÇÃO ESPIRÍTA MARIA DE NAZARÉ**

Fundamento da Incorporação:

Encargos da Aquisição: **3041,17**Imóvel Sub Judice: **Não**

Processo Apenso:

Processo Principal: **533/98**

Latitude/Longitude:

Direito Adquirido: **Indefinido**Situação da Incorporação: **Incorporado**Data da Incorporação: **06/12/2011****Proprietário Oficial****Fundação ou Autarquia (Adm. Pub. Fed. indireta) - IFSULDEMINAS**

Observação

INSTALAÇÃO IFSULDEMINAS - CAMPUS PASSOS
AVALIAÇÃO REALIZADA PELO ENGENHEIRO WALDOMIRO ANDRADE DO AMARAL - CREA 43393/D-MG.
ATUALIZADA A DATA DA AVALIAÇÃO SEGUNDO O ENGENHEIRO PAULO ROBERTO CECCON.
TRANSFERÊNCIA DO IMÓVEL PARA O CÂMPUS PASSOS UG 154810/26412.
12/12/2019 - Servidor Leandro de Oliveira(Siape 1964467)- Atualizou os dados das áreas e detalhes das benfeitorias.
20/12/2021 - Servidor Leandro de Oliveira (Siape 1964467)- Atualizou somente a data da avaliação.

Índice de Ocupação do ImóvelÍndice de ocupação: **0,00****Identificação da Utilização**

RIP Utilização: **4957 00018.500-3** Certificada: **Não**
 Código UG/Gestão: **154810 / 26412 - IFSULDEMINAS - CAMPUS PASSOS**
 Nro. Processo:

Dados do Terreno da Utilização

Área Terreno Utilizada (m²): **9.993,67** Valor m² (R\$): **75,00**
 Fração Ideal: **1,0000000** Valor do Terreno Utilizado(R\$): **749.525,25**

Memorial da Utilização:

Possui uma guarita com área igual 71,46m², banheiro externo desativado com área igual 20,38m², uma sala para empresa júnior 54,88, blocos de salas de aulas e laboratórios com área total igual a 5624,92m², uma biblioteca com área igual a 616,58m² e área de convivência com área igual a 211,29m².

Dados da Benfeitoria da Utilização

Área Construída (m²): **6.599,61** CUB: **2.200,58**
 Conservação: **Bom**
 Tipo de Estrutura: **Grandes estruturas**
 Idade Aparente: **Entre 10 e 20 anos**
 Fator KP: **Casas e sobrados ou construções de tamanho médio**
 Valor da Benfeitoria (R\$): **19.693.147,01**
 Padrão de Acabamento: **Normal** Uso: **Público/residencial**
 Pavimentos: **3**
 Denominação do Prédio: **IFSULDEMINAS - CAMPUS PASSOS**

Memorial Benfeitoria:

Possui uma guarita com área igual 71,46m², banheiro externo desativado com área igual 20,38m², uma sala para empresa júnior 54,88, blocos de salas de aulas e laboratórios com área total igual a 5624,92m², uma biblioteca com área igual a 616,58m² e área de convivência com área igual a 211,29m².

Detalhamento da Área Construída da Benfeitoria da Utilização

Área Útil da Edificação (m²): **0,00**
 Área Computável:
 Área de Escritórios:
 Área Para o Trabalho Individual (m²): **0,00**
 Área Para o Trabalho Coletivo (m²):
 Área Privativa (m²): **0,00**
 Área Comum (m²): **0,00**
 Área de Apoio:
 Área Privativa (m²): **0,00**
 Área Comum (m²): **0,00**
 Área Não Computável:
 Área Técnica:
 Estacionamento:
 Área (m²): **0,00**
 Vagas Comuns: **0**
 Vagas Privativas: **0**
 Outros:
 Área (m²): **0,00**
 Descrição:
 Área Específica :
 Área (m²): **0,00**
 Descrição:

Detalhamento da População da Utilização do Imóvel

População total do imóvel
 População Principal:
 Postos de Trabalho:
 Integral: **0**

Reduzido: **0**
População de Apoio: **0**
População em Áreas Específicas: **0**

Dados da Avaliação

Tipo de Destinação: **Escola**
Descrição da Destinação: **IFSULDEMINAS - CAMPUS PASSOS**
Descrição da Vocação:
Fator Corretivo: **1,00**
Nível de Rigor: **Estimativa de Valor (24 meses)**
Valor da Utilização (R\$): **20.442.672,26**
Data Avaliação: **20/12/2021**
Prazo Validade: **20/12/2023**

Dados do Regime: Uso em Serviço Público

Data Início: **01/06/2011**
Data Fim:
Livro Registro GRPU:
Folhas Registro GRPU:
Averbação/Ratificação:
Data Averbação/Ratificação:

Observação da Utilização

INSTALAÇÃO IFSULDEMINAS - CAMPUS PASSOS - ATUALIZADO PELO ENGENHEIRO WALDOMIRO ANDRADE DO AMARAL CREA 43393/D - MG. ATUALIZADA A DATA DA AVALIAÇÃO SEGUNDO O ENGENHEIRO PAULO ROBERTO CECCON. 12/12/2019 - Servidor Leandro de Oliveira (SIAPE 1964467) - Atualizou as áreas e descrições das benfeitorias. Atualizou o CUB para NOV/2019 R1- 1.774,99/m². 20/12/2021 - Servidor Leandro de Oliveira (SIAPE 1964467) -Atualizou o CUB para NOV/2021 R1- 2.200,58/m².

Índice de Ocupação de Escritórios

Índice de Ocupação: **0,00**

Informações extraídas em 16/10/2023 11:41

Imprimir

Secretaria do Patrimônio da União



Sistema de Gerenciamento dos Imóveis de Uso Especial da União

Identificação do Imóvel

Rip: **4957 00021.500-0**Certificado: **Não**

Endereço do Imóvel

Tipo de Logradouro: **Rua**Logradouro: **DA PENHA**Número: **392**

Complemento:

Bairro: **PENHA**CEP: **37903-070**Município: **4957 - PASSOS**UF: **MG - Minas Gerais**

Dados do Terreno

Conceituação: **Nacional interior**Área Terreno (m²): **10.067,90**Valor m²(R\$): **188,30**Fração Ideal: **1,0000000**Natureza: **Urbano**Valor do Terreno (R\$): **1.895.824,00**

Memorial do Terreno:

UM TERRENO DE NRO. 01, SITO À RUA DA PENHA, NESTA CIDADE, MEDE 152,00 METROS DE FRENTE, CONFRONTANDO COM A RUA DA PENHA E COM ROBERTO FELIX DE OLIVEIRA, 126,00 METROS DO LADO DIREITO, CONFRONTANDO COM FRANCISCO DE ASSIS ROSA, MÁRCIA APAREIDA DE SOUZA, ALBERTO FELIX DE OLIVEIRA, ROGÉRIO ANTONIO DA SILVA, FERNANDO DE ALMEIDA OLIVEIRA E ALBERTO FELIX DE OLIVEIRA, 52,60 METROS DO LADO ESQUERDO, CONFRONTANDO COM A RUA MÁRIO RIBOLA, E PELOS FUNDOS A PARTIR DO PASSEIO DA RUA MÁRIO RIBOLA TEM 26,50 METROS VIRA E ESQUERDA, 8,80 METROS, VIRA A DIREITA 80,49 METROS, VIRA A DIREITA 93,52 METROS CONFRONTANDO ATÉ AQUI COM O TERRENO 02 DO MESMO PROPRIETÁRIO ASSOCIAÇÃO ESPIRITA MARIA DE NAZARÉ, DAÍ VIRA A ESQUERDA 46,40 METROS CONFRONTANDO COM A RUA JOSÉ MUZZETTI, TOTALIZANDO UMA ÁREA DE 10.067,90M2, DEVIDAMENTE REGISTRADA NO CARTÓRIO DE REGISTRO DE IMÓVEIS DESTA CIDADE, SOB A MATRÍCULA 53.397 DE 06/10/2010 IMÓVEL ESTE CADASTRADO NA PREFEITURA MUNICIPAL SOB NRO.01.08.163.491.011.

Dados da Benfeitoria do Imóvel

Área Construída (m²): **2.892,25**Pavimentos: **1**Tipo de Estrutura: **Grandes estruturas**Fator KP: **Casas e sobrados ou construções de tamanho médio**Denominação do Prédio: **IFSULDEMINAS - CAMPUS PASSOS**

Memorial da Benfeitoria:

Possui uma sala para D.M.L / DEP com à área igual a 36,45m², uma edificação para administração com área igual a 349,07 m², uma sala para reprografia com área igual a 26,29m², um canil desativado 64,05 m², um ginásio com área total de 1.131,05 m², um restaurante com área igual a 726,00 m², dois bloco de salas de aulas com uma área total de 559,34m².

Dados do Imóvel

Tipo do Imóvel: **Escola**Fator Corretivo: **1,00**Data Avaliação: **20/12/2021**Data de Cadastro: **26/03/2013**Nível de Rigor: **Estimativa de Valor (24 meses)**Prazo Validade: **20/12/2023**Valor do Terreno (R\$): **1.895.824,00**Valor Benfeitorias Utilizações (R\$): **9.546.941,26**Valor do Imóvel (R\$): **11.442.765,26**Tipo de Vocação: **Ensino**

Tombo/Arquivamento:

Registro Cartorial do Imóvel

Cartório/Ofício: **Cartório do 1º Ofício de Notas**Registro/Matrícula: **53397**Data Registro: **26/12/2012**Livro Cartório: **311N**Folhas Cartório: **160**

Dados Complementares do Imóvel

Forma de Aquisição: **Compra**Proprietário Anterior: **ASSOCIAÇÃO ESPIRITA MARIA DE NAZARÉ**

Fundamento da Incorporação:

Encargos da Aquisição:

Imóvel Sub Judge: **Não**

Processo Apenso:

Processo Principal: **533/97**

Latitude/Longitude:

Direito Adquirido: **Indefinido**
 Situação da Incorporação: **Incorporado**
 Data da Incorporação: **26/03/2013**

Proprietário Oficial

Fundação ou Autarquia (Adm. Pub. Fed. indireta) - INST. FEDERAL DE EDUCAÇÃO CIÊNCIA E TECN. DO SUL DE MINAS

Observação

ATUALIZADA A DATA DA AVALIAÇÃO SEGUNDO O ENGENHEIRO PAULO ROBERTO CECCON. TRANSFERÊNCIA DO IMÓVEL PARA O CÂMPUS PASSOS UG 154810/26412. 12/12/2019 - O servidor Leandro de Oliveira (SIAPE 1964467) - Atualizou as áreas e detalhes da benfeitoria. 08/12/2020 - O servidor Leandro de Oliveira (SIAPE 1964467) - Atualizou o tipo de imóvel para Escola. 20/12/2021 - O servidor Leandro de Oliveira (SIAPE 1964467) - Atualizou somente a data da avaliação.

Índice de Ocupação do Imóvel

Índice de ocupação: **0,00**

Identificação da Utilização

RIP Utilização: **4957 00022.500-5** Certificada: **Não**
 Código UG/Gestão: **154810 / 26412 - IFSULDEMINAS - CAMPUS PASSOS**
 Nro. Processo:

Dados do Terreno da Utilização

Área Terreno Utilizada (m²): **10.067,90** Valor m² (R\$): **188,30**
 Fração Ideal: **1,0000000** Valor do Terreno Utilizado(R\$): **1.895.824,00**

Memorial da Utilização:

Possui uma sala para D.M.L / DEP com à área igual a 36,45m², uma edificação para administração com área igual a 349,07 m², uma sala para reprografia com área igual a 26,29m², um canil desativado 64,05 m², um ginásio com área total de 1.131,05 m², um restaurante com área igual a 726,00 m², dois bloco de salas de aulas com uma área total de 559,34m².

Dados da Benfeitoria da Utilização

Área Construída (m²): **2.892,25** CUB: **2.200,58**
 Conservação: **Bom**
 Tipo de Estrutura: **Grandes estruturas**
 Idade Aparente: **Menor que 5 anos**
 Fator KP: **Casas e sobrados ou construções de tamanho médio**
 Valor da Benfeitoria (R\$): **9.546.941,26**
 Padrão de Acabamento: **Normal** Uso: **Público/residencial**
 Pavimentos: **1**
 Denominação do Prédio: **IFSULDEMINAS - CAMPUS PASSOS**
 Memorial Benfeitoria:

Possui uma sala para D.M.L / DEP com à área igual a 36,45m², uma edificação para administração com área igual a 349,07 m², uma sala para reprografia com área igual a 26,29m², um canil desativado 64,05 m², um ginásio com área total de 1.131,05 m², um restaurante com área igual a 726,00 m², dois bloco de salas de aulas com uma área total de 559,34m².

Detalhamento da Área Construída da Benfeitoria da Utilização

Área Útil da Edificação (m²): **0,00**
 Área Computável:
 Área de Escritórios:
 Área Para o Trabalho Individual (m²): **0,00**
 Área Para o Trabalho Coletivo (m²):
 Área Privativa (m²): **0,00**
 Área Comum (m²): **0,00**
 Área de Apoio:
 Área Privativa (m²): **0,00**
 Área Comum (m²): **0,00**
 Área Não Computável:
 Área Técnica:
 Estacionamento:
 Área (m²): **0,00**
 Vagas Comuns: **0**
 Vagas Privativas: **0**
 Outros:
 Área (m²): **0,00**
 Descrição:
 Área Específica :

Área (m²): **0,00**

Descrição:

Detalhamento da População da Utilização do Imóvel

População total do imóvel

População Principal:

Postos de Trabalho:

Integral: **0**Reduzido: **0**População de Apoio: **0**População em Áreas Específicas: **0****Dados da Avaliação**Tipo de Destinação: **Escola**Descrição da Destinação: **IFSULDEMINAS - CAMPUS PASSOS**Descrição da Vocação: **IFSULDEMINAS - CAMPUS PASSOS**Fator Corretivo: **1,00**Nível de Rigor: **Estimativa de Valor (24 meses)**Valor da Utilização (R\$): **11.442.765,26**Data Avaliação: **20/12/2021**Prazo Validade: **20/12/2023****Dados do Regime: Uso em Serviço Público**Data Início: **26/12/2012**

Data Fim:

Livro Registro GRPU:

Folhas Registro GRPU:

Averbação/Ratificação:

Data Averbação/Ratificação:

Observação da Utilização

INSTALAÇÃO DO IFSULDEMINAS - CAMPUS PASSOS ATUALIZADA A DATA DA AVALIAÇÃO SEGUNDO O ENGENHEIRO PAULO ROBERTO CECCON. 12/12/2019 - O Servidor Leandro de Oliveira (SIAPE 1964467) - Atualizou as áreas e descrições das benfeitorias e também o valor do CUB nov/2019 - R1 1.774,99/m². 08/12/2020 - O Servidor Leandro de Oliveira (SIAPE 1964467) - Atualizou o tipo para Escola. 20/12/2021 - O Servidor Leandro de Oliveira (SIAPE 1964467) - Atualizou o valor do CUB nov/2021 - R1 2.200,58/m².

Índice de Ocupação de EscritóriosÍndice de Ocupação: **0,00****Informações extraídas em 16/10/2023 11:42****Imprimir****Secretaria do Patrimônio da União**



Sistema de Gerenciamento dos Imóveis de Uso Especial da União

Identificação do Imóvel

Rip: **4957 00025.500-1**Certificado: **Não**

Endereço do Imóvel

Tipo de Logradouro: **Rua**Logradouro: **BRAGANCA**Número: **s/n**

Complemento:

Bairro: **COHAB**CEP: **37903-355**Município: **4957 - PASSOS**UF: **MG - Minas Gerais**

Dados do Terreno

Conceituação: **Nacional interior**Área Terreno (m²): **10.385,22**Valor m²(R\$): **70,22**Fração Ideal: **1,0000000**Natureza: **Urbano**Valor do Terreno (R\$): **729.250,15**

Memorial do Terreno:

O imóvel inicia junto ao marco 1, do vértice 1 segue em direção até o vértice 2 no azimute 181°43'17", em uma distância de 18,972m, confrontando com Rua Barbacena, por divisa com alinhamento da rua, do vértice 2 segue em direção até o vértice 3 no azimute 236°11'06", em uma distância de 104,719m, confrontando com Rua Bragança, por divisa com alinhamento da rua, do vértice 3 segue em direção até o vértice 4 no azimute 272°25'45", em uma distância de 74,483m, confrontando com área 2, por divisa com alinhamento da área, do vértice 4 segue em direção até o vértice 5 no azimute 7°48'15", em uma distância de 87,065m, confrontando com Rua Vespasiano, por divisa com alinhamento da rua, do vértice 5 segue em direção até o vértice 6 no azimute 94°18'58", em uma distância de 50,707m confrontando com rua Sebastião Lucio Ferreira, por divisa com alinhamento da rua, do vértice 6 segue em direção até vértice 7 no azimute 94°52'40", em uma distância de 74,586m, confrontando com área 3, por divisa com alinhamento da área, finalmente do vértice 7 segue até o vértice 1 (início da descrição), no azimute de 94°33'30", na extensão de 25,370m, confrontando com Terezinha Feres de Oliveira Silva, fechando assim uma área de 10.385,22m². Havido conforme matrícula nº55.466 e AV1=55.466 do Cartório de Registro de Imóveis.

Dados da Benfeitoria do Imóvel

Área Construída (m²): **23,91**Pavimentos: **1**Tipo de Estrutura: **Pequenas estruturas e residencial luxo**Fator KP: **Casas térreas ou pequenas construções**Denominação do Prédio: **Guarita do Complexo Esportivo Paineiras**

Memorial da Benfeitoria:

Complexo Esportivo Paineiras composto por campo descoberto de areia com área igual 1.170,00m², quadra descoberta de vôlei de areia com área igual a 308,00 m², quadra poliesportiva descoberta com área igual a 570,00 m², pista de saltos com área igual a 90,55m², passeios internos e externos 1.455,96m², guarita com cobertura de área igual a 23,91m² e área permeável com área igual à 5855,48m².

Dados do Imóvel

Tipo do Imóvel: **Escola**Fator Corretivo: **1,00**Data Avaliação: **20/12/2021**Data de Cadastro: **01/10/2013**Nível de Rigor: **Estimativa de Valor (24 meses)**Prazo Validade: **20/12/2023**Valor do Terreno (R\$): **729.250,15**Valor Benfeitorias Utilizações (R\$): **495.427,12**Valor do Imóvel (R\$): **1.224.677,27**Tipo de Vocação: **Serviço Público**

Tombo/Arquivamento:

Registro Cartorial do Imóvel

Cartório/Ofício: **Passos Cartório 1º Ofício de Notas**

Registro/Matrícula: **55466**
Livro Cartório: **302N**

Data Registro: **29/12/2011**
Folhas Cartório: **138**

Dados Complementares do Imóvel

Forma de Aquisição: **Doação em Pagamento**
Proprietário Anterior: **Município de Passos**
Fundamento da Incorporação: **Lei 2.896 de 27/12/2011**
Encargos da Aquisição:
Imóvel Sub Judge: **Não**
Processo Apenso:
Processo Principal: **28/96**
Latitude/Longitude:
Direito Adquirido: **Indefinido**
Situação da Incorporação: **Incorporado**
Data da Incorporação: **01/10/2013**

Proprietário Oficial

Fundação ou Autarquia (Adm. Pub. Fed. indireta) - INST. FEDERAL DE EDUC.CIÊNCIA E TECN. DO SUL DE MINAS-PASSOS

Observação

Escritura Pública de Doação do Município de Passos CNPJ 18.241.745/0001-08 ao Instituto Federal de Educação Ciência e Tecnologia do Sul de Minas Gerais. ATUALIZADA A DATA DA AVALIAÇÃO SEGUNDO O ENGENHEIRO PAULO ROBERTO CECCON.TRANSFERÊNCIA DO IMÓVEL PARA O CÂMPUS PASSOS UG 154810/26412.
12/12/2019 - Servidor Leandro de Oliveira (SIAPE 1964467) - Atualizou as áreas e descrições das benfeitorias.
08/12/2020 - Servidor Leandro de Oliveira (SIAPE 1964467) - Atualizou o tipo para Escola.
20/12/2021 - Servidor Leandro de Oliveira (SIAPE 1964467) - Atualizou somente a data da avaliação.

Índice de Ocupação do Imóvel

Índice de ocupação: **0,00**

Identificação da Utilização

RIP Utilização: **4957 00026.500-7** Certificada: **Não**
Código UG/Gestão: **154810 / 26412 - IFSULDEMINAS - CAMPUS PASSOS**
Nro. Processo:

Dados do Terreno da Utilização

Área Terreno Utilizada (m²): **10.385,22** Valor m² (R\$): **70,22**
Fração Ideal: **1,0000000** Valor do Terreno Utilizado(R\$): **729.250,15**

Memorial da Utilização:

Complexo Esportivo Paineiras composto por campo descoberto de areia com área igual 1.170,00m², quadra descoberta de vôlei de areia com área igual a 308,00 m², quadra poliesportiva descoberta com área igual a 570,00 m², pista de saltos com área igual a 90,55m², passeios internos e externos 1.455,96m², guarita com cobertura de área igual a 23,91m² e área permeável com área igual à 5855,48m².

Dados da Benfeitoria da Utilização

Área Construída (m²): **3.618,42** CUB: **101,76**
Conservação: **Muito bom**
Tipo de Estrutura: **Pequenas estruturas e residencial luxo**
Idade Aparente: **Menor que 5 anos**
Fator KP: **Casas térreas ou pequenas construções**
Valor da Benfeitoria (R\$): **495.427,12**
Padrão de Acabamento: **Normal** Uso: **Público/residencial**
Pavimentos: **1**
Denominação do Prédio: **Guarita do Complexo Esportivo Paineiras**
Memorial Benfeitoria:

Complexo Esportivo Paineiras composto por campo descoberto de areia com área igual 1.170,00m², quadra descoberta de vôlei de areia com área igual a 308,00 m², quadra poliesportiva descoberta com área igual a 570,00 m², pista de saltos com área igual a 90,55m², passeios internos e externos 1.455,96m², guarita com cobertura de área igual a 23,91m² e área permeável com área igual à 5855,48m².

Detalhamento da Área Construída da Benfeitoria da Utilização

Área Útil da Edificação (m²): **0,00**
Área Computável:

Área de Escritórios:	Área Para o Trabalho Individual (m ²): 0,00
	Área Para o Trabalho Coletivo (m ²):
	Área Privativa (m ²): 0,00
	Área Comum (m ²): 0,00
Área de Apoio:	Área Privativa (m ²): 0,00
	Área Comum (m ²): 0,00
Área Não Computável:	
Área Técnica:	Estacionamento:
	Área (m ²): 0,00
	Vagas Comuns: 0
	Vagas Privativas: 0
	Outros:
	Área (m ²): 0,00
	Descrição:
Área Específica :	Área (m ²): 0,00
	Descrição:

Detalhamento da População da Utilização do Imóvel

População total do imóvel
População Principal:
Postos de Trabalho:
Integral: 0
Reduzido: 0
População de Apoio: 0
População em Áreas Específicas: 0

Dados da Avaliação

Tipo de Destinação: Escola	
Descrição da Destinação: Esportivo	
Descrição da Vocação:	
Fator Corretivo: 1,00	Data Avaliação: 20/12/2021
Nível de Rigor: Estimativa de Valor (24 meses)	Prazo Validade: 20/12/2023
Valor da Utilização (R\$): 1.224.677,27	

Dados do Regime: Uso em Serviço Público

Data Início: 29/12/2011
Data Fim:
Livro Registro GRPU:
Folhas Registro GRPU:
Averbação/Ratificação:
Data Averbação/Ratificação:

Observação da Utilização

INSTALAÇÃO DO IFSULDEMINAS - CAMPUS PASSOS. 12/12/2019 - O Servidor Leandro de Oliveira (SIAPE 1964467) Atualizou com valor que foi gasto para construção no complexo esportivo. Não foi utilizado o CUB NOV/2019, pois não leva em consideração nos custos básicos a recreação (piscinas, campos de esporte e etc.). 08/12/2020 - O Servidor Leandro de Oliveira (SIAPE 1964467) Atualizou o tipo para Escola. 20/12/2021 - O Servidor Leandro de Oliveira (SIAPE 1964467) Atualizou somente a data da avaliação.

Índice de Ocupação de Escritórios

Índice de Ocupação: 0,00

Informações extraídas em 16/10/2023 11:43

Imprimir

Secretaria do Patrimônio da União



Sistema de Gerenciamento dos Imóveis de Uso Especial da União

Identificação do ImóvelRip: **5035 00030.500-6**Certificado: **Não****Endereço do Imóvel**Tipo de Logradouro: **Avenida**Logradouro: **Dirce Pereira Rosa**Número: **300**

Complemento:

Bairro: **Jardim Esperança**CEP: **37700-000**Município: **5035 - POCOS DE CALDAS**UF: **MG - Minas Gerais****Dados do Terreno**Conceituação: **Nacional interior**Área Terreno (m²): **57.216,76**Valor m²(R\$): **100,00**Fração Ideal: **1,0000000**Natureza: **Urbano**Valor do Terreno (R\$): **5.721.676,00**

Memorial do Terreno:

1. Terreno com 57.216,76 m² devidamente matriculada sob o nº 13.346 do Cartório de Registro de Imóveis local, com as seguintes medidas, vértices e confrontações:" tem como ponto de início e amarração o ponto P-01 nas coordenadas UTM 7.584.480,77N e 338.862,35E, locado no alinhamento predial da Rua Projetada de ligação ao Aeroporto Municipal, esquina com a Avenida Dirce Pereira Rosa; deste, segue pelo alinhamento predial da referida Avenida numa distância de 170,71 metros até o Ponto P-02, nas coordenadas UTM 7.584.408,82N e 339.013,04E, deste, deflete à direita e segue numa distância de 373,07 metros até o ponto P-03 nas coordenadas UTM 7.584.094,22N e 338.812,50E; deste, deflete À direita e segue pelo córrego até o ponto P-04 nas coordenadas UTM 7.584.342,83N e 338.698,11E, numa distância de 284,24 metros, deste, deflete à direita e numa distância de 214,49 metros até o Ponto p-01 e fim desta descrição.

Dados da Benfeitoria do ImóvelÁrea Construída (m²): **10.824,46**Pavimentos: **2**Tipo de Estrutura: **Grandes estruturas**Fator KP: **Casas e sobrados ou construções de tamanho médio**Denominação do Prédio: **Campus Poços de Caldas**

Memorial da Benfeitoria:

2. As benfeitorias (Conforme PDI) – Possui 19 salas de aulas com área total de 1307,89 m², 30 salas para professores com uma área total de 360,17 m², 44 salas administrativas com área total de 655,36 m², 2 salas de reuniões com área de 75,74 m², 4 laboratórios de informática de uso geral com área total de 320,09 m², 15 laboratório Diversos de Ensino e Aprendizado com área total de 1.396,47 m², 1 ginásio poliesportivo com área de 1.007,58 m², 1 biblioteca com área de 1.839,10 m², 1 Auditório com área de 297,27 m², 1 refeitório com área de 1839,00 m², 1 espaço para lazer e recreação com área de 19,63 m², 2 sedes de organizações estudantis com área total de 45,19 m², 11 banheiros com acessibilidade de área total de 383,70 m², 16 banheiros sem acessibilidade com área total de 265,14 m², 1 estacionamento e vias de circulação com área total de 1534,00 m², 1 portaria com área de 39,99 m².

Dados do ImóvelTipo do Imóvel: **Escola**Fator Corretivo: **1,00**Data de Cadastro: **05/06/2013**Nível de Rigor: **Estimativa de Valor (24 meses)**Valor do Terreno (R\$): **5.721.676,00**Valor Benfeitorias Utilizações (R\$): **34.374.904,23**Valor do Imóvel (R\$): **40.096.580,23**Tipo de Vocação: **Ensino**

Tombo/Arquivamento:

Data Avaliação: **06/12/2021**Prazo Validade: **06/12/2023****Registro Cartorial do Imóvel**Cartório/Ofício: **Cartório do 1º Ofício de Notas**Registro/Matrícula: **13346**Livro Cartório: **336**Data Registro: **27/06/2012**Folhas Cartório: **092****Dados Complementares do Imóvel**Forma de Aquisição: **Recebimento em Doação**Proprietário Anterior: **Município de Poços de Caldas**Fundamento da Incorporação: **INSTITUTO FEDERAL DO SUL DE MINAS POÇOS DE CALDAS**

Encargos da Aquisição:

Imóvel Sub Judge: **Não**

Processo Apenso:

Processo Principal: **133/46**
 Latitude/Longitude:
 Direito Adquirido: **Domínio Útil**
 Situação da Incorporação: **Incorporado**
 Data da Incorporação: **05/06/2013**

Proprietário Oficial

Fundação ou Autarquia (Adm. Pub. Fed. indireta) - INST. FEDERAL DE ED. CIÊNCIA TECN. SUL DE MINAS POÇOS CALDAS

Observação

Escritura Pública de doação que faz o Município de Poços de Caldas ao Instituto Federal de Educação, Ciência e Tecnologia do Sul de Minas Gerais, sob a matrícula 13346, para a Construção do Campus de Poços de Caldas - livro 336 folha 092 a escritura será ainda averbada. ATUALIZADA A DATA DA AVALIAÇÃO SEGUNDO O ENGENHEIRO PAULO ROBERTO CECCON. TRANSFERÊNCIA PARA O CÂMPUS POÇOS DE CALDAS 154809/26412. 11/12/2019 - Servidor Leandro de Oliveira (SIAPE 1964467) Atualizou a descrição do terreno e das benfeitorias. 06/12/2021 - Servidor Leandro de Oliveira (SIAPE 1964467) atualizou apenas a data avaliação.

Índice de Ocupação do Imóvel

Índice de ocupação: **0,00**

Identificação da Utilização

RIP Utilização: **5035 00031.500-1** Certificada: **Não**
 Código UG/Gestão: **154809 / 26412 - IFSULDEMINAS - CAMPUS POCOS DE CALDAS**
 Nro. Processo:

Dados do Terreno da Utilização

Área Terreno Utilizada (m²): **57.216,76** Valor m² (R\$): **100,00**
 Fração Ideal: **1,0000000** Valor do Terreno Utilizado(R\$): **5.721.676,00**

Memorial da Utilização:

A doação de que trata o art. 1º da Lei 8.816 de 20/12/2011 publicada no "Jornal da Mantiqueira, edição 10792, de 21/12/2011, tem por finalidade a implantação do Campus do Instituto Federal de Educação, Ciência e Tecnologia do Sul de Minas Gerais - Campus Poços de Caldas. No terreno foi construído um campus que está assim constituído:12 salas de aula, 06 laboratórios básicos, Auditório, Biblioteca, Refeitório e área de vivência, Quadra poliesportiva coberta 02 grandes laboratórios para a preparação do jovem para o mercado de trabalho. Área Construída: 5.577,39m², um laboratório de edificações que após a aprovação do bombeiros serão averbados em cartório. Além das benfeitorias acima existe também uma edificação de alvenaria e com cobertura de aço implantada com 1.809,62 m², denominada tatersal que está sendo reformada para ser transformada em uma biblioteca para o campus.

Dados da Benfeitoria da Utilização

Área Construída (m²): **10.824,46** CUB: **2.187,10**
 Conservação: **Bom**
 Tipo de Estrutura: **Grandes estruturas**
 Idade Aparente: **Entre 5 e 10 anos**
 Fator KP: **Casas e sobrados ou construções de tamanho médio**
 Valor da Benfeitoria (R\$): **34.374.904,23**
 Padrão de Acabamento: **Normal** Uso: **Público/residencial**
 Pavimentos: **2**
 Denominação do Prédio: **Campus Poços de Caldas**
 Memorial Benfeitoria:

As benfeitorias (Conforme PDI) – Possui 19 salas de aulas com área total de 1307,89 m², 30 salas para professores com uma área total de 360,17 m², 44 salas administrativas com área total de 655,36 m², 2 salas de reuniões com área de 75,74 m², 4 laboratórios de informática de uso geral com área total de 320,09 m², 15 laboratório Diversos de Ensino e Aprendizado com área total de 1.396,47 m², 1 ginásio poliesportivo com área de 1.007,58 m², 1 biblioteca com área de 1.839,10 m², 1 Auditório com área de 297,27 m², 1 refeitório com área de 1839,00 m², 1 espaço para lazer e recreação com área de 19,63 m², 2 sedes de organizações estudantis com área total de 45,19 m², 11 banheiros com acessibilidade de área total de 383,70 m², 16 banheiros sem acessibilidade com área total de 265,14 m², 1 estacionamento e vias de circulação com área total de 1534,00 m², 1 portaria com área de 39,99 m².

Detalhamento da Área Construída da Benfeitoria da Utilização

Área Útil da Edificação (m²): **0,00**

Área Computável:	
Área de Escritórios:	Área Para o Trabalho Individual (m²): 0,00 Área Para o Trabalho Coletivo (m²): Área Privativa (m²): 0,00 Área Comum (m²): 0,00
Área de Apoio:	Área Privativa (m²): 0,00 Área Comum (m²): 0,00
Área Não Computável:	
Área Técnica:	Estacionamento: Área (m²): 0,00 Vagas Comuns: 0 Vagas Privativas: 0 Outros: Área (m²): 0,00 Descrição:
Área Específica :	Área (m²): 0,00 Descrição:

Detalhamento da População da Utilização do Imóvel

População total do imóvel
População Principal:
Postos de Trabalho:
Integral: 0
Reduzido: 0
População de Apoio: 0
População em Áreas Específicas: 0

Dados da Avaliação

Tipo de Destinação: Escola	
Descrição da Destinação: IFSULDEMINAS - POÇOS DE CALDAS	
Descrição da Vocação: IFSULDEMINAS - POÇOS DE CALDAS	
Fator Corretivo: 1,00	Data Avaliação: 06/12/2021
Nível de Rigor: Estimativa de Valor (24 meses)	Prazo Validade: 06/12/2023
Valor da Utilização (R\$): 40.096.580,23	

Dados do Regime: Uso em Serviço Público

Data Início: 27/06/2012
Data Fim:
Livro Registro GRPU:
Folhas Registro GRPU:
Averbação/Ratificação:
Data Averbação/Ratificação:

Observação da Utilização

ATUALIZADA A DATA DA AVALIAÇÃO SEGUNDO O ENGENHEIRO PAULO ROBERTO CECCON. 09/12/2019 - Leandro de Oliveira (SIAPE 1964467) - Atualizou o Rip Utilização com a tabela do CUB do Sinduscon-MG data NOV/2019 - R1 Valor 1.774,99. 07/12/2020 - Leandro de Oliveira (SIAPE 1964467) - Atualizou os RIPs imóvel e utilização. Itens tipo do imóvel e utilização para destinação: Escola. 06/12/2021 - Leandro de Oliveira (SIAPE 1964467) - Atualizou o RIP utilização com a tabela CUB de OUT/21 - Padrão Normal - R\$ 2.187,10.

Índice de Ocupação de Escritórios

Índice de Ocupação: 0,00

Informações extraídas em 16/10/2023 11:46

Imprimir

Secretaria do Patrimônio da União



Sistema de Gerenciamento dos Imóveis de Uso Especial da União

Identificação do ImóvelRip: **5049 00075.500-1**Certificado: **Não****Endereço do Imóvel**Tipo de Logradouro: **Avenida**Logradouro: **MARIA DA CONCEICAO SANTOS**Número: **900**Complemento: **prédios**Bairro: **PARQUE REAL**CEP: **37560-260**Município: **5049 - POUSO ALEGRE**UF: **MG - Minas Gerais****Dados do Terreno**Conceituação: **Nacional interior**Área Terreno (m²): **35.000,00**Valor m²(R\$): **100,00**Fração Ideal: **1,0000000**Natureza: **Urbano**Valor do Terreno (R\$): **3.500.000,00**

Memorial do Terreno:

Terreno com 35.000,00. Inicia-se a descrição deste perímetro no marco M01, de coordenadas N 7534597.708 m e E 405223.829 m; situado na divisa com Geraldo Pereira de Alvarenga com os seguintes azimutes e distâncias: 173° 26'51" e 176,99 m até o ponto 1 de coordenadas N 7534421.875 m e E 405244.026 m; 263° 26'08" e 93.74 m até o marco M02 de coordenadas N7534411.159 m e E 405150.902 m; segue por divisa demarcada confrontando com Geraldo Pereira de Alvarenga com os seguintes azimutes e distâncias: 263° 26'08" e 84.75 m até o ponto 3 de coordenadas N 7534401.470 m e E 405066.707 m; 263° 20'34" e 17.19 m até o marco M03 de coordenadas N7534399.477 m e E 405049.633 m; segue por divisa demarcada confrontando com Geraldo Pereira de Alvarenga com os seguintes azimutes e distâncias: 353° 20' 34" e 163.23 m até o ponto 5 de coordenadas N 7534561.608 m e E 405030.710 m; 93° 42'16" e 17.47 m até o ponto 6 de coordenadas N7534560.479 m e E 405048.149 m; 2° 57' 37" e 32.53 m até o marco M04 de coordenadas N7534592.961 m e E 405049.828 m; segue por divisa demarcada confrontando com Geraldo Pereira de Alvarenga com os seguintes azimutes e distâncias: 93° 46'44" e 80.94 m até o ponto 8 de coordenadas N 7534587.627 m e E 405130.595m; 173° 26' 08" e 0.64m até o ponto 9 de coordenadas N 7534586.992 m e E 405130.668 m; 83° 26'18" e 93.78 m até o marco M01 de coordenadas N 7534597.708 m e E 405223.829 m; ponto inicial da descrição deste perímetro.

Dados da Benfeitoria do ImóvelÁrea Construída (m²): **11.135,90**Pavimentos: **2**Tipo de Estrutura: **Grandes estruturas**Fator KP: **Casas e sobrados ou construções de tamanho médio**Denominação do Prédio: **Campus Pouso Alegre**

Memorial da Benfeitoria:

As benfeitorias (Conforme PDI) – Possui 21 salas de aulas com área total de 1.212,41 m², 21 salas de professores com área total de 585,72 m², 20 salas administrativas com área total de 977,63 m², 1 sala de reuniões com área de 30,27 m², 6 Laboratório de informática de uso geral com área total de 431,98 m², 9 Laboratórios diversos de ensino e aprendizado com área total de 829,25 m², 1 ginásio poliesportivo com área de 1.0067,00 m², 1 biblioteca com área igual a 614,11 m², 1 auditório com área igual a 297,27 m², 1 refeitório com área igual a 242,44 m², 1 espaço de lazer e recreação com área igual a 2.084,00 m², 2 sedes de organizações estudantis com área total de 59,86 m², 20 banheiros com acessibilidade com área total de 96,00 m², 24 banheiros sem acessibilidade com área total de 455,69 m², 2 garagem/estacionamento/via de circulação com área total de 9.515,00 m², 1 portaria com área igual a 8,00 m² e bloco com 5 salas de aulas com área igual a 358,95 m².

Dados do ImóvelTipo do Imóvel: **Escola**Fator Corretivo: **1,00**Data Avaliação: **22/12/2021**Data de Cadastro: **12/04/2011**Nível de Rigor: **Estimativa de Valor (24 meses)**Prazo Validade: **22/12/2023**Valor do Terreno (R\$): **3.500.000,00**Valor Benfeitorias Utilizações (R\$): **35.581.897,17**Valor do Imóvel (R\$): **39.081.897,17**Tipo de Vocação: **Ensino**

Tombo/Arquivamento:

Registro Cartorial do ImóvelCartório/Ofício: **Cartorio do 3º Ofício**Registro/Matrícula: **42174**Livro Cartório: **314**Data Registro: **01/07/2010**Folhas Cartório: **141****Dados Complementares do Imóvel**Forma de Aquisição: **Recebimento em Doação**

Proprietário Anterior: **Geraldo Pereira de Alvarenga e sua esposa**
Fundamento da Incorporação:
Encargos da Aquisição: **1329,54**
Imóvel Sub Judice: **Não**
Processo Apenso:
Processo Principal: **421/74**
Latitude/Longitude: **22°17'28,41"S e 45°55'15,53"O**
Direito Adquirido: **Propriedade**
Situação da Incorporação: **Incorporado**
Data da Incorporação: **12/04/2011**

Proprietário Oficial**Fundação ou Autarquia (Adm. Pub. Fed. indireta) - IFSULDEMINAS - REITORIA****Observação**

Proprietário atual: INSTITUTO FEDERAL DE EDUCAÇÃO, CIÊNCIAS E TECNOLOGIA DO SUL DE MINAS GERAIS - REITORIA. ATUALIZADO PELO ENGENHEIRO WALDOMIRO ANDRADE DO AMARAL - CREA 43.393/D - MG. ALTERADA A DATA DA AVALIAÇÃO SEGUNDO ENGENHEIRO PAULO ROBERTO CECCON. TRANSFERÊNCIA DO IMÓVEL PARA O CÂMPUS POUSO ALEGRE UG 154811/26412.
16/12/19 - Servidor Leandro de Oliveira (SIAPE 1964467)-Atualizou as áreas do terreno, dados das benfeitorias, tipo do imóvel para Autarquia / fundação. 07/12/2020 - Servidor Leandro de Oliveira (SIAPE 1964467) - Atualizou a conceituação para Nacional Interior e tipo de imóvel para Escola.
22/12/2021 - Servidor Leandro de Oliveira (SIAPE 1964467) - Atualizou somente a data da avaliação.

Índice de Ocupação do ImóvelÍndice de ocupação: **0,00****Identificação da Utilização**

RIP Utilização: **5049 00076.500-7** Certificada: **Não**
Código UG/Gestão: **154811 / 26412 - IFSULDEMINAS - CAMPUS POUSO ALEGRE**
Nro. Processo: **421/74**

Dados do Terreno da Utilização

Área Terreno Utilizada (m²): **35.000,00** Valor m² (R\$): **100,00**
Fração Ideal: **1,0000000** Valor do Terreno Utilizado(R\$): **3.500.000,00**

Memorial da Utilização:

As benfeitorias (Conforme PDI) – Possui 21 salas de aulas com área total de 1.212,41 m², 21 salas de professores com área total de 585,72 m², 20 salas administrativas com área total de 977,63 m², 1 sala de reuniões com área de 30,27 m², 6 Laboratório de informática de uso geral com área total de 431,98 m², 9 Laboratórios diversos de ensino e aprendizado com área total de 829,25 m², 1 ginásio poliesportivo com área de 1.0067,00 m², 1 biblioteca com área igual a 614,11 m², 1 auditório com área igual a 297,27 m², 1 refeitório com área igual a 242,44 m², 1 espaço de lazer e recreação com área igual a 2.084,00 m², 2 sedes de organizações estudantis com área total de 59,86 m², 20 banheiros com acessibilidade com área total de 96,00 m², 24 banheiros sem acessibilidade com área total de 455,69 m², 2 garagem/estacionamento/via de circulação com área total de 9.515,00 m², 1 portaria com área igual a 8,00 m² e bloco com 5 salas de aulas com área igual a 358,95 m².

Dados da Benfeitoria da Utilização

Área Construída (m²): **11.135,90** CUB: **2.200,58**
Conservação: **Bom**
Tipo de Estrutura: **Grandes estruturas**
Idade Aparente: **Entre 5 e 10 anos**
Fator KP: **Casas e sobrados ou construções de tamanho médio**
Valor da Benfeitoria (R\$): **35.581.897,17**
Padrão de Acabamento: **Normal** Uso: **Público/residencial**
Pavimentos: **2**
Denominação do Prédio: **Campus Pouso Alegre**

Memorial Benfeitoria:

As benfeitorias (Conforme PDI) – Possui 21 salas de aulas com área total de 1.212,41 m², 21 salas de professores com área total de 585,72 m², 20 salas administrativas com área total de 977,63 m², 1 sala de reuniões com área de 30,27 m², 6 Laboratório de informática de uso geral com área total de 431,98 m², 9 Laboratórios diversos de ensino e aprendizado com área total de 829,25 m², 1 ginásio poliesportivo com área de 1.0067,00 m², 1 biblioteca com área igual a 614,11 m², 1 auditório com área igual a 297,27 m², 1 refeitório com área igual a 242,44 m², 1 espaço de lazer e recreação com área igual a 2.084,00 m², 2 sedes de organizações estudantis com área total de 59,86 m², 20 banheiros com acessibilidade com área total de 96,00 m², 24 banheiros sem acessibilidade com área total de 455,69 m², 2 garagem/estacionamento/via de circulação com área total de 9.515,00 m², 1 portaria com área igual a 8,00 m² e bloco com 5 salas de aulas com área igual a 358,95 m².

Detalhamento da Área Construída da Benfeitoria da UtilizaçãoÁrea Útil da Edificação (m²): **0,00**

Área Computável:	
Área de Escritórios:	Área Para o Trabalho Individual (m ²): 0,00
	Área Para o Trabalho Coletivo (m ²):
	Área Privativa (m ²): 0,00
	Área Comum (m ²): 0,00
Área de Apoio:	Área Privativa (m ²): 0,00
	Área Comum (m ²): 0,00
Área Não Computável:	
Área Técnica:	Estacionamento:
	Área (m ²): 0,00
	Vagas Comuns: 0
	Vagas Privativas: 0
	Outros:
	Área (m ²): 0,00
	Descrição:
Área Específica :	Área (m ²): 0,00
	Descrição:

Detalhamento da População da Utilização do Imóvel

População total do imóvel	
População Principal:	
Postos de Trabalho:	
Integral: 0	
Reduzido: 0	
População de Apoio: 0	
População em Áreas Específicas: 0	

Dados da Avaliação

Tipo de Destinação: Escola	
Descrição da Destinação: Serviço Público	
Descrição da Vocação: Ensino	
Fator Corretivo: 1,00	Data Avaliação: 22/12/2021
Nível de Rigor: Estimativa de Valor (24 meses)	Prazo Validade: 22/12/2023
Valor da Utilização (R\$): 39.081.897,17	

Dados do Regime: Uso em Serviço Público

Data Início: 01/07/2010
Data Fim:
Livro Registro GRPU:
Folhas Registro GRPU:
Averbação/Ratificação:
Data Averbação/Ratificação:

Observação da Utilização

ATUALIZADO PELO ENGENHEIRO WALDOMIRO ANDRADE DO AMARAL - CREA 43393/D - MG - ATUALIZADA A DATA DA AVALIAÇÃO SEGUNDO O ENGENHEIRO PAULO ROBERTO CECCON. 16/12/2019 - O Servidor Leandro de Oliveira (SIAPE 1964467)- Atualizou os dados da utilização e alterou o CUB com referência de NOV/2019 com o valor de R\$ 1.774,99 / m². 07/12/2020 - O servidor Leandro de Oliveira (SIAPE 1964467) - Atualizou a destinação para escola. 22/12/2021 - O Servidor Leandro de Oliveira (SIAPE 1964467)- Atualizou o CUB com referência de NOV/2021 com o valor de R\$ 2.200,58/ m².

Índice de Ocupação de Escritórios

Índice de Ocupação: 0,00

Informações extraídas em 16/10/2023 11:49

Imprimir

Secretaria do Patrimônio da União



Sistema de Gerenciamento dos Imóveis de Uso Especial da União

Identificação do Imóvel

Rip: **5049 00070.500-4**Certificado: **Não**

Endereço do Imóvel

Tipo de Logradouro: **Avenida**Logradouro: **VICENTE SIMOES**Número: **1111**

Complemento:

Bairro: **NOVA POUSO ALEGRE**CEP: **37553-465**Município: **5049 - POUSO ALEGRE**UF: **MG - Minas Gerais**

Dados do Terreno

Conceituação: **Nacional interior**Área Terreno (m²): **3.458,00**Valor m²(R\$): **850,00**Natureza: **Urbano**Valor do Terreno (R\$): **2.939.300,00****ATENÇÃO: Custo do metro quadrado fora dos padrões da SPU**Fração Ideal: **1,0000000**

Memorial do Terreno:

Frente para a Avenida Vicente Simões medindo 64,00 metros; pelo lado direito confrontando com área da União (em fase de alienação), medindo 61,40 metros; pelo lado esquerdo confrontando com a Travessa Vicente Simões, passando pelo portão de acesso, onde primeiramente, foi a estrada do ramal férreo até o armazém e, a partir daí segue dividindo com os fundos das casas localizada na Rua Dr. Tuany T. Júnior, sendo os confrontantes: Zilda Pereira de Azevedo, Berenice de Barros Cobra, Olavo Oliveira Fagundes, Antônio Alar Grasseli e outro, João Aparecido Vieira, Karina de Souza e Outro, Célio Galvão Monteiro, Francisco Marino Modesto, Paulo Eustáquio de Melo, João Nailton Nunes e Paulo Balbino, medindo 52,00 metros e aos fundos dividindo com a propriedade da União medindo 58,30 metros.

Dados da Benfeitoria do Imóvel

Área Construída (m²): **1.726,00**Pavimentos: **3**Tipo de Estrutura: **Industrial e residencial médio**Fator KP: **Casas e sobrados ou construções de tamanho médio**Denominação do Prédio: **SEDE DA REITORIA DO IFSULDEMINAS**

Memorial da Benfeitoria:

1º (primeiro) pavimento: com 610,60 m2: Acessos aos estacionamentos e jardins, Lobby/ Recepção e Esperas, salas para Pequenos Eventos, Treinamento, Protocolo, Manutenção, Processamento, Almojarifado, Depósito e Serviços, Cozinha e Refeitório, Elevador, Banheiros, Circulação, Escada e sala de Descanso para motoristas;

2º (segundo) pavimento: com 453,10 m2: Auditório para 96 lugares, Salas para Acessória de Comunicação, Elaboração de Projetos, Diretores Gerais, Colegiados, Ensino a Distância, Assistência Estudantil, Tecnologia da Informação, Coffee Break, Copa, Elevador, Circulações e escada, Banheiros e depósito;

3º (Terceiro) pavimento: com 453,10 m2.: Salas para Reitoria, Vice Reitoria, Pró Reitores, Chefe de Gabinete, Coordenação do Patrimônio, Auditoria e Procuradoria, Videoconferência e Reuniões, Secretárias, Copa, Banheiros, Circulações, Elevador e Escada;

Dados da Benfeitoria do Imóvel: Prédio da DTIC Prédio destinado ao setor de Tecnologia da informação do IFSULDEMINAS com área total de 382,83 m2, sendo no piso inferior uma sala para o "data center" e uma sala para arquivos da reitoria e no piso superior uma sala de Desenvolvimento e Logística e uma sala para operações, possui 2 banheiros sendo um para PNE.

Dados do Imóvel

Tipo do Imóvel: **Escola**Fator Corretivo: **1,00**Data de Cadastro: **28/05/2009**Nível de Rigor: **Estimativa de Valor (24 meses)**Valor do Terreno (R\$): **2.939.300,00**Valor Benfeitorias Utilizações (R\$): **7.713.767,97**Valor do Imóvel (R\$): **10.653.067,97**Tipo de Vocação: **Ensino**

Tombo/Arquivamento:

Data Avaliação: **12/11/2021**Prazo Validade: **12/11/2023**

Registro Cartorial do Imóvel

Cartório/Ofício: **Cartório de Registro de Imóveis - Comarca de Pouso Alegre**
 Registro/Matrícula: **73282** Data Registro: **18/03/2009**
 Livro Cartório: **2** Folhas Cartório: **1**

Dados Complementares do Imóvel

Forma de Aquisição: **Indefinido**
 Proprietário Anterior: **IBC - Instituto Brasileiro do Café**
 Fundamento da Incorporação: **Lei 8029 de 12 de abril de 1990**
 Encargos da Aquisição: **Não há**
 Imóvel Sub Judge: **Não**
 Processo Apenso: **04926.000112/2009-26 (Doação)**
 Processo Principal: **05047.000148/20-02**
 Latitude/Longitude:
 Direito Adquirido: **Propriedade**
 Situação da Incorporação: **Incorporado**
 Data da Incorporação: **01/10/2013**

Proprietário Oficial

Fundação ou Autarquia (Adm. Pub. Fed. indireta) - Instituto Federal de Educ, Ciência e Tecnologia do Sul de MG

Observação

Imóvel desmembrado de uma área maior com 6.904,00, a ser destinado ao Instituto Federal do Sul de Minas - IFET, ficando o restante da área (3.446,00 m² com benfeitorias), destinada ao Ministério da Agricultura, processo 04926.000112/2009-26.
28/03/2011 - Atualização do valor do terreno, por Amélia.
Área doada ao Instituto Federal do Sul de Minas através de Contrato de Doação lavrado em 12/08/2009, no Livro 8-D, fls. 140/143, Portaria autorizativa SPU/MG nº 40 de 27/07/2009, publicada no DOU nº 152, de 11/08/2009, seção 1, página 54. Extrato de contrato publicado em 17/08/2009, DOU nº 156, seção 3, página 110. Contrato aditado em 30/08/2010, Portaria SPU/MG nº 45, de 13/08/2010, publicada no DOU nº 165, de 27/08/2010, seção 1, página 107. Termo Aditivo lavrado no Livro 8F, fls. 112/114, extrato publicado em 01/09/2010, DOU nº 168, seção 3, página 109. Registrado sob a matrícula nº 73.282 - CRI Pouso Alegre. Atualizado por Júlia em 11/04/2011. 16/12/2019 - O servidor Leandro de Oliveira(SIAPE(1964467)- Atualizou apenas a data da avaliação do imóvel. 12/11/2021 - O servidor Leandro de Oliveira(SIAPE(1964467)- Atualizou somente a data de avaliação, não houve alteração de valores.

Índice de Ocupação do Imóvel

Índice de ocupação: **0,00**

Relação de imagens encontradas para o RIP 5049 00070.500-4

Tipo: Registro Geral de Imóveis
Descrição: [Matrícula 73.282, fls. 01](#)

Tipo: Registro Geral de Imóveis
Descrição: [Matrícula 73.282, fls. 02](#)

Tipo: Registro Geral de Imóveis
Descrição: [Matrícula 73.282, fls. 03](#)

Identificação da Utilização

RIP Utilização: **5049 00071.500-0** Certificada: **Não**
 Código UG/Gestão: **158137 / 26412 - IF DO SUL DE MG**
 Nro. Processo:

Dados do Terreno da Utilização

Área Terreno Utilizada (m²): **3.458,00** Valor m² (R\$): **850,00**
 Fração Ideal: **1,0000000** Valor do Terreno Utilizado(R\$): **2.939.300,00**
 Memorial da Utilização:

Prédio Principal assim distribuídos: 1º (primeiro) pavimento; Acessos aos estacionamentos e jardins, Lobby/ Recepção e Esperas, salas para Pequenos Eventos, Treinamento, Protocolo, Manutenção, Processamento, Almojarifado, Depósito e Serviços, Cozinha e Refeitório, Elevador, Banheiros, Circulação, Escada e sala de Descanso para motoristas;
2º (segundo) pavimento: Auditório para 96 lugares, Salas para Acessória de Comunicação, Elaboração de Projetos, Diretores

Gerais, Colegiados, Ensino a Distância, Assistência Estudantil, Tecnologia da Informação, Coffee Break, Copa, Elevador, Circulações e escada, Banheiros e depósito; 3º (Terceiro) pavimento: Salas para Reitoria, Vice Reitoria, Pró Reitores, Chefe de Gabinete, Coordenação do Patrimônio, Auditoria e Procuradoria, Videoconferência e Reuniões, Secretárias, Copa, Banheiros, Circulações, Elevador e Escada; Dados da Benfeitoria do Imóvel: Prédio da DTIC

Prédio destinado ao setor de Tecnologia da informação do IFSULDEMINAS, sendo no piso inferior uma sala para o "data center" e uma sala para arquivos da reitoria e no piso superior uma sala de Desenvolvimento e Logística e uma sala para operações, possui 2 banheiros sendo um para PNE.

Dados da Benfeitoria da Utilização

Área Construída (m²): **2.159,13** CUB: **2.187,10**
 Conservação: **Muito bom**
 Tipo de Estrutura: **Grandes estruturas**
 Idade Aparente: **Entre 5 e 10 anos**
 Fator KP: **Casas e sobrados ou construções de tamanho médio**
 Valor da Benfeitoria (R\$): **7.713.767,97**
 Padrão de Acabamento: **Alto** Uso: **Público/residencial**
 Pavimentos: **3**
 Denominação do Prédio: **SEDE DA REITORIA DO IFSULDEMINAS**
 Memorial Benfeitoria:

Prédio Principal assim distribuídos: 1º (primeiro) pavimento: Acessos aos estacionamentos e jardins, Lobby/ Recepção e Esperas, salas para Pequenos Eventos, Treinamento, Protocolo, Manutenção, Processamento, Almojarifado, Depósito e Serviços, Cozinha e Refeitório, Elevador, Banheiros, Circulação, Escada e sala de Descanso para motoristas;
2º (segundo) pavimento: Auditório para 96 lugares, Salas para Acessória de Comunicação, Elaboração de Projetos, Diretores Gerais, Colegiados, Ensino a Distância, Assistência Estudantil, Tecnologia da Informação, Coffee Break, Copa, Elevador, Circulações e escada, Banheiros e depósito; 3º (Terceiro) pavimento: Salas para Reitoria, Vice Reitoria, Pró Reitores, Chefe de Gabinete, Coordenação do Patrimônio, Auditoria e Procuradoria, Videoconferência e Reuniões, Secretárias, Copa, Banheiros, Circulações, Elevador e Escada; Dados da Benfeitoria do Imóvel: Prédio da DTIC
Prédio destinado ao setor de Tecnologia da informação do IFSULDEMINAS, sendo no piso inferior uma sala para o "data center" e uma sala para arquivos da reitoria e no piso superior uma sala de Desenvolvimento e Logística e uma sala para operações, possui 2 banheiros sendo um para PNE.

Detalhamento da Área Construída da Benfeitoria da Utilização

Área Útil da Edificação (m²): **0,00**
 Área Computável:
 Área de Escritórios:
 Área Para o Trabalho Individual (m²): **0,00**
 Área Para o Trabalho Coletivo (m²):
 Área Privativa (m²): **0,00**
 Área Comum (m²): **0,00**
 Área de Apoio:
 Área Privativa (m²): **0,00**
 Área Comum (m²): **0,00**
 Área Não Computável:
 Área Técnica:
 Estacionamento:
 Área (m²): **0,00**
 Vagas Comuns: **0**
 Vagas Privativas: **0**
 Outros:
 Área (m²): **0,00**
 Descrição:
 Área Específica :
 Área (m²): **0,00**
 Descrição:

Detalhamento da População da Utilização do Imóvel

População total do imóvel
 População Principal:
 Postos de Trabalho:
 Integral: **0**
 Reduzido: **0**
 População de Apoio: **0**
 População em Áreas Específicas: **0**

Dados da Avaliação

Tipo de Destinação: **Escola**
 Descrição da Destinação: **Imóvel a ser alienado (doação)**
 Descrição da Vocaçào:

Fator Corretivo: **1,00**
Nível de Rigor: **Estimativa de Valor (24 meses)**
Valor da Utilização (R\$): **10.653.067,97**

Data Avaliação: **11/11/2021**
Prazo Validade: **11/11/2023**

Dados do Regime: Uso em Serviço Público

Data Início: **01/10/2013**
Data Fim:
Livro Registro GRPU:
Folhas Registro GRPU:
Averbação/Ratificação:
Data Averbação/Ratificação:

Observação da Utilização

Área doada ao Instituto Federal do Sul de Minas através de Contrato de Doação lavrado em 12/08/2009, no Livro 8-D, fls. 140/143, Portaria autorizativa SPU/MG nº 40 de 27/07/2009, publicada no DOU nº 152, de 11/08/2009, seção 1, página 54. Extrato de contrato publicado em 17/08/2009, DOU nº 156, seção 3, página 110. Contrato aditado em 30/08/2010, Portaria SPU/MG nº 45, de 13/08/2010, publicada no DOU nº 165, de 27/08/2010, seção 1, página 107. Termo Aditivo lavrado no Livro 8F, fls. 112/114, extrato publicado em 01/09/2010, DOU nº 168, seção 3, página 109. Registrado sob a matrícula nº 73.282 - CRI Pouso Alegre. Atualizado por Júlia em 11/04/2011. 16/12/2019- O servidor Leandro de Oliveira (SIAPE 1964467) atualizou os dados da utilização e o CUB com referência de NOV/2019 - R1 - R\$ 1.774,99/m². 12/11/2021- O servidor Leandro de Oliveira (SIAPE 1964467) atualizou os dados da utilização e o CUB com referência de OUT/2021 - Padrão Normal - R1 - R\$ 2.187,10/m².

Índice de Ocupação de Escritórios

Índice de Ocupação: **0,00**

Informações extraídas em 16/10/2023 11:47

[Imprimir](#)

Secretaria do Patrimônio da União



Sistema de Gerenciamento dos Imóveis de Uso Especial da União

Identificação do Imóvel

Rip: **5049 00100.500-6**Certificado: **Não**

Endereço do Imóvel

Tipo de Logradouro: **Avenida**Logradouro: **VICENTE SIMOES**Número: **1.111**

Complemento:

Bairro: **NOVA POUSO ALEGRE**Município: **5049 - POUSO ALEGRE**CEP: **37553-465**UF: **MG - Minas Gerais**

Dados do Terreno

Conceituação: **Nacional interior**Área Terreno (m²): **2.387,96**Natureza: **Urbano**Valor m²(R\$): **2.518,74**Valor do Terreno (R\$): **6.014.650,37****ATENÇÃO: Custo do metro quadrado fora dos padrões da SPU**Fração Ideal: **1,0000000**

Memorial do Terreno:

Terreno com 2.387,96 m² desmembrado da matrícula 73.283 com área total de 3.3446,00 m², ficando faz fundos com o terreno do IFSULDEMINAS de matrícula 73.282. Acesso principal é pela Av. Vicente Simões, nº1.111, Bairro Nova Pouso Alegre, Cidade Pouso Alegre / MG. Terreno plano, possui 40,32m de frente e possui duas casas. O terreno confronta com os fundos das casas localizadas na Rua Dr. Tuany Toledo Júnior e Rua Zilda de Barros Franco.

Dados da Benfeitoria do Imóvel

Área Construída (m²): **1.054,88**Pavimentos: **1**Tipo de Estrutura: **Pequenas estruturas e residencial luxo**Fator KP: **Casas térreas ou pequenas construções**Denominação do Prédio: **Casas**

Memorial da Benfeitoria:

Uma casa está implantado a Diretoria de Desenvolvimento Institucional (DDI), que possui 6 salas administrativas e 7 banheiros. Uma casa está implantado o setor de Patrimônio e Almoarifado, que possui 7 salas administrativas e 4 banheiros. Entre as duas casas, possui uma área de convivência com uma pequena cozinha, dois corredores revestidos com cobogós e uma caixa subterrânea para reaproveitamento de águas pluviais. Possui um estacionamento coberto com telhas cerâmicas e dois estacionamentos em estruturas metálicas coberto com placas fotovoltaicas. Somando todas as edificações e estacionamentos totalizam uma área de 1.054,88 m²

Dados do Imóvel

Tipo do Imóvel: **Escola**Fator Corretivo: **1,00**Data Avaliação: **12/11/2021**Data de Cadastro: **12/12/2019**Nível de Rigor: **Estimativa de Valor (24 meses)**Prazo Validade: **12/11/2023**Valor do Terreno (R\$): **6.014.650,37**Valor Benfeitorias Utilizações (R\$): **3.036.757,29**Valor do Imóvel (R\$): **9.051.407,66**Tipo de Vocação: **Serviço Público**

Tombo/Arquivamento:

Registro Cartorial do Imóvel

Cartório/Ofício: **Cartório de Registro de Imóveis de Pouso Alegre**Registro/Matrícula: **73283**Data Registro: **18/03/2009**Livro Cartório: **02**Folhas Cartório: **01**

Dados Complementares do Imóvel

Forma de Aquisição: **Recebimento em Doação**Proprietário Anterior: **União**

Fundamento da Incorporação:

Encargos da Aquisição:

Imóvel Sub Judge: **Não**Processo Apenso: **04926.001443/2012-89**Processo Principal: **04926.001443/20-12**Latitude/Longitude: **22°13'35.87"S 45°55'26.06"O**Direito Adquirido: **Propriedade**Situação da Incorporação: **Em Processo de Incorporação**

Data da Incorporação:

Proprietário Oficial

Fundação ou Autarquia (Adm. Pub. Fed. indireta) - INST. FEDERAL DE EDUCAÇÃO CIÊNCIA E TECN. DO SUL DE MINAS

Observação

12/12/2019 - Servidor Leandro de Oliveira (SIAPE 1964467) criou o RIP IMÓVEL- O valor utilizado para M² do terreno foi retirado da avaliação feita no imóvel do MAPA. O terreno foi doado pelo MAPA e está em fase de retificação da escritura para poder ser desmembrado. Estamos elaborando um georreferenciamento da escritura, conforme foi pedido no Cartório de Registro de Imóveis de Pouso Alegre.
07/12/2020 - O servidor Leandro de Oliveira (SIAPE 1964467) atualizou a itens tipo de imóvel para escola.
12/11/2021 - O servidor Leandro de Oliveira (SIAPE 1964467) atualizou somente a data da avaliação, não houve alteração de valores.

Índice de Ocupação do Imóvel

Índice de ocupação: **0,00**

Identificação da Utilização

RIP Utilização: **5049 00101.500-1** Certificada: **Não**
 Código UG/Gestão: **158137 / 26412 - IF DO SUL DE MG**
 Nro. Processo:

Dados do Terreno da Utilização

Área Terreno Utilizada (m²): **2.387,96** Valor m² (R\$): **2.518,74**
 Fração Ideal: **1,0000000** Valor do Terreno Utilizado(R\$): **6.014.650,37**
 Memorial da Utilização:

Uma casa está implantado a Diretoria de Desenvolvimento Institucional (DDI), que possui 6 salas administrativas e 7 banheiros. Uma casa está implantado o setor de Patrimônio e Almoxarifado, que possui 7 salas administrativas e 4 banheiros. Entre as duas casas, possui uma área de convivência com uma pequena cozinha, dois corredores revestidos com cobogós e uma caixa subterrânea para reaproveitamento de águas pluviais. Possui um estacionamento coberto com telhas cerâmicas e dois estacionamentos em estruturas metálicas coberto com placas fotovoltaicas. Somando todas as edificações e estacionamentos totalizam uma área de 1.054,88 m²

Dados da Benfeitoria da Utilização

Área Construída (m²): **1.054,88** CUB: **2.187,10**
 Conservação: **Muito bom**
 Tipo de Estrutura: **Pequenas estruturas e residencial luxo**
 Idade Aparente: **Entre 5 e 10 anos**
 Fator KP: **Casas térreas ou pequenas construções**
 Valor da Benfeitoria (R\$): **3.036.757,29**
 Padrão de Acabamento: **Normal** Uso: **Público/residencial**
 Pavimentos: **1**
 Denominação do Prédio: **Casas**
 Memorial Benfeitoria:

Uma casa está implantado a Diretoria de Desenvolvimento Institucional (DDI), que possui 6 salas administrativas e 7 banheiros. Uma casa está implantado o setor de Patrimônio e Almoxarifado, que possui 7 salas administrativas e 4 banheiros. Entre as duas casas, possui uma área de convivência com uma pequena cozinha, dois corredores revestidos com cobogós e uma caixa subterrânea para reaproveitamento de águas pluviais. Possui um estacionamento coberto com telhas cerâmicas e dois estacionamentos em estruturas metálicas coberto com placas fotovoltaicas. Somando todas as edificações e estacionamentos totalizam uma área de 1.054,88 m²

Detalhamento da Área Construída da Benfeitoria da Utilização

Área Útil da Edificação (m²): **0,00**
 Área Computável:
 Área de Escritórios:
 Área Para o Trabalho Individual (m²): **0,00**
 Área Para o Trabalho Coletivo (m²):
 Área Privativa (m²): **0,00**
 Área Comum (m²): **0,00**
 Área de Apoio:
 Área Privativa (m²): **0,00**
 Área Comum (m²): **0,00**
 Área Não Computável:
 Área Técnica:
 Estacionamento:
 Área (m²): **0,00**
 Vagas Comuns: **0**

Área Específica :

Vagas Privativas: **0**

Outros:

Área (m²): **0,00**

Descrição:

Área (m²): **0,00**

Descrição:

Detalhamento da População da Utilização do Imóvel

População total do imóvel

População Principal:

Postos de Trabalho:

Integral: **0**Reduzido: **0**População de Apoio: **0**População em Áreas Específicas: **0****Dados da Avaliação**Tipo de Destinação: **Escola**Descrição da Destinação: **Ensino**Descrição da Vocação: **Ensino**Fator Corretivo: **1,00**Nível de Rigor: **Estimativa de Valor (24 meses)**Valor da Utilização (R\$): **9.051.407,66**Data Avaliação: **12/11/2021**Prazo Validade: **12/11/2023****Dados do Regime: Em regularização - Outros**Data Início: **23/03/2017**

Outras Informações:

Observação da Utilização

12/12/2019 - Servidor Leandro de Oliveira (SIAPE 1964467) - Utilizou o CUB de NOV/2019 - R1 R\$ 1.774,99/m². 12/11/2021 - Servidor Leandro de Oliveira (SIAPE 1964467) - Utilizou o CUB de OUT/2021 - Padrão Normal - R1 R\$ 2.187,10/m².

Índice de Ocupação de EscritóriosÍndice de Ocupação: **0,00****Informações extraídas em 16/10/2023 11:50****Imprimir****Secretaria do Patrimônio da União**

Template for Evidence(s) UI GreenMetric Questionnaire

University : IFSULDEMINAS
 Country : BRAZIL
 Web Address : <https://www.ifsuldeminas.edu.br/index.php>

[1] Setting and Infrastructure (SI)

[1.7] Total Campus Buildings Area (m²)

Campus	Total Building Area (m ²)
Carmo de Minas	6.116,73
Três Corações	34.020,80
Inconfidentes	38.522,52
Machado	47.121,36
Muzambinho	9.501,48
Passos	9.320,58
Poços de Caldas	12.389,20
Pouso Alegre	4.045,80
Reitoria	9.216,37
Total	170.254,84

Description

IFSULDEMINAS have **170.254,84 m²** of building area in their 9 (nine) units. Source: Directorate of Works and Infrastructure.

Template for Evidence(s) UI GreenMetric Questionnaire

University : IFSULDEMINAS
Country : BRAZIL
Web Address : <https://www.ifsuldeminas.edu.br/index.php>

[1] Setting and Infrastructure (SI)

[1.8] The Ratio of Open Space Area to Total Area

Campus	Total Area (m ²)	Total Ground Floor Area (m ²)	Ratio (%)
Carmo de Minas	104.867,00	4.100,00	96,09
Três Corações	11.387,80	7.611,63	33,16
Inconfidentes	2.328.034,90	29.155,81	98,75
Machado	1.636.458,20	27.579,91	98,31
Muzambinho	3.019.654,25	45.200,02	98,50
Passos	30.446,79	13.110,18	56,94
Poços de Caldas	57.216,76	10.824,46	81,08
Pouso Alegre	35.000,00	11.135,90	68,18
Reitoria	5.845,96	3.214,01	45,02
Total	7.228.911,66	151.931,92	97,90

Description

The ratio of IFSULDEMINAS open space area to total area is **97,90%** (documents attached at template [1.5]. Source: [Sistema de Gerenciamento dos Imóveis de Uso Especial da União](#) (Union Special Use Property Management System).

Template for Evidence(s) UI GreenMetric Questionnaire

University : IFSULDEMINAS
Country : BRAZIL
Web Address : <https://www.ifsuldeminas.edu.br/index.php>

[1] Setting and Infrastructure (SI)

[1.9] Total Area on Campus Covered in Forest Vegetation (m²)

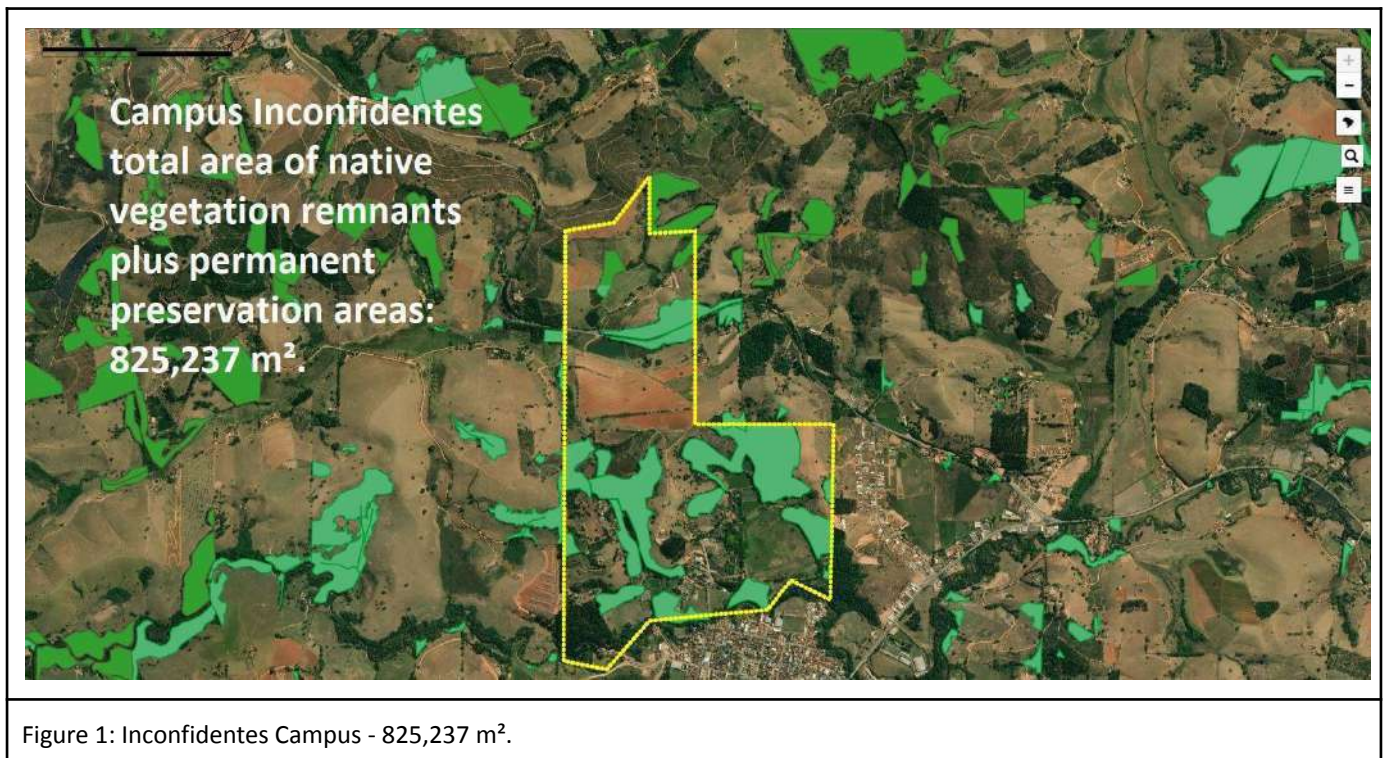



Figure 2: Machado Campus - 394,967 m².

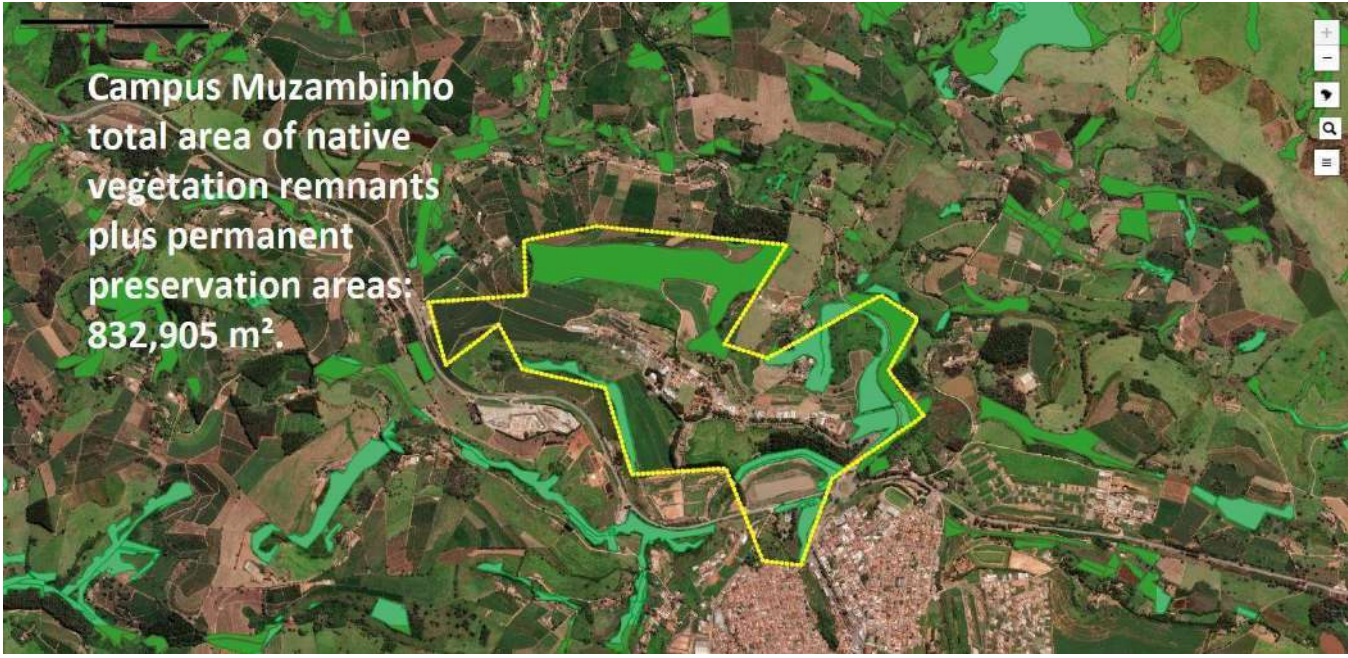

Figure 3: Muzambinho Campus - 832,905 m².

Layout de Diagnóstico Ambiental na Fazenda de Guaxupé

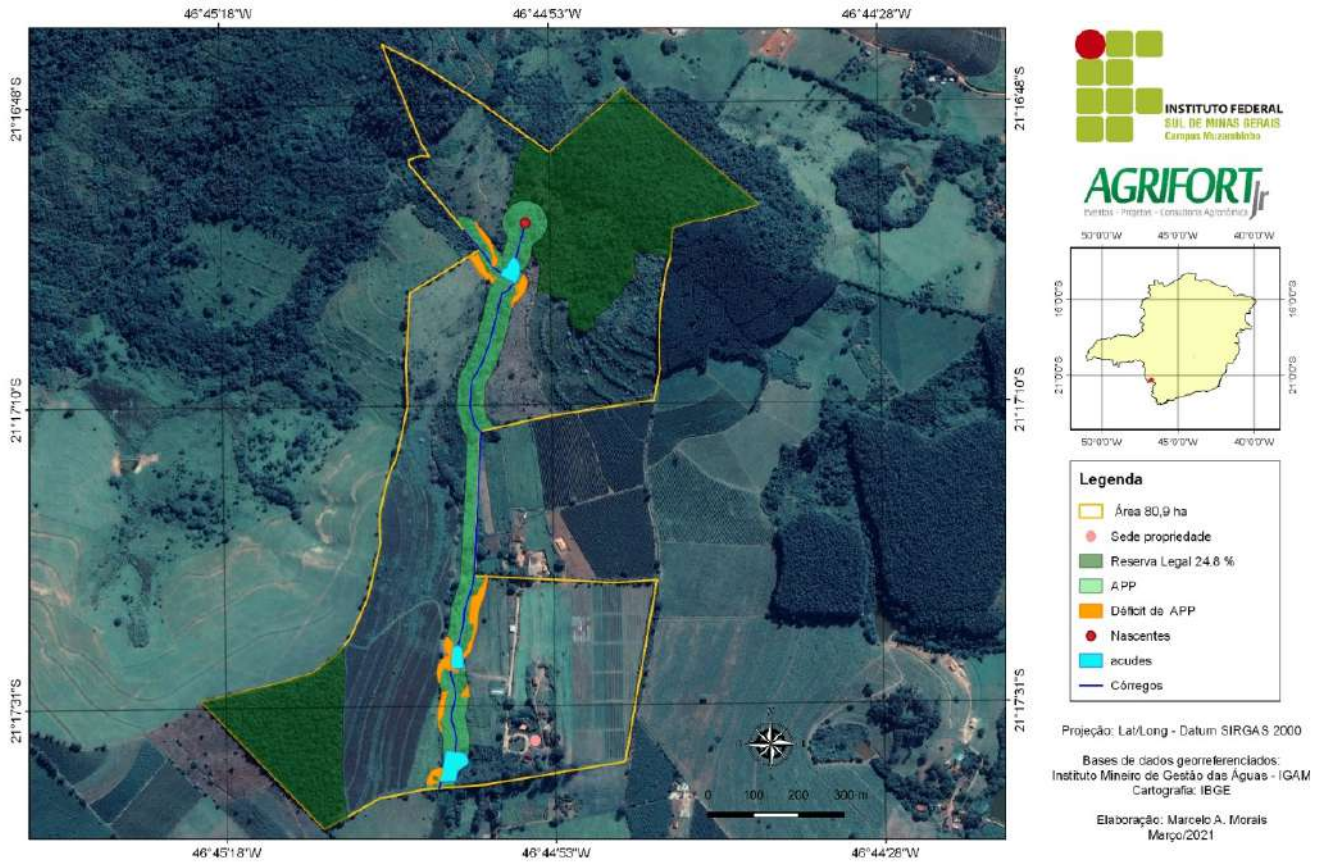

Figure 4: Muzambinho Campus - São Sebastião Farm - 365,607 m².



Figure 5: Carmo de Minas Advanced Campus - 35,328 m². Source: Google Earth.

Campus	Native Vegetation Remnants Areas (m ²)	Permanent Preservation Areas (m ²)	Total (m ²)
--------	--	--	-------------------------

Carmo de Minas	0	35.328	35.328
Inconfidentes	511.707	313.530	825.237
Machado	229.074	165.893	394.967
Muzambinho	584.875	248.030	832.905
Guaxupé	288.459	77.148	365.607
Total	1.614.115	839.929	2.454.044

Description

IFSULDEMINAS have **2,454,044 m²** covered in native forest vegetation (native vegetation remnants plus permanent preservation areas), which corresponds to **33,95%** of the total area (attached documents). Source: Institutional Development Directory. Images captured by Google Earth and [SICAR - Sistema Nacional de Cadastro Ambiental Rural](#) (National Rural Environmental Registry System) applications.



Demonstrativo da Situação das Informações Declaradas no CAR

Registro no CAR: MG-3130606-D6D2677AF56844EA8050D0C85E898455	Data de Cadastro: 02/09/2015 20:42	Data da última retificação: 04/09/2015 17:54
---	---------------------------------------	---

Dados do Imóvel

Área do Imóvel: 221,4847 ha	Módulos Fiscais: 7,38	
Coordenadas Centróide:	Latitude: 22°18'26,56" S	Longitude: 46°19'55,96" O
Município: Inconfidentes	Unidade da Federação: MG	
Condição: Aguardando análise	Data da análise do CAR: -	
Situação: Ativo		
Aderiu ao Programa de Regularização Ambiental: Sim		
Condição do PRA: -		

Cobertura do Solo

Descrição	Área (ha)
Área total de Remanescentes de Vegetação Nativa	51,1707
Área total de Uso Consolidado	153,4202
Área total de Servidão Administrativa	0,0000

Reserva Legal

Situação da reserva legal: Não Analisada

Descrição	Área (ha)
Área de Reserva Legal Averbada vetorizada	0,0000
Área de Reserva Legal Aprovada não averbada vetorizada	0,0000
Área de Reserva Legal Proposta vetorizada	51,1707
Total de Reserva Legal declarada pelo proprietário/possuidor	51,1707

Áreas de Preservação Permanente (APP)

Descrição	Área (ha)
Áreas de Preservação Permanente	31,3530
Áreas de Preservação Permanente em área consolidada	6,6558
Áreas de Preservação Permanente em área de Remanescente em Vegetação Nativa	11,5035
Áreas de Preservação Permanente a recompor	10,9263



Demonstrativo da Situação das Informações Declaradas no CAR

Registro no CAR: MG-3130606-D6D2677AF56844EA8050D0C85E898455	Data de Cadastro: 02/09/2015 20:42	Data da última retificação: 04/09/2015 17:54
---	---------------------------------------	---

Áreas de Uso Restrito

Descrição	Área (ha)
Áreas de Uso Restrito	0,0000



Demonstrativo da Situação das Informações Declaradas no CAR

Registro no CAR: MG-3139003-8E69417026284B36B7AF4A0C0CB1A913	Data de Cadastro: 26/09/2016 23:47	Data da última retificação: -
---	---------------------------------------	----------------------------------

Dados do Imóvel

Área do Imóvel: 157,1100 ha	Módulos Fiscais: 6,04	
Coordenadas Centróide:	Latitude: 21°41'55,59" S	Longitude: 45°53'14,28" O
Município: Machado	Unidade da Federação: MG	
Condição: Aguardando análise	Data da análise do CAR: -	
Situação: Ativo		
Aderiu ao Programa de Regularização Ambiental: Não		
Condição do PRA: -		

Cobertura do Solo

Descrição	Área (ha)
Área total de Remanescentes de Vegetação Nativa	22,9074
Área total de Uso Consolidado	81,7785
Área total de Servidão Administrativa	12,6958

Reserva Legal

Situação da reserva legal: Não Analisada

Descrição	Área (ha)
Área de Reserva Legal Averbada vetorizada	29,1522
Área de Reserva Legal Aprovada não averbada vetorizada	0,0000
Área de Reserva Legal Proposta vetorizada	0,0000
Total de Reserva Legal declarada pelo proprietário/possuidor	29,1522

Áreas de Preservação Permanente (APP)

Descrição	Área (ha)
Áreas de Preservação Permanente	16,5893
Áreas de Preservação Permanente em área consolidada	0,0947
Áreas de Preservação Permanente em área de Remanescente em Vegetação Nativa	1,7659
Áreas de Preservação Permanente a recompor	14,7287



Demonstrativo da Situação das Informações Declaradas no CAR

Registro no CAR: MG-3139003-8E69417026284B36B7AF4A0C0CB1A913	Data de Cadastro: 26/09/2016 23:47	Data da última retificação: -
---	---------------------------------------	----------------------------------

Áreas de Uso Restrito

Descrição	Área (ha)
Áreas de Uso Restrito	0,0000

Restrições do IR:

Origem	Descrição	Processamento	Área de conflito (ha)	Percentual (%)
Unidade de Conservação	Área de Proteção Ambiental-ÁREA DE PROTEÇÃO AMBIENTAL DA BACIA HIDROGRÁFICA DO RIO MACHADO	26/09/2016 23:47	157,1100	100,00



Demonstrativo da Situação das Informações Declaradas no CAR

Registro no CAR: MG-3144102-9AA9FBB6D03F4450A0E9DEFEC73C688E	Data de Cadastro: 07/11/2014 19:35	Data da última retificação: 30/11/2020 22:31
---	---------------------------------------	---

Dados do Imóvel

Área do Imóvel: 217,9891 ha	Módulos Fiscais: 7,79	
Coordenadas Centróide:	Latitude: 21°20'55,56" S	Longitude: 46°31'41,05" O
Município: Muzambinho	Unidade da Federação: MG	
Condição: Aguardando análise	Data da análise do CAR: -	
Situação: Ativo		
Aderiu ao Programa de Regularização Ambiental: Sim		
Condição do PRA: -		

Cobertura do Solo

Descrição	Área (ha)
Área total de Remanescentes de Vegetação Nativa	58,4875
Área total de Uso Consolidado	154,0873
Área total de Servidão Administrativa	2,6551

Reserva Legal

Situação da reserva legal: Não Analisada

Descrição	Área (ha)
Área de Reserva Legal Averbada vetorizada	0,0000
Área de Reserva Legal Aprovada não averbada vetorizada	0,0000
Área de Reserva Legal Proposta vetorizada	46,4573
Total de Reserva Legal declarada pelo proprietário/possuidor	46,4573

Áreas de Preservação Permanente (APP)

Descrição	Área (ha)
Áreas de Preservação Permanente	24,8030
Áreas de Preservação Permanente em área consolidada	3,5495
Áreas de Preservação Permanente em área de Remanescente em Vegetação Nativa	20,8468
Áreas de Preservação Permanente a recompor	1,9117



Demonstrativo da Situação das Informações Declaradas no CAR

Registro no CAR: MG-3144102-9AA9FBB6D03F4450A0E9DEFEC73C688E	Data de Cadastro: 07/11/2014 19:35	Data da última retificação: 30/11/2020 22:31
---	---------------------------------------	---

Áreas de Uso Restrito

Descrição	Área (ha)
Áreas de Uso Restrito	0,0000



Demonstrativo da Situação das Informações Declaradas no CAR

Registro no CAR: MG-3128709-76244843E1A34B32B2D1959DE0BAD407	Data de Cadastro: 27/05/2016 11:37	Data da última retificação: 20/04/2022 10:02
---	---------------------------------------	---

Dados do Imóvel

Área do Imóvel: 80,9053 ha	Módulos Fiscais: 2,89	
Coordenadas Centróide:	Latitude: 21°17'13,99" S	Longitude: 46°44'57,08" O
Município: Guaxupé	Unidade da Federação: MG	
Condição: Aguardando análise	Data da análise do CAR: -	
Situação: Ativo		
Aderiu ao Programa de Regularização Ambiental: Sim		
Condição do PRA: -		

Cobertura do Solo

Descrição	Área (ha)
Área total de Remanescentes de Vegetação Nativa	28,8459
Área total de Uso Consolidado	50,9384
Área total de Servidão Administrativa	0,0000

Reserva Legal

Situação da reserva legal: Não Analisada

Descrição	Área (ha)
Área de Reserva Legal Averbada vetorizada	0,0000
Área de Reserva Legal Aprovada não averbada vetorizada	0,0000
Área de Reserva Legal Proposta vetorizada	28,8459
Total de Reserva Legal declarada pelo proprietário/possuidor	28,8459

Áreas de Preservação Permanente (APP)

Descrição	Área (ha)
Áreas de Preservação Permanente	7,7148
Áreas de Preservação Permanente em área consolidada	2,6252
Áreas de Preservação Permanente em área de Remanescente em Vegetação Nativa	4,9177
Áreas de Preservação Permanente a recompor	0,6759



Demonstrativo da Situação das Informações Declaradas no CAR

Registro no CAR: MG-3128709-76244843E1A34B32B2D1959DE0BAD407	Data de Cadastro: 27/05/2016 11:37	Data da última retificação: 20/04/2022 10:02
---	---------------------------------------	---

Áreas de Uso Restrito

Descrição	Área (ha)
Áreas de Uso Restrito	0,0000

Template for Evidence(s) UI GreenMetric Questionnaire

University : IFSULDEMINAS
 Country : BRAZIL
 Web Address : <https://www.ifsuldeminas.edu.br/index.php>

[1] Setting and Infrastructure (SI)

[1.10] Total Area on Campus Covered in Planted Vegetation (m²)

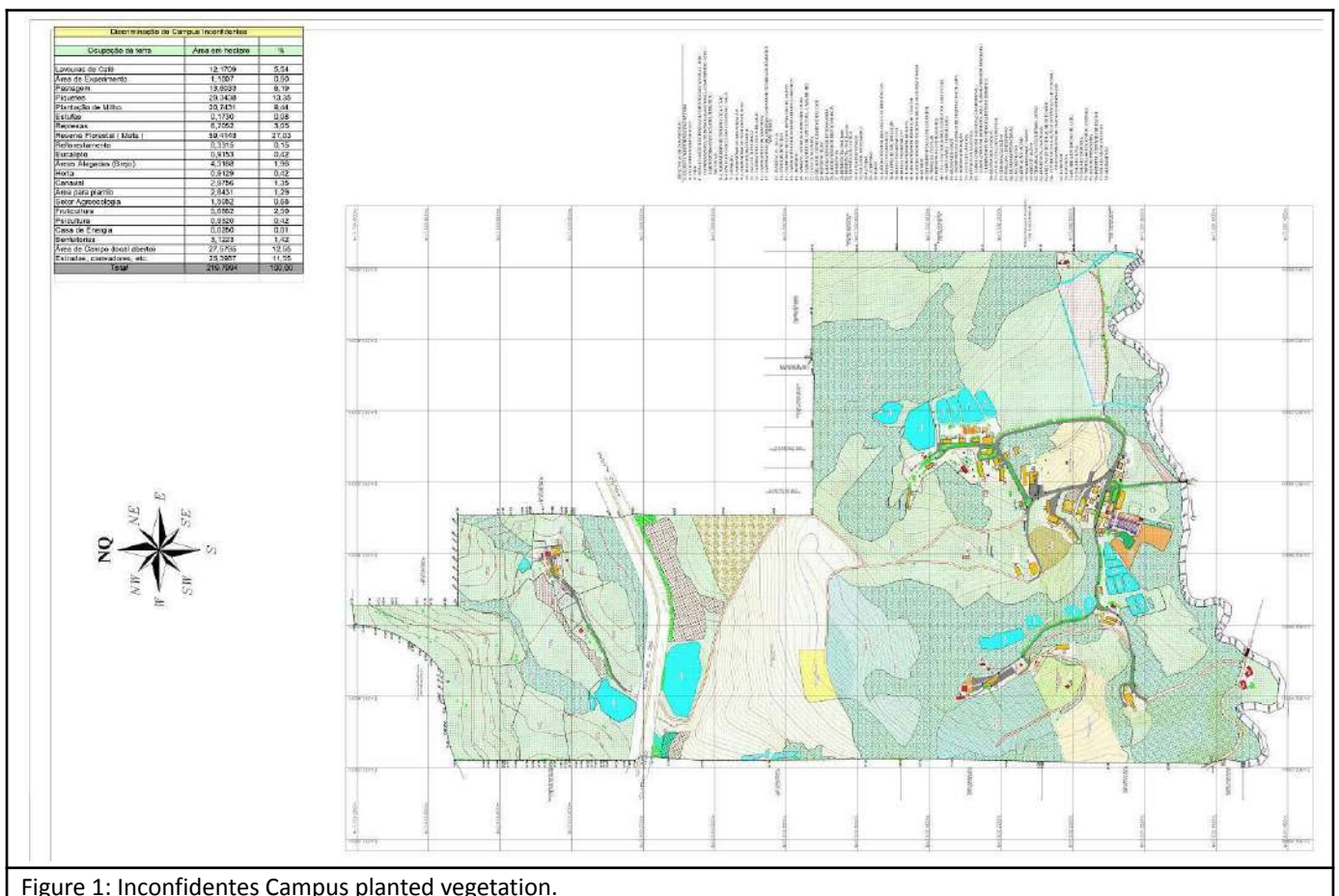

Figure 1: Inconfidentes Campus planted vegetation.

Template for Evidence(s) UI GreenMetric Questionnaire

University : IFSULDEMINAS
Country : BRAZIL
Web Address : <https://www.ifsuldeminas.edu.br/index.php>

[1] Setting and Infrastructure (SI)

[1.11] Total Area on Campus for Water Absorption Besides the Forest and Planted Vegetation (m²)

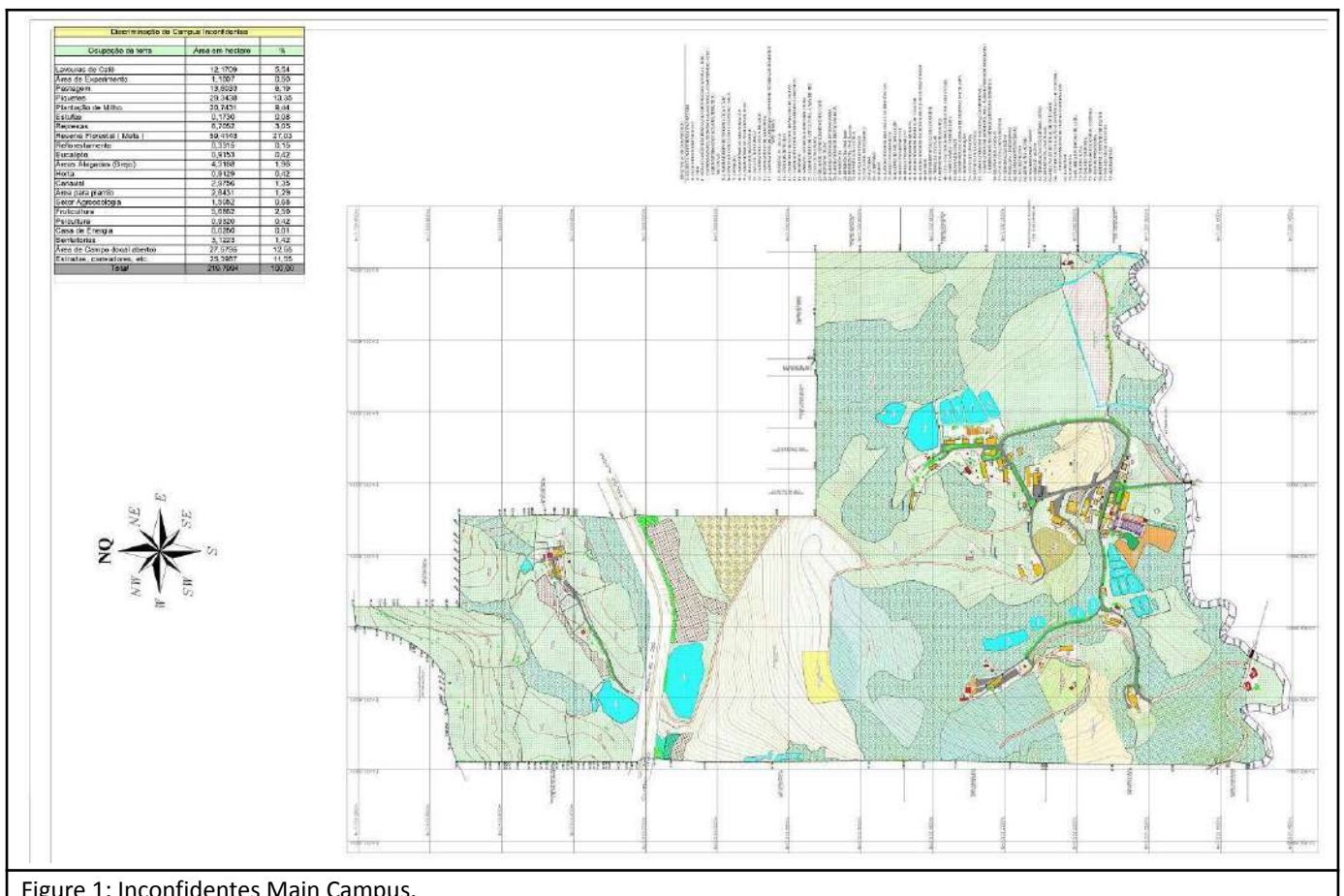

Figure 1: Inconfidentes Main Campus.



Figure 2: Machado Main Campus.

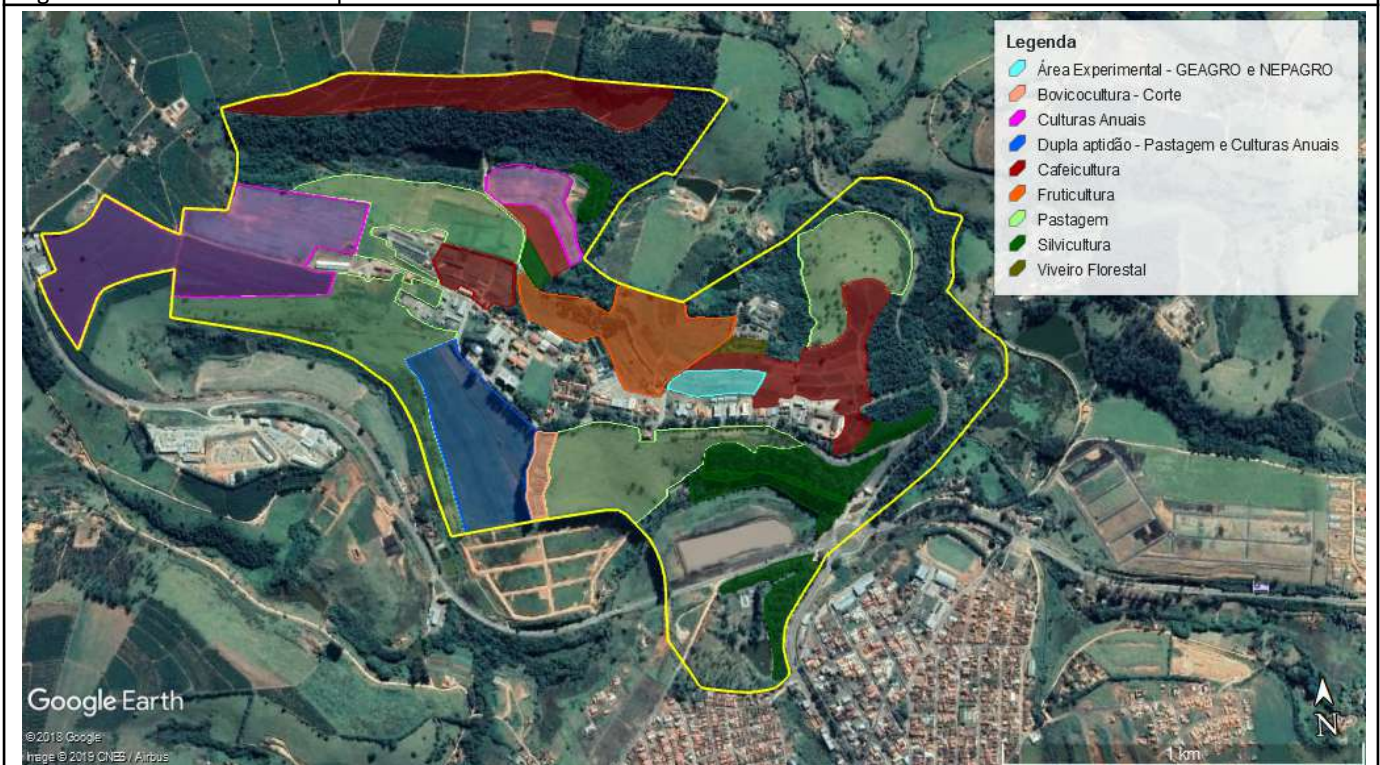

Figure 3: Muzambinho Campus.



Figure 4: Passos Main Campus.



Figure 5: Poços de Caldas Campus.



Figure 6: Pouso Alegre Campus.



Figure 7: Carmo de Minas Campus.



Figure 8: Três Corações Main Campus.



Figure 9: IFSULDEMINAS Rectory.

Description

IFSULDEMINAS have **1,701,603 m²** on all campuses for water absorption besides the forest and planted vegetation, which corresponds to **23,54%** of the total area. Source: IFSULDEMINAS. Images captured by SICAR and Google Earth applications.

Template for Evidence(s) UI GreenMetric Questionnaire

University : IFSULDEMINAS
Country : BRAZIL
Web Address : <https://www.ifsuldeminas.edu.br/index.php>

[1] Setting and Infrastructure (SI)

[1.17] University Budget for Sustainability Efforts (in US\$)

Table 1 - Budget Annual Budget Law (costing and investment)

Year	Budget Unit		Expense Group		INITIAL APPROPRIATION	SUPPLEMENTAL APPROPRIATION	UPDATED APPROPRIATION	APPROPRIATION CANCELED AND RESMANDED
2020	26412	INST.FED.D E	4	INVESTMENTS	5.897.820,00	100.000,00	5.997.820,00	0,00
		EDUC.,CIEN C.E TEC.DO SUL DE MG	3	OTHER CURRENT EXPENSES	38.920.548,00	24.409.645,00	63.139.496,00	(190.697,00)
	Total				44.818.368,00	24.509.645,00	69.137.316,00	(190.697,00)
2021	26412	INST.FED.D E	4	INVESTMENTS	2.766.453,00	1.332.857,00	4.099.310,00	0,00
		EDUC.,CIEN C.E TEC.DO SUL DE MG	3	OTHER CURRENT EXPENSES	31.787.415,00	24.906.571,00	55.361.129,00	(1.332.857,00)
	Total				34.553.868,00	26.239.428,00	59.460.439,00	(1.332.857,00)
2022	26412	INST.FED.D E	4	INVESTMENTS	4.471.262,00		2.275.871,00	(2.195.391,00)
		EDUC.,CIEN C.E TEC.DO SUL DE MG	3	OTHER CURRENT EXPENSES	62.647.686,00	1.660.338,00	61.753.883,00	(2.554.141,00)
	Total				67.118.948,00	1.660.338,00	64.029.754,00	(4.749.532,00)
Total (R\$)					146.491.184,00	52.409.411,00	192.627.509,00	(6.273.086,00)
Average (R\$)					48.830.394,67	17.469.803,67	64.209.169,67	(2.091.028,67)
Average (US\$)					9.336.595,54	3.340.306,63	12.277.087,89	(399.814,28)

Description

IFSULDEMINAS average budget for sustainability effort over the last 3 (three) years is **US\$ 12,277,087.89 (twelve million, two hundred and seventy-seven thousand, eighty-seven dollars and eighty-nine cents)**.

As a free, public educational institution focused mainly on technical education, IFSULDEMINAS understands that its entire budget covers the 17 UN Sustainable Development Goals. This way, the entire budget is allocated to sustainability efforts.

Source: Administration Pro-Rectorio.

Template for Evidence(s) UI GreenMetric Questionnaire

University : IFSULDEMINAS
Country : BRAZIL
Web Address : <https://www.ifsuldeminas.edu.br/index.php>

[1] Setting and Infrastructure (SI)

[1.20] Percentage of Operation and Maintenance Activities of Building in One Year Period



Figure 1: Machado Campus external paintings.



Figure 2: Machado Campus internal paintings.



Figure 3: Machado Campus reform of street blocks.



Figure 4: Machado Campus street paving refurbishment.



Figure 5: Machado Campus renovation of the Nursing Laboratory.



Figure 6: Machado Campus renovation of the Nursing Laboratory.



Figure 7: Machado Campus streets drainage.



Figure 8: Machado Campus streets drainage.



Figure 9: Machado Campus road signage.



Figure 10: Machado Campus road signage.



Figure 11: Machado Campus entrance closed with railings.



Figure 12: Machado Campus improvements in the Mechanization Sector



Figure 13: Machado Campus Feed Factory improvements.



Figure 14: Machado Campus Feed Factory improvements.



Figure 15: Machado Campus restructuring of native seedling nurseries and earthworms.



Figure 16: Machado Campus restructuring of native seedling nurseries and earthworms.



Figure 17: Machado Campus renovation of the Zoology Laboratory.



Figure 18: Machado Campus renovation of the Zoology Laboratory.



Figure 19: Machado Campus implementation of the Sewage treatment system of the Coffee Center of Excellence.



Figure 20: Machado Campus implementation of the Sewage treatment system of the Coffee Center of Excellence.



Figure 21: Machado Campus implementation of new photovoltaic modules.



Figure 22: Machado Campus implementation of new photovoltaic modules.



Figure 23: Carmo de Minas Campus Bandstand reformed with its original architecture.



Figure 24: Carmo de Minas Campus water reservoirs connected to the rainwater collection system.



Figure 25: Carmo de Minas Campus old mansion before renovation.



Figure 26: Carmo de Minas Campus Casarão old mansion renovated with its original architecture.



Figure 27: Rectory roof renovation.



Figure 28: Rectory roof renovation.



Figure 29: Rectory renovation of the drainage system.



Figure 30: Rectory renovation of the drainage system.



Figure 31: Rectory coverage of parking spaces.



Figure 32: Rectory renovation of the rainwater collection system.



Figure 33: Inconfidentes Campus maintenance plan, renovation and construction of new facilities.



Figure 34: Inconfidentes Campus construction of living space using used materials.



Figure 35: Inconfidentes Campus renovation of the Environmental Laboratory.



Figure 36: Inconfidentes Campus construction of a new teaching block for classrooms.



Figure 37: Inconfidentes Campus construction of the Hippotherapy Center building.



Figure 38: Inconfidentes Campus open calls for miscellaneous maintenance - Sep/20 to Aug/21 (attachment).



Figure 39: Structure to accommodate students in the garden sector.



Figure 40: Carmo de Minas Campus new photovoltaic panels in the auditorium.



Figure 41: Machado Campus access to the roasting sector.



Figure 42: Machado Campus sidewalk in the poultry sector.



Figure 43: Passos Campus planting palm trees.



Figure 44: Passos Campus planting grass for soccer field.



Figure 45: Inconfidentes Campus construção de curvas de nível.



Figure 46: Inconfidentes Campus installation of bioresin furniture.



Figure 47: Inconfidentes Campus construction and planting of the new fruit sector.



Figure 48: Inconfidentes Campus installation of new photovoltaic panels.



Figure 49: Construction of the roof of the multi-sports court at the Carmo de Minas Advanced Campus.



Figure 50: Construction of the Inconfidentes Campus Auditorium.



Figure 51: Construction of the Machado Campus Innovation Hub.



Figure 52: Construction of the new Machado Campus Refectory.



Figure 53: Construction of the Muzambinho Campus Auditorium.



Figure 54: Construction of the Chemical Warehouse at the Poços de Caldas Campus.

Description:

IFSULDEMINAS resumed its normal operation after the Covid-19 pandemic, with several works carried out in the Rectory and on the campuses, as well as building maintenance, cleaning and security services.

Template for Evidence(s) UI GreenMetric Questionnaire

University : IFSULDEMINAS
Country : BRAZIL
Web Address : <https://www.ifsuldeminas.edu.br/index.php>

[1] Setting and Infrastructure (SI)

[1.20] Campus Facilities for Disabled, Special Needs and/or Maternity Care



Figure 1: Machado Campus parking for people with special needs.



Figure 2: Machado Campus parking ramp for people with special needs.



Figure 3: Machado Campus accessible toilet for people with special needs.



Figure 4: Machado Campus accessible toilet for people with special needs.



Figure 5: Rectory accessible toilet for people with special needs.



Figure 6: Rectory parking and ramp for people with special needs.



Figure 7: Rectory new tactile paving.



Figure 8: Rectory electric wheelchair.



Figure 9: Rectory elevator.



Figure 10: Pouso Alegre Campus ramp and handrails.



Figure 11: Pouso Alegre Campus map in braille.



Figure 12: Pouso Alegre Campus accessible toilet for people with special needs.



Figure 13: Poços de Caldas Campus ramp and handrails.



Figure 14: Poços de Caldas Campus elevator for people with special needs.



Figure 15: Inconfidentes Campus ramp and handrails.



Figure 16: Inconfidentes Campus accessible toilet and shower for people with special needs.



Figure 17: Inconfidentes Campus wide door in student accommodation for wheelchair passage.



Figure 18: Inconfidentes Campus sector indication board, ramps and handrails.

Description:

All nine IFSULDEMINAS units are adapted for people with special needs with ramps, handrails, tactile flooring, adapted restrooms, reserved parking spaces and Braille panels. Source: IFSULDEMINAS.

Template for Evidence(s) UI GreenMetric Questionnaire

University : IFSULDEMINAS
Country : BRAZIL
Web Address : <https://www.ifsuldeminas.edu.br/index.php>

[1] Setting and Infrastructure (SI)

[1.21] Security and Safety Facilities



Figure 1: Machado Campus 360° monitoring camera.



Figure 2: Machado Campus security ordinance.



Figure 3: Machado Campus CCTV in entrance.



Figure 4: Pouso Alegre Campus CCTV.



Figure 5: Pouso Alegre Campus emergency lights.



Figure 6: Pouso Alegre Campus fire alarm, fire extinguisher and hydrant.



Figure 7: Pouso Alegre Campus security camera.



Figure 8: Pouso Alegre fire alarm and fire extinguisher.



Figure 9: Rectory fire alarm and hydrant.



Figure 10: Rectory fire alarm and fire extinguisher.



Figure 11: Inconfidentes Campus ordinance establishing the fire brigade.



Figure 12: Inconfidentes Campus panic button on the toilet for people with special needs.



Figure 13: Inconfidentes Campus CCTV.

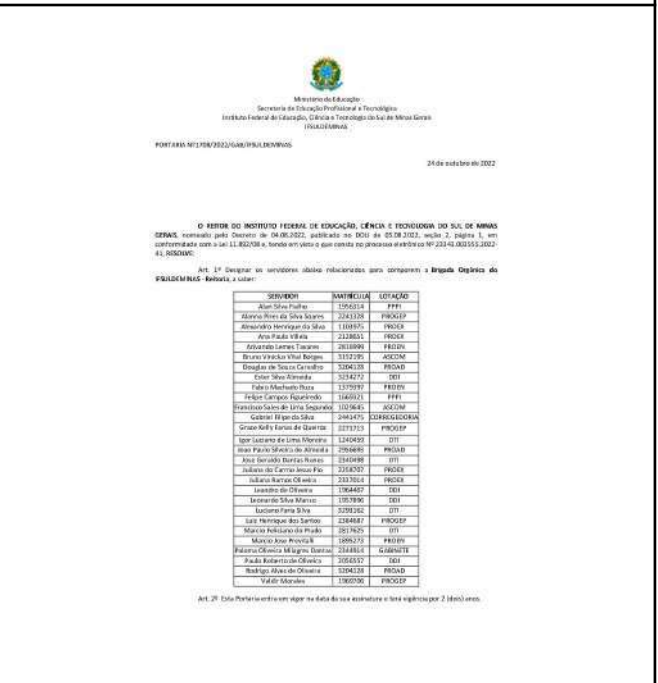

Figure 14: Rectory ordinance establishing the fire brigade.

 <p>ACONTECE Campus Inconfidentes</p> <p>INSTITUTO FEDERAL Sul de Minas Gerais</p>  <p>Segunda-feira, 23 de maio de 2022</p> <p>Corpo de Bombeiros de Minas Gerais certifica segurança no Alojamento dos Cursos Superiores</p>  <p>O Corpo de Bombeiros Militar de Minas Gerais certificou que o prédio do Alojamento dos Cursos Superiores do campus possui as medidas de segurança previstas na legislação estadual. A vistoria ocorreu no último dia 17 de maio.</p> <p>Para solicitar a avaliação, o Campus Inconfidentes realizou a atualização do Processo de Segurança Contra Incêndio e Pânico (PSCIP), cadastrando as informações no sistema do corpo de bombeiros, além de ter instalado placas de emergências, alarmes de incêndio, troca de bomba de incêndio e atualização central de alarme.</p> <p>Ascom - Assessoria de Comunicação ascom.inconfidentes@ifsuldeminas.edu.br (35) 3464-1200 - Ramal 9138</p> 	
<p>Figure 15: Inconfidentes Campus accommodation certified by the Fire Department.</p>	

Description

All nine IFSULDEMINAS units have safety and security facilities, which include alarm systems, security monitoring systems and fire fighting systems. The accessibility facilities and the small size of the buildings allow for quick evacuation in less than 10 minutes. Source: IFSULDEMINAS.

Template for Evidence(s) UI GreenMetric Questionnaire

University : IFSULDEMINAS
Country : BRAZIL
Web Address : <https://www.ifsuldeminas.edu.br/index.php>

[1] Setting and Infrastructure (SI)

[1.22] Health Infrastructure Facilities for Students, Academics and Administrative Staff's Well-Being

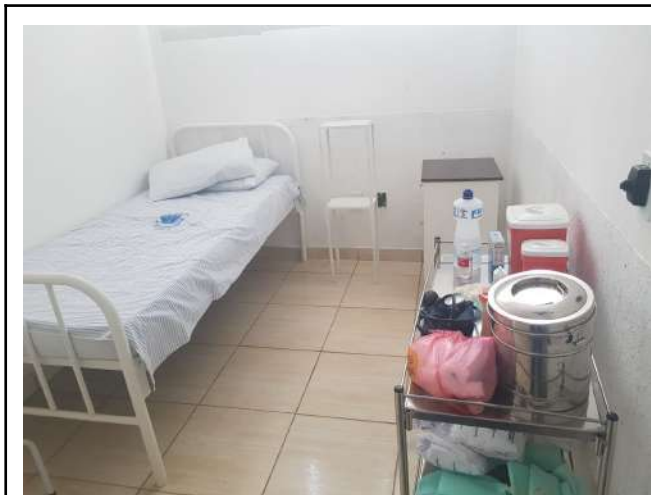

Figure 1: Machado Campus Infirmary.



Figure 2: Machado Campus CGAE (General Coordination of Assistance to Students) with psychologists, social worker and disciplinary support.



Figure 3: Machado Campus gym.



Figure 4: Machado Campus game room.



Figure 5: Machado Campus dance and music hall.



Figure 6: Pouso Alegre Campus Infirmary.



Figure 7: Pouso Alegre Campus emergency defibrillator.



Figure 8: Rectory medical expertise room and infirmary.

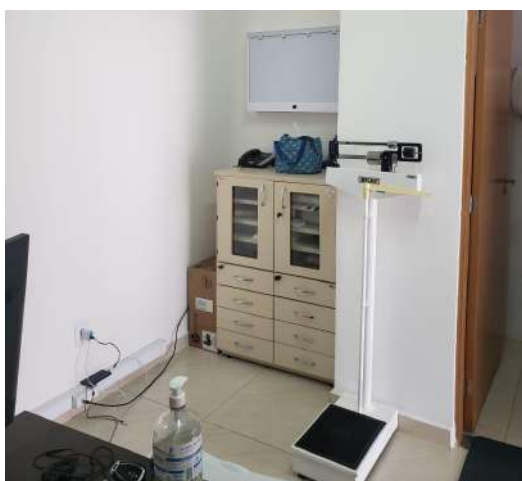

Figure 9: Rectory medical expertise room and infirmary.



Figure 10: Rectory rescue immobilizer stretcher.



Figure 11: Poços de Caldas Campus Infirmary.



Figure 12: Poços de Caldas Campus Infirmary with boxes of face shields for distribution.



Figure 13: Inconfidentes Campus Student Health Center - [infirmary and medical and dental assistance](#).



Figure 14: Inconfidentes Campus Hippotherapy Center.



Figure 15: Inconfidentes Campus wooded living area.



Figure 16: Machado Campus [Hippotherapy Center](#).



Figure 17: Machado Campus [cycling circuit](#).



Figure 18: Passos Campus gym.



Figure 19: Passos Campus garden pond and playground.



Figure 20: Inconfidentes Campus Yoga practice.



Figure 21: "[SIASS until you](#)" program promotes health actions and carries out medical examinations on the

Sempre é hora de cuidar da **SAÚDE**

Servidor(a), Realize seu Exame Médico Periódico - 2023

A Pró-Reitoria de Gestão de Pessoas enviará, em cada mês, as orientações para realização dos exames, conforme o cronograma abaixo. Fique atento(a) aos comunicados!

CRONOGRAMA

Agosto: Carmo de Minas e Três Corações	Outubro: Machado e Passos
Setembro: Muzambinho e Poços de Caldas	Novembro: Inconfidentes, Pouso Alegre e Reitoria

Atenção: A adesão aos exames periódicos é facultativa, porém a recusa deverá ser expressa, via SOUGOV.

INSTITUTO FEDERAL de Minas Gerais | Pró-Reitoria de Gestão de Pessoas

Figure 22: Schedule of [Periodic Medical Exams](#) for IFSULDEMINAS employees.



Figure 23: Inconfidentes Campus resumption of Riding Therapy works.

Figure 24: Inconfidentes Campus medical expertise.

Description:

The nine units of IFSULDEMINAS have health infrastructure for the well-being of students, teaching and administrative staff. The health team of IFSULDEMINAS servers is composed of 2 (two) Doctors, 5 (five) Nurses, 2 (two) Nursing Technicians, 3 (three) Nursing Assistants, 2 (two) Dentists, 9 (nine) Psychologists , 10 (ten) Social Workers, 4 (four) Nutritionists, 1 (one) Occupational Safety Engineer, 1 (one) Occupational Safety Technician, 7 (seven) Sign Language Interpreters-Translators and 1 (one) Text Proofing in Braille. The health team of IFSULDEMINAS outsourced employees is made up of 2 (two) Nursing Attendants at Machado Campus, 2 (two) Nursing Assistants at Muzambinho Campus and 2 (two) Caregivers for disabled students at Poços de Caldas Campus. Source: IFSULDEMINAS.

In addition, the Rectory has a SIASS (Integrated Subsystem of Health Care of the Federal Servants) unit, which coordinates the performance of pre-employment and periodic examinations, as well as medical expertise (licenses, leave for health treatment, retirement, etc.) and registration in the SIASS of certificates, among other services, throughout the southern region of Minas Gerais. SIASS-IFSULDEMINAS serves several other bodies, such as the Ministry of Economy, the Ministry of Agriculture, Livestock and Supply, the Brazilian Institute of Geography and Statistics, the Nuclear Research Institute, the National Nuclear Energy Commission, the Federal Highway Police , the Ministry of Labor and Employment and the National Land Transport Agency. Available at: <https://portal.ifsulde Minas.edu.br/index.php/dgp/siass>.

There is also the Health in Action Program, instituted by the Pro-Rector of People Management of IFSULDEMINAS (ProGEP), with the support of the Sports and Leisure Coordination, to provide IFSULDEMINAS servers and students with activities and knowledge that provide improvements in physical health and mental. Available at: <https://portal.ifsulde Minas.edu.br/index.php/dgp/qualidade-de-vida-do-servidor/programa-saude-em-acao>.

Template for Evidence(s) UI GreenMetric Questionnaire

University : IFSULDEMINAS
Country : BRAZIL
Web Address : <https://www.ifsuldeminas.edu.br/index.php>

[1] Setting and Infrastructure (SI)

[1.23] Conservation: Plant (Flora), Animal (Fauna), or Wildlife, Genetic Resources for Food and Agriculture Secured in Either Medium or Long-Term Conservation Facilities



Figure 1: Machado Campus native seedling nursery in partnership with the State Forest Institute (IEF).



Figure 2: Machado Campus preservation of native forests.



Figure 3: Machado Campus orchard.

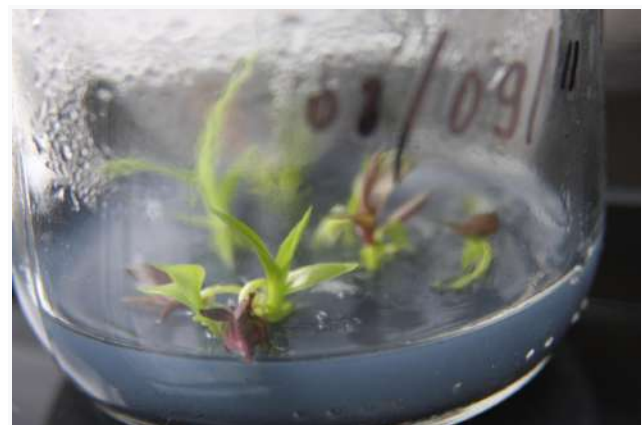

Figure 4: Machado Campus seed germination and orchid seedling production in a bioreactor.



Figure 5: Machado Campus vegetable garden.



Figure 6: Machado Campus greenhouse in vegetable garden.



Figure 7: Muzambinho Campus seeds of native Atlantic Forest species for the Forest Restoration Demonstration Unit.



Figure 8: Muzambinho Campus seedlings of native Atlantic Forest species for the Forest Restoration Demonstration Unit.



Figure 9: Muzambinho Campus Seedling Production Laboratory.



Figure 10: Muzambinho Campus seedling production greenhouse.



Figure 11: [Muzambinho Campus list and stock of seedlings available for donation.](#)



Figure 12: [Muzambinho Campus seedling production.](#)



Figure 13: [Muzambinho Campus celebrates Tree Day with around 60,000 seedlings donated in 2 years.](#)



Figure 14: [Muzambinho Campus participates in reforestation research project.](#)



Figure 15: [Muzambinho Campus Gardening and Landscaping Laboratory.](#)



Figure 16: Muzambinho Campus gardening and landscaping greenhouse.



Figure 17: [Muzambinho Campus 1st Wild Animals Workshop, Birds Module.](#)



Figure 16: [Muzambinho Campus Humanitarian Environmental Education Training in Animal Welfare.](#)



Figure 19: Muzambinho Campus promotes [the benefits of landscaping in combating pandemic stress.](#)



Figure 20: Inconfidentes Campus [research registers the presence of Pumas and Maned Wolves in the Farm-School area.](#)



Figure 21: Inconfidentes Campus [research detects large mammals in forest fragments.](#)



Figure 22: Inconfidentes Campus [Natural History Museum Prof. Laércio Loures.](#)



Figure 23: Inconfidentes Campus “Mother Earth” Seed Community House.



Figure 24: Inconfidentes Campus plant nursery sector.



Figure 25: Inconfidentes Campus vegetable and herb gardens.



Figure 26: Poços de Caldas Campus [stingless bee breeding](#).



Figure 27: Machado Campus native bee breeding.



Figure 28: Inconfidentes Campus implantation of the meliponary.

Description:

The IFSULDEMINAS farm campuses have laboratories, nurseries, orchards, vegetable gardens and greenhouses related to environmental conservation and the production of seedlings and seeds of native species, as well as for commercial agriculture.

IFSULDEMINAS also develops research related to the conservation of wild animal species and the improvement of the management and creation of herds and other animals for commercial livestock. Source: IFSULDEMINAS.

Template for Evidence(s) UI GreenMetric Questionnaire

University : IFSULDEMINAS
Country : BRAZIL
Web Address : <https://www.ifsuldeminas.edu.br/index.php>

[2] Energy and Climate Change (EC)

[2.1] Energy Efficient Appliances Usage



Figure 1: Campus Muzambinho efficient air conditioning.



Figure 2: Campus Muzambinho LED tubular lights.



Figure 3: Rectory LED tubular lights.



Figure 4: Campus Carmo de Minas efficient refrigerator.



Figure 5: Campus Carmo de Minas efficient ventilator.



Figure 6: Campus Carmo de Minas efficient air conditioning.



Figure 7: Rectory efficient air conditioning.



Figure 8: Campus Poços de Caldas Energy Efficiency and Renewable Energy laboratory (LEFEER).



Figure 9: Campus Inconfidentes previous lighting compared to new LED lighting.



Figure 10: Campus Inconfidentes replacing the lighting in the main building.



Figure 11: IFSULDEMINAS and DME celebrate results of the first phase of the “IF Solares” Project.



Figure 12: Campus Poços de Caldas Photovoltaic Systems Installer course in Initial and Continuing Education (FIC).



Figure 13: IFSULDEMINAS is selected in public call with solar power project.



Figure 14: IFSULDEMINAS renewable energy bidding expertise.



Figure 15: Campus Muzambinho replacement of lighting for conventional lamps by LED lamps.



Figure 16: Campus Muzambinho new LED lamps.

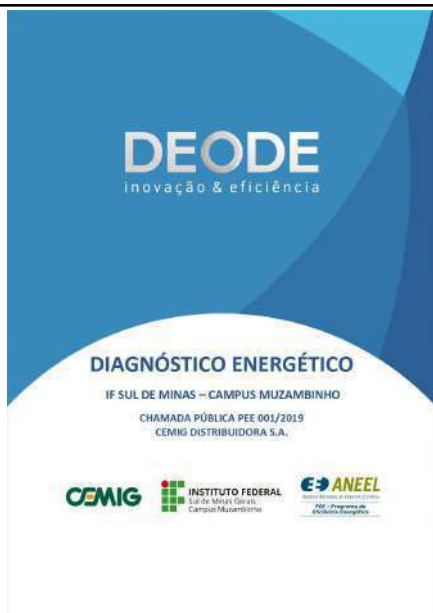

Figure 17: Campus Muzambinho energetic diagnosis.



Figure 18: Rectory new photovoltaic plates to be installed.



Figure 19: Inconfidentes Campus natural lighting with pet bottles filled with water.



Figure 20: Poços de Caldas Campus [Technical Specialist Course in Photovoltaic Solar Energy](#).



Figure 21: Passos Campus [Renewable Energy Systems Electrician course](#).



Figure 22: Inconfidentes Campus replacement of electrical installations.

Description

Figure 10: Campus Inconfidentes replacing the lighting in the main building

Saving energy and contributing to environmental sustainability and energy efficiency is the objective of the work at the Inconfidentes Campus, which provides for the replacement of fluorescent lamps for LED lighting. Available at: <https://portal.ifs.ifsuldeminas.edu.br/index.php/component/content/article?id=338>.

Figure 11: IFSULDEMINAS and DME celebrate results of the first phase of the “IF Solares” Project

IFSULDEMINAS and Municipal Department of Electricity - DME Poços de Caldas officials celebrated the results already obtained with the actions of the first year of the Energy Efficiency (PEE) and Research and Development (R&D) Programs developed by the “IF Solares” project. Recognized with more than US\$ 250 thousand in resources by the National Electric Energy Agency (ANEEL), the project “IF Solares” has already completed its first phase, which involved the Energy Efficiency (PEE) actions.

In this phase, the pole reflectors and fluorescent lamps of the IFSULDEMINAS - Campus Poços de Caldas buildings were replaced by another 300 LED lamps, which are more economical and less harmful to the environment. A new photovoltaic plant was also installed on the roof of the Campus library, which started to work in conjunction with the one previously installed through the “IF Solar” project. Twelve energy meters were also placed throughout the campus, making it possible to monitor the energy consumption of each institution building. Available at: <https://portal.pcs.ifsuldeminas.edu.br/noticias/2249>.

Figure 12: Photovoltaic Systems Installer course in Initial and Continuing Education (FIC)

IFSULDEMINAS Campus Poços de Caldas, through the IFSOLARES Project Coordinator in partnership with the Institutional Center for Research and Extension (NIPE) opened the Photovoltaic Systems Installer course in Initial and Continuing Education (FIC).

The course aims to train professionals to size, supervise, specify, install, operate and maintain photovoltaic systems in accordance with technical standards and technical and regulatory procedures, ensuring quality and safety of installation of photovoltaic systems with the best use of converting solar irradiation into electricity, respecting the environment. Available at: <https://portal.pcs.ifsuldeminas.edu.br/noticias/2024>.

Figure 13: IFSULDEMINAS is selected in public call with solar power project

IFSULDEMINAS was one of the chosen in the public call Good Practices of the Environmental Public Administration Agenda (A3P), held by the Ministry of Environment and the UN Environment. The IF Solar project, developed by the institution, was selected in the category “Rational use of energy and energy efficiency”, along with 19 other initiatives. In total, 297 projects were registered, of which 125 were classified. Available at: <http://www.energif.org/noticias-joomla/index.php/2-uncategorised/78-instituto-federal-do-sul-de-minas-e-selecionado-em-chamada-publica-com-projeto-de-geracao-de-energia-solar>.

Figure 14: IFSULDEMINAS Renewable Energy Bidding Expertise

IFSULDEMINAS has again structured a bidding process, at the request of the Ministry of Education, of Price Registration for hiring a company specialized in sustainable energy production technology, based on photovoltaic plates.

Available at: <http://www.energif.org/noticias-joomla/index.php/noticias/85-expertise-em-licitacao-de-energias-renovaveis>.

Figures 15 and 16: Muzambinho Campus Energy Efficiency Project Proposal

Muzambinho Campus has its project “Efficientization System of the Installations of the Federal Institute of Sul de Minas” approved by CEMIG Public Call 001/2019, to to replace the campus lighting, with a budget of US\$ 161,163.17.

Available at: [http://www.cemig.com.br/eficienciaenergetica/Documents/ CPP2019/Resultado%20Avalia%C3%A7%C3%A3o%20Diagn%C3%B3stico%20Energ%C3%A9tico_RO.pdf](http://www.cemig.com.br/eficienciaenergetica/Documents/_CPP2019/Resultado%20Avalia%C3%A7%C3%A3o%20Diagn%C3%B3stico%20Energ%C3%A9tico_RO.pdf).

Figure 17: Muzambinho Campus Planning Sustainable Actions

IFSULDEMINAS Muzambinho Campus revealed to the community its planning of sustainable actions due to energy savings and environmental maintenance, which will result in almost one million reais in annual savings.

The data were cited during the online event “Sustainable energy at the Muzambinho Campus: reports, challenges and opportunities”. Available at: <https://www.muz.ifsuldeminas.edu.br/noticias/2988-campus-planeja-economia-de-quase-1-milhao-de-reais-com-iniciativas-sustentaveis>.

Figure 18: IFSULDEMINAS expands project for photovoltaic plants to generate solar energy

Federal network participants will save more than US\$ 350 million. Another 43 modules of photovoltaic plants, destined to the generation of solar energy, will be implemented at IFSULDEMINAS, with the capacity to generate savings of more than US\$ 190 thousand per year. Available at: <https://portal.ifsuldeminas.edu.br/index.php/institucional-geral/3355-profep-2020-video>.

Template for Evidence(s) UI GreenMetric Questionnaire

University : IFSULDEMINAS
 Country : BRAZIL
 Web Address : <https://www.ifsuldeminas.edu.br/index.php>

[2] Energy and Climate Change (EC)

[2.3] Smart Building Implementation



Figure 1: Rectory fire-fighting system – Fire extinguisher and fire hose.



Figure 1: Campus Passos fire-fighting system – Fire extinguisher, fire hose and fire alarm.



Figure 3: Rectory fire-fighting system – Fire alarm.



Figure 4: Rectory video surveillance system – Camera control.



Figure 5: Rectory automatic management system for energy supplies and production – Solar power converters.



Figure 6: Rectory automatic management system for energy supplies and production – Energy management system.



Figure 7: Campus Três Corações rainwater recovery system for covering the flushing and irrigation – Water storage tanks.



Figure 8: Rectory rainwater recovery system for covering the flushing and irrigation – Water storage tank.



Figure 9: Rectory rainwater recovery system for covering the flushing and irrigation – Water storage tank and reuse water tap.



Figure 10: Campus Machado passive cooling and/or exploitation/limitation systems for free supplies – Coffee roasting building exhausters.



Figure 11: Campus Carmo de Minas high-efficiency luminaires with automatic lighting control – LED lamp post.



Figure 12: Campus Poços de Caldas high-efficiency luminaires with automatic lighting control – LED spotlights.



Figure 13: Campus Inconfidentes high-efficiency luminaires with automatic lighting control – Tubular LED luminaires.

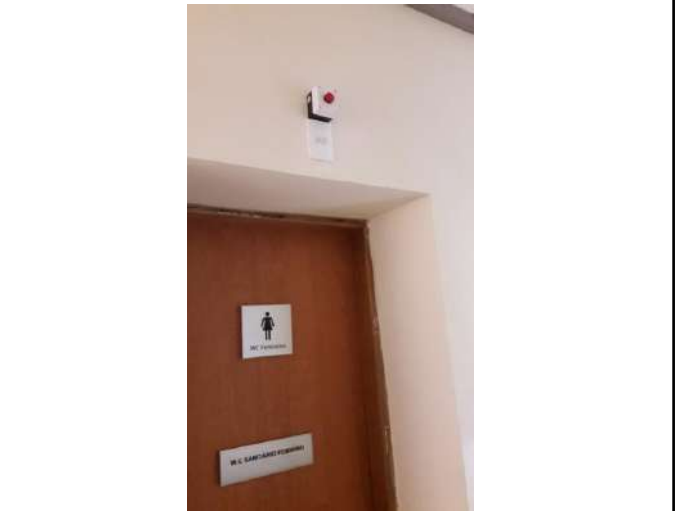

Figure 14: Campus Inconfidentes high-efficiency luminaires with automatic lighting control – Presence sensor.



Figure 15: Campus Poços de Caldas shielding adjustment and solar control – Brise-soleil at classroom building.



Figure 16: Campus Poços de Caldas passive systems for natural light exploitation – Library lighting.



Figure 17: Campus Pouso Alegre passive systems for natural light exploitation – Engineering building.



Figure 18: Campus Muzambinho monitoring of environmental parameters related to thermo-hygrometric comfort – Dairy cattle free stall. Available at: <https://www.muz.ifsuldeminas.edu.br/pqvida/2200-programa-qualidade-de-vida-importancia-do-conforto-animais-na-producao-leiteira>.



Figure 19: Machado Campus motion detectors installed on street lights.



Figure 20. Inconfidentes Campus video surveillance system – Camera control.



Figure 21. Inconfidentes Campus motion detector and fire-fighting system.



Figure 22: Inconfidentes Campus rainwater recovery system.



Figure 23: Machado Campus rainwater catchment system for swine sector cleaning.



Figure 24: Carmo de Minas Campus rainwater catchment system



Figure 25: Carmo de Minas Campus lamp with photocell sensor.



Figure 26: Carmo de Minas Campus passive system for natural light exploitation.

Description

IFSULDEMINAS is committed to the expansion of smart buildings, building or refurbishing their buildings, observing the integration between security, surveillance and emergencies, consumption and energy management and monitoring, internal environment, temperature and air quality control and lighting. Intelligent building aspects are found in all IFSULDEMINAS units. Source: IFSULDEMINAS.

Template for Evidence(s) UI GreenMetric Questionnaire

University : IFSULDEMINAS
Country : BRAZIL
Web Address : <https://www.ifsuldeminas.edu.br/index.php>

[2] Energy and Climate Change (EC)

[2.5] Renewable Energy Sources and Their Amount of the Energy Produced (in kWh)

IFSULDEMINAS Photovoltaic Electric Energy Production (kWh)											
Year	Months	Total	CDM	TCO	INC	MCH	MUZ	PAS	PCS	POA	RET
2022	oct	144.323	8.815	11.003	28.539	33.619	19.671	7.223	8.427	19.632	7.394
	nov	135.755	9.047	4.503	29.337	32.512	17.831	5.881	8.459	20.476	7.709
	dec	118.394	7.800	4.165	27.935	28.323	16.135	0	7.715	19.152	7.169
2023	jan	111.277	8.261	4.169	25.817	26.847	16.075	3.534	7.488	12.095	6.991
	feb	116.739	6.975	4.357	24.870	26.195	16.538	6.774	7.286	17.307	6.437
	mar	132.373	9.026	10.514	29.674	30.582	11.915	7.229	7.950	17.558	7.925
	apr	118.396	4.893	9.506	25.620	25.410	16.478	6.333	6.858	16.454	6.844
	may	118.664	6.346	9.127	24.819	26.513	15.057	6.354	6.806	16.702	6.940
	jun	125.853	5.487	8.704	32.796	25.936	16.427	4.855	10.338	15.219	6.091
	jul	138.126	5.567	8.668	40.501	26.732	18.101	5.984	11.604	14.631	6.338
	aug	141.015	5.916	8.074	40.339	26.575	22.159	6.229	11.649	13.919	6.155
	sep	172.001	8.049	10.761	44.664	30.814	31.120	7.263	13.612	18.113	7.605
	Total	1.572.916	86.182	93.551	374.911	340.058	217.507	67.659	108.192	201.258	83.598
	Average	131.076	7.182	7.796	31.243	28.338	18.126	5.638	9.016	16.772	6.967

IFSULDEMINAS Photovoltaic Electric Energy Production 2022-2023

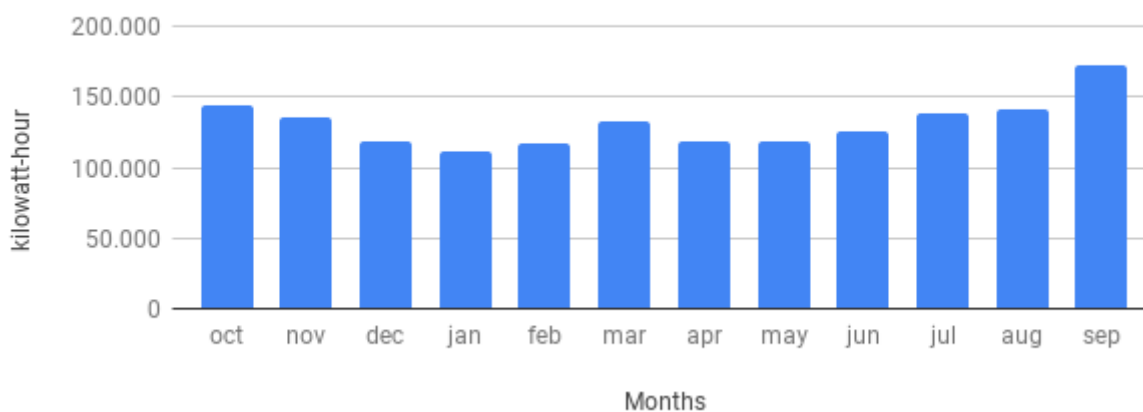

IFSULDEMINAS Photovoltaic Electric Energy Production 2022-2023 - Campi

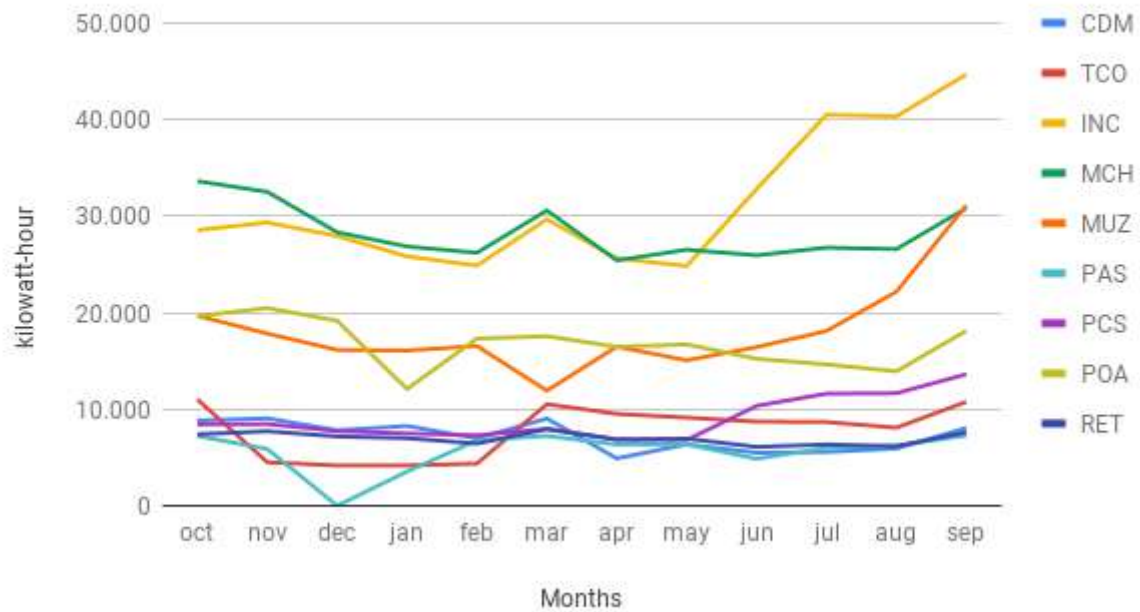

Figure 1: Campus Inconfidentes solar power plant.



Figure 2: Campus Machado solar power plant.



Figure 3: Campus Muzambinho solar power plant.



Figure 4: Campus Passos solar power plant.



Figure 5: Campus Poços de Caldas solar power plant.



Figure 6: Campus Pouso Alegre solar power plant.



Figure 7: Campus Carmo de Minas solar power plant.



Figure 8: Campus Três Corações solar power plant.



Figure 9: Rectory solar power plant.



Figure 10: Solar Seal, certification awarded to IFSULDEMINAS



Figure 11. Small Hydro Power Plant - PCH



Figure 12. PCH Generators.

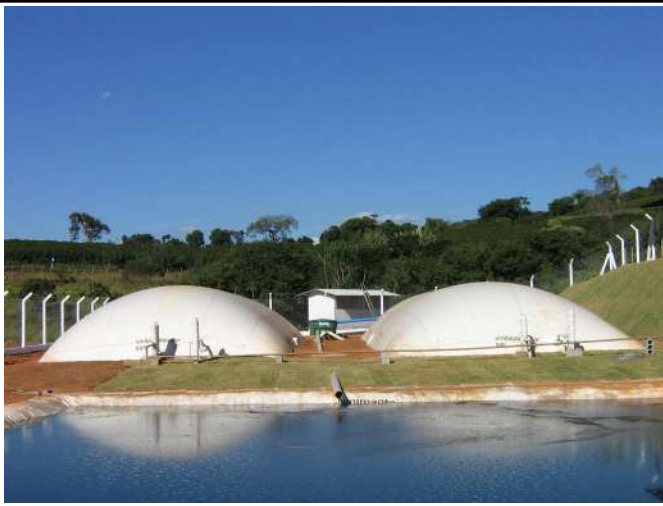

Figure 13. Swine waste treatment unit for biogas production.



Figure 14. Swine waste treatment unit for biogas production.



Figure 15. Inconfidentes Campus Solar water heating system.



Figure 16. Inconfidentes Campus Solar water heating system.



Figure 17. Machado Campus Solar water heating system.



Figure 18. Muzambinho Campus Solar water heating system.



Figure 19. Muzambinho Campus CeCAES Solar water heating system.

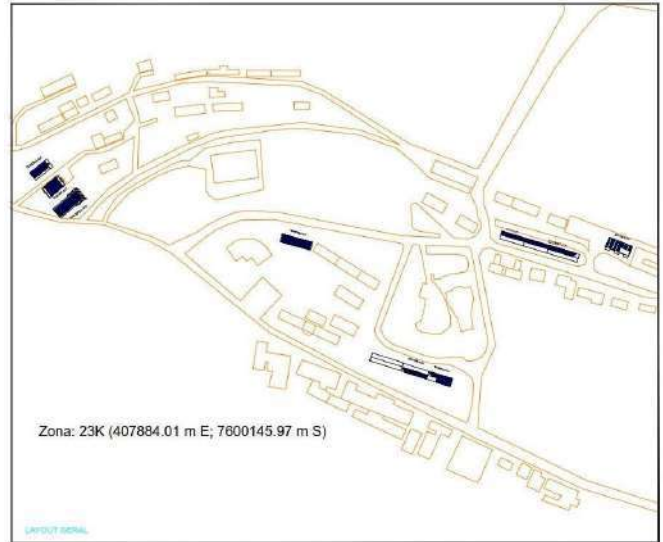

Figure 20. Muzambinho Campus new photovoltaic modules to be installed in 2020/2021.



Figure 21 : Campus Machado expansion of the photovoltaic plant.



Figure 22: Inconfidentes Campus [expansion of the solar power plant](#).

Description

IFSULDEMINAS have nine (9) solar photovoltaic power plants who generated **1,572,916 kWh** in the last 12 months. This result represents an approximate savings of US\$ 156,243. The power plants installed costs US\$ 1,592,379 and is expected to be paid in approximately 10 years. The plants have a useful life of 25 years (Figures 1 to 9).

Muzambinho Campus has a Hydropower / Hydroelectric Power plant which generated **301,350 kWh** in the last 12 months (Figures 11 and 12).

Muzambinho Campus has a Clean Biomass / Biogas plant which generated **57,714 kWh** in the last 12 months (Figures 13 and 14).

Muzambinho (400 m²), Machado (60 m²) and Inconfidentes (70 m²) Campi have solar water heating systems that generated the equivalent of **305,280 kWh** in the last 12 months (Figures 15 to 19).

IFSULDEMINAS is finishing the installation of 77 new modules of photovoltaic solar panels in all units, expected to generate more 2,010 MWh annually (Figure 20).

The Solar Seal is a certification awarded to IFSULDEMINAS by the Institute for the Development of Alternative Energies in Latin America - Ideal Institute (Figure 10). Available at: <https://portal.ifsuldeminas.edu.br/index.php/institucional-geral/76-acontece-nos-campus/2238-sustentavel-instituto-federal-do-sul-de-minas-recebe-selo-solar>.

Source: IFSULDEMINAS.

Template for Evidence(s) UI GreenMetric Questionnaire

University : IFSULDEMINAS
Country : BRAZIL
Web Address : <https://www.ifsuldeminas.edu.br/index.php>

[2] Energy and Climate Change (EC)

[2.6] Electricity Usage per Year (in kWh)

IFSULDEMINAS Electric Energy Consumption (kWh)											
Year	Months	Total	CDM	TCO	INC	MCH	MUZ	PAS	PCS	POA	RET
2022	oct	213.253	6.880	7.443	32.375	47.740	76.855	14.022	9.710	9.348	8.880
	nov	208.225	6.320	6.303	39.732	43.430	71.106	15.498	9.675	8.241	7.920
	dec	191.904	6.000	6.647	28.247	43.820	64.321	17.712	8.903	7.134	9.120
2023	jan	158.773	5.280	5.574	24.825	36.160	53.640	9.963	7.917	7.134	8.280
	feb	176.671	6.000	4.767	24.688	50.830	59.852	9.471	6.249	7.134	7.680
	mar	233.607	8.080	6.850	35.929	53.600	86.352	17.343	7.597	8.856	9.000
	apr	207.973	7.600	7.012	34.153	48.640	71.906	11.439	10.447	8.856	7.920
	may	213.491	8.240	6.883	34.510	47.950	79.779	10.455	9.873	8.241	7.560
	jun	219.310	8.000	6.852	37.588	49.510	77.034	10.209	10.524	11.193	8.400
	jul	180.752	7.544	6.373	29.545	43.330	60.750	8.979	8.910	8.241	7.080
	aug	206.684	8.610	5.877	35.671	46.750	74.651	10.824	6.301	9.840	8.160
	sep	214.884	8.118	6.513	35.707	48.540	75.059	15.252	8.784	9.471	7.440
	Total	2.425.527	86.672	77.094	392.970	560.300	851.305	151.167	104.890	103.689	97.440
	Average	202.127	7.223	6.425	32.748	46.692	70.942	12.597	8.741	8.641	8.120

IFSULDEMINAS Electric Energy Consumption 2022-2023

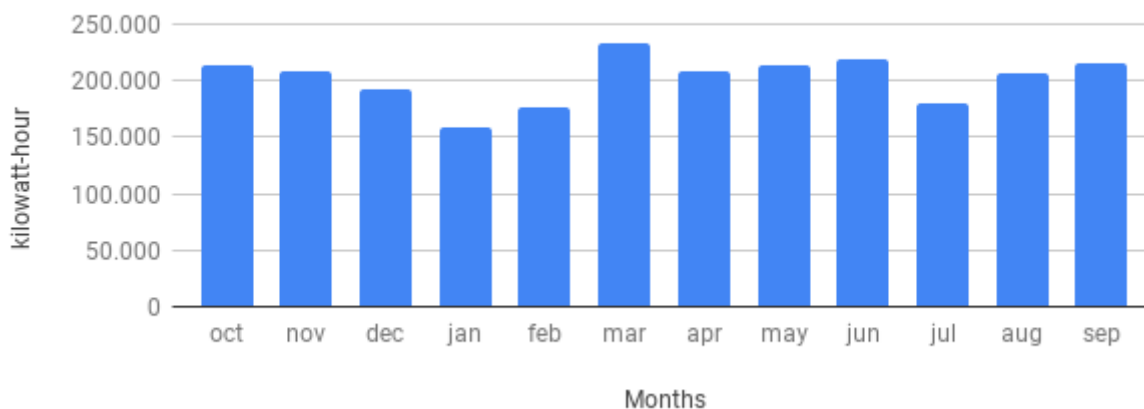

IFSULDEMINAS Electric Energy Consumption 2022-2023 - Campi

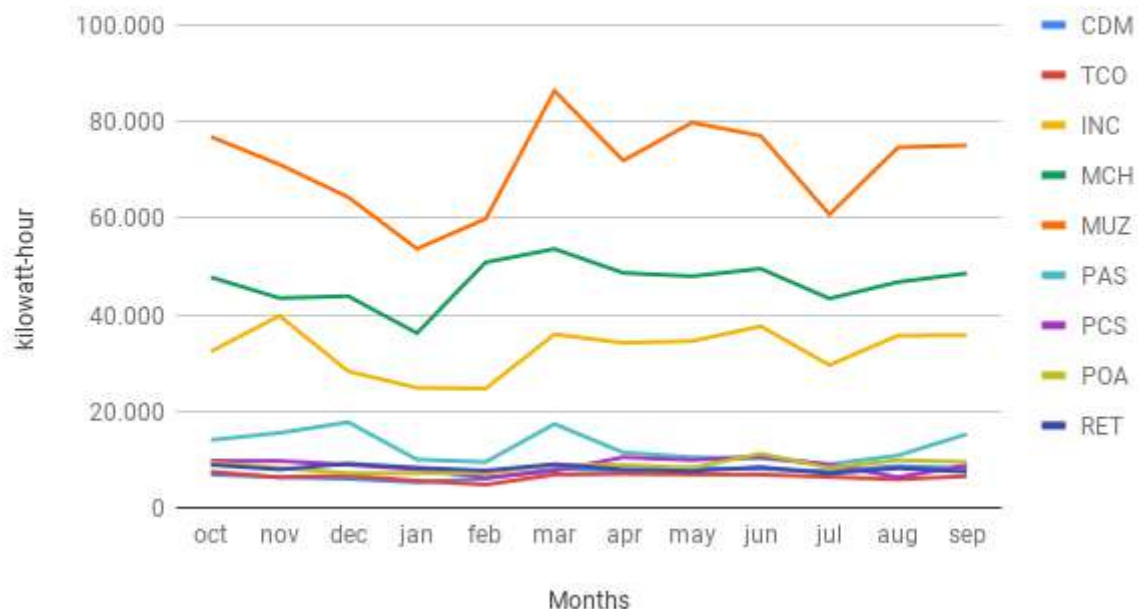

Description

IFSULDEMINAS consumed **2,425,527 kWh** in 2022/2023. In 2021/2022, consumption was **2,365,531 kWh**, an increase of **2.54%**. Electricity consumption returned to pre-COVID-19 pandemic levels. However, IFSULDEMINAS produces a considerable part of the electricity used, which reduces utility energy consumption. Source: IFSULDEMINAS Units, based on Cemig and DME (Poços de Caldas) bills.

Template for Evidence(s) UI GreenMetric Questionnaire

University : IFSULDEMINAS
Country : BRAZIL
Web Address : <https://www.ifsuldeminas.edu.br/index.php>

[2] Energy and Climate Change (EC)

[2.8] The Ratio of Renewable Energy Production Divided by Total Energy Usage per Year

IFSULDEMINAS Electric Energy Production 2021-2022 (kWh)	
Source	Total
Solar Photovoltaic	1.572.916
Solar Water Heating	305.280
Clean Biomass / Biogas	57.714
Hydropower / Hydroelectric	301.350
Total	2.237.260
IFSULDEMINAS Electric Energy Consumption 2021-2022 (kWh)	2.425.527
Ratio of renewable energy production divided by total energy usage (%)	92,2

IFSULDEMINAS Renewable energy production within consumption (%)

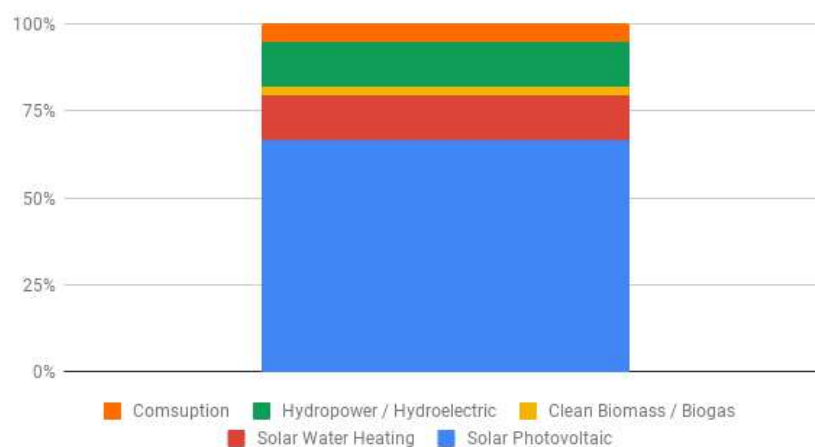

Description

IFSULDEMINAS produces **92.2%** of the energy it uses through renewable sources: solar photovoltaic (66.5%), solar water heating (12.9%), hydroelectric (12.7%) and biogas (2.4%). Source: IFSULDEMINAS Units, based on Cemig and DME (Poços de Caldas) bills (consumption), Fronius and GoodWe Systems and IFSULDEMINAS campi (production).

Template for Evidence(s) UI GreenMetric Questionnaire

University : IFSULDEMINAS
Country : BRAZIL
Web Address : <https://www.ifsuldeminas.edu.br/index.php>

[2] Energy and Climate Change (EC)

[2.9] Elements of Green Building Implementation as Reflected in All Construction and Renovation Policies



Figure 1: Rectory natural ventilation and lighting



Figure 2: Campus Machado library natural lighting.



Figure 3: Campus Inconfidentes Sustainable House, built by students - Agroecology Sector.



Figure 4: Campus Muzambinho natural ventilation and lighting.



Figure 5: Campus Machado stockroom natural ventilation.



Figure 6: Campus Machado room natural ventilation.



Figure 7: Campus Pouso Alegre Engineering Building natural lighting.



Figure 8: Campus Três Corações natural ventilation and lighting.



Figure 9: Campus Três Corações vegetable garden.

Figure 10: Campus Inconfidentes restaurant natural lighting.



Figure 11: Rectory entrance natural lighting.

Figure 12: Campus Três Corações library natural lighting.



Figure 13: Campus Machado multi-sport gym roof natural lighting and exhausters.

Figure 14: Campus Inconfidentes library natural lighting.



Figure 15: Campus Machado Coffee Roasting Building exhausters.



Figure 16: Campus Muzambinho computer lab natural lighting.



Figure 17: Rectory vertical garden.



Figure 18: Campus Passos library natural lighting.



Figure 19: Campus Inconfidentes Soil Analysis Laboratory exhausters.



Figure 20: Campus Poços de Caldas building facade brise-soleil.



Figure 21. Inconfidentes Campus greenhouses.



Figure 22: Inconfidentes Campus vegetable garden, shed made of reused materials and herbal store.



Figure 23: Inconfidentes Campus dry toilet at Agroecology Sector.



Figure 24: Inconfidentes Campus Visconde de Mauá student building natural ventilation and lighting.



Figure 25: Machado Campus hanging garden.



Figure 26: Inconfidentes Campus Visconde de Mauá student building solar heating system.



Figure 27: Machado Campus hydroponic photovoltaic system.



Figure 28: Inconfidentes Campus Visconde de Mauá student building new photovoltaic panels.

Description:

Most IFSULDEMINAS buildings have green building elements in place. The new constructions observe sustainable aspects and the old ones are adapted by the General Coordination of Construction and Infrastructure. Source: IFSULDEMINAS.

Template for Evidence(s) UI GreenMetric Questionnaire

University : IFSULDEMINAS
Country : BRAZIL
Web Address : <https://www.ifsuldeminas.edu.br/index.php>

[2] Energy and Climate Change (EC)

[2.10] Greenhouse Gas Emission Reduction Program

Table 4 List of greenhouse gas emission sources (Woo & Choi, 2013)

	Emission data	Definition
Scope 1	Stationary combustion	Stationary combustion refers to the burning of fuels to produce electricity, steam and heat in a fixed location, such as boilers, burners, heaters, kilns, and engines.
	Mobile combustion	Burning of fuels by institution-owned transportation devices
	Process emissions	Direct greenhouse gas (GHG) emissions from physical or chemical processes rather than from fuel combustion
	Fugitive emissions	Hydrofluorocarbon releases during the use of refrigeration and air conditioning equipment and methane leakage from natural gas transport
Scope 2	Purchased electricity	Indirect GHG emissions resulting from the generation of the electricity purchased and used by the institution
Scope 3	Waste	Indirect GHG emissions resulting from the incineration or landfill of institution's solid waste
	Purchased waste	Indirect GHG emissions resulting from the generation of water supply purchased and used by the institution
	Commuting	Indirect GHG emissions resulting from regular commuting from and to institutions by students and employees (i.e., reducing regular commuting by using shared vehicles, carpooling)
	Air travel	Indirect GHG emissions resulting from air travels paid by institutions (i.e., reducing the number of staff air travel opportunities)



Figure 1: Machado Campus [investment in research for portable energy-efficient electric roaster that replaces gas-fired roasters.](#)



Figure 2: Machado Campus bike path with 2 kilometers in length.



Figure 3: Carmo de Minas Campus photovoltaic panels for solar energy production through the [IF Solar Program](#).



Figure 4: Poços de Caldas Campus water tanks for rainwater storage through the [IF Pluvial Program](#).



Figure 5: Machado Campus guidance to limit technical visits to 150 km per week.



Figure 6: Passos Campus new photovoltaic panels.

--	--

Description:

IFSULDEMINAS runs programs to reduce greenhouse gas emissions that cover the 3 Scopes defined in Table 4. The IF Solar Program meets Scopes 1 and 2, avoiding stationary combustion and reducing electricity purchases. The IF Pluvial Program meets Scope 3, reducing the purchase of drinking water. IFSULDEMINAS' policy of encouraging the use of bicycles, with the construction of cycle lanes and appropriate signage on campuses meets Scope 3.

The Innovation Pole linked to the Brazilian Company for Research and Industrial Innovation (Embrapii) is made up of specific technological competences from the Federal Institutes of Education, Science and Technology of the Ministry of Education. The work is focused on meeting the demands of the productive sector, for research, development and innovation (RD&I) and professional training for RD&I activities in the industry. This investment by IFSULDEMINAS results in equipment like the one in Figure 1. Available at: <https://portal.ifsuldeminas.edu.br/index.php/polo>.

Template for Evidence(s) UI GreenMetric Questionnaire

University : IFSULDEMINAS
Country : BRAZIL
Web Address : <https://www.ifsuldeminas.edu.br/index.php>

[2] Energy and Climate Change (EC)

[2.11] Total Carbon Footprint (CO₂ Emission in the Last 12 Months, in m³)

Campus	Electricity	
	Consumption (kWh)	CO ₂ Emission (t)
Example	1.633.286	1.372,0
Inconfidentes	395.116	331,9
Machado	492.730	413,9
Muzambinho	833.215	699,9
Passos	113.652	95,5
Poços de Caldas	182.622	153,4
Pouso Alegre	162.193	136,2
Carmo de Minas	40.170	33,7
Três Corações	56.008	47,0
Reitoria	89.825	75,5
Total	2.365.531	1.987,0

Campus	Buses			
	Amount	Trips	Distance (km)	CO ₂ Emission (t)
Example	15	150	5	270,0
Inconfidentes	12	50	2,8	40,3
Machado	12	50	3,0	43,2
Muzambinho	26	50	2,5	78,0
Passos				0,0
Poços de Caldas				0,0
Pouso Alegre				0,0
Carmo de Minas				0,0
Três Corações				0,0
Reitoria				0,0
Total	50	150	-	161,5

Campus	Cars		
	Amount	Distance (km)	CO2 Emission (t)
Example	2.000	5	960,0
Inconfidentes	297	2,8	79,8
Machado	301	3,0	86,6
Muzambinho	635	2,5	152,5
Passos	51	0,7	3,4
Poços de Caldas	56	0,5	2,7
Pouso Alegre	51	0,7	3,4
Carmo de Minas	24	0,4	0,9
Três Corações	26	2,4	6,1
Reitoria	38	0,7	2,5
Total	1.479	13,7	338,0

Campus	Motorcycles		
	Amount	Distance (km)	CO2 Emission (t)
Example	4.000	5	960,0
Inconfidentes	61	2,8	8,2
Machado	91	3,0	13,0
Muzambinho	114	2,5	13,7
Passos	69	0,7	2,3
Poços de Caldas	24	0,5	0,6
Pouso Alegre	4	0,7	0,1
Carmo de Minas	4	0,4	0,1
Três Corações	12	2,4	1,4
Reitoria	4	0,7	0,1
Total	382	-	39,5

Campus	Total CO2 Emission (t)
Example	3.562,0
Inconfidentes	460,2
Machado	556,7
Muzambinho	944,1
Passos	101,2
Poços de Caldas	156,7
Pouso Alegre	139,8
Carmo de Minas	34,8
Três Corações	54,5
Reitoria	78,1
Total	2.526,1

IFSULDEMINAS CO2 Emissions (t)

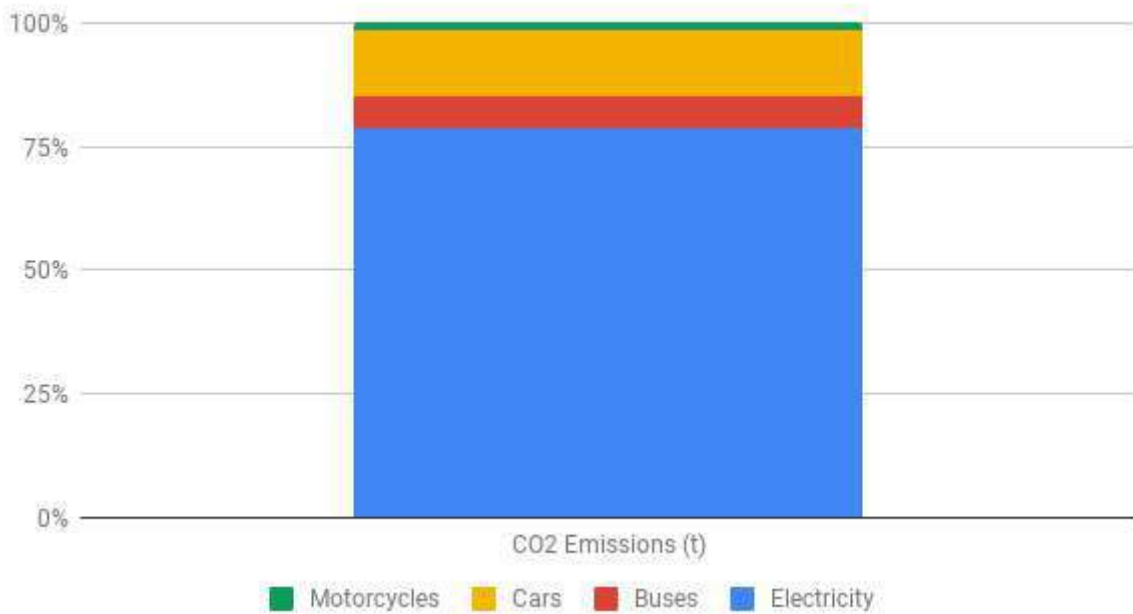

Description

IFSULDEMINAS carbon footprint is **2,526.1 tons of CO₂**. Electricity represents 78.66% of all emissions, followed by cars (13.38%), buses (6.39%) and motorcycles (1.56%). Results calculated using Appendix 3 of the GreenMetric World University Rankings UI 2022 Guideline. Source: IFSULDEMINAS Campi.

Template for Evidence(s) UI GreenMetric Questionnaire

University : IFSULDEMINAS
Country : BRAZIL
Web Address : <https://www.ifsuldeminas.edu.br/index.php>

[2] Energy and Climate Change (EC)

[2.13] The Number of Innovative Program(s) in Energy and Climate Change



Figure 1: IFSULDEMINAS [IFSOLAR](#) is the project for the [bidding, acquisition and installation of photovoltaic solar plants](#) for the production of solar energy in IFSULDEMINAS, used by public institutions throughout Brazil. Its main objectives are the installation of photovoltaic systems for the generation of electric energy, the follow-up via online monitoring of the performance and economy of the installed systems, the contribution to the reduction of CO2 emissions through the generation of clean energy, the increase of sustainability indices and savings on electricity costs for the network of Federal Institutes and other institutions. For more information, visit the [Energy Management Report 2019/2020](#).



Figure 2: IFSULDEMINAS [IFPLUVIAL](#) is the project for the use of rainwater, with the objective of implementing and/or adapting systems for capturing, storing and using rainwater in order to use it for cleaning external areas (patios and streets), for irrigation (gardens and plantations), in animal facilities (freestall, hospital and veterinary clinic), in the

preservation of hydro sanitary conditions, that is, health and hygiene (toilets and urinals) and for technical reserve of fire fighting. In 2021, IFPLUVIAL project was one of the winners of the [Award for Good Environmental Practices "Sanitation Beyond Basics"](#).



Figure 3: IFSULDEMINAS [Demonstrative Forest Restoration Units \(UDs\)](#) aiming at the development of research to define the best restoration techniques for the Atlantic Forest biome and which have lower costs. With the results of research in the UD, the aim is to give scale and accessibility to the restoration for producers who need to regularize the environmental liabilities of their properties within the area of influence of the [Plano Conservador da Mantiqueira \(PCM\)](#), a program that aims to restore 1.5 million hectares. The DUs were implemented in the Campi Inconfidentes, Machado and Muzambinho of IFSULDEMINAS with technical and financial support from the non-governmental organization The Nature Conservancy (TNC) and are part of the actions of the PCM. With the first results of the research carried out in the UD, in 2021, the [1st Restaura Mantiqueira Seminar](#) was held, with the theme "Opportunities, challenges, teaching and extension in the decade of restoration", an event organized by the managers of the UD of IFSULDEMINAS, TNC, WWF, WRI and Conservador da Mantiqueira, in addition to the support of several partners. In 2022, the Demonstration Units were featured in an edition of the TV program [Globo Rural](#).



Figure 4: Electric mobility project [“Poços + Inteligente”](#), a partnership between DME, City Hall, PUC Minas and IFSULDEMINAS, will allow residents and tourists to recharge their electric cars for free at the three charging points. The electric mobility project is a pioneer in the region and was one of 30 projects across the country, approved by the National Electric Energy Agency (ANEEL).

Description:

IFSULDEMINAS has sustainability in its own Mission, and develops several programs and projects related to energy and climate change mitigation, such as these four described.

Source: IFSULDEMINAS.

Template for Evidence(s) UI GreenMetric Questionnaire

University : IFSULDEMINAS
Country : BRAZIL
Web Address : <https://www.ifsuldeminas.edu.br/index.php>

[2] Energy and Climate Change (EC)

[2.14] Impactful University Program(s) on Climate Change

	
<p>Figure 1: IFSULDEMINAS Energy Management Report 2019/2020.</p>	<p>Figure 2: Poços de Caldas Campus “Poços + Inteligente” electric mobility project inaugurates electro-stations on November 6th.</p>
	
<p>Figure 3: Poços de Caldas Campus Technical Specialist Course in Photovoltaic Solar Energy.</p>	<p>Figure 4: Inconfidentes Campus 1st Seminar "Mantiqueira Restoration" - Opportunities, Challenges, Teaching, and</p>

[Extension in the Decade of Restoration.](#)



Figure 5: [Conservador da Mantiqueira Plan plans to recover 1000ha of land in 2021.](#)

Figure 6: [IFSULDEMINAS IF Pluvial project is one of the winning projects of Sisema's V Award for Good Environmental Practices.](#)



Figure 7: Poços de Caldas Campus [Laboratory of Energy Efficiency and Renewable Energies \(LEFFER\)](#).

Figure 8: Poços de Caldas Campus [Project IFSolares is presented in a webinar of the National Electric Energy Agency \(ANEEL\).](#)



Figure 9: Machado Campus Nucleus of study and research of productive environmental zoning.



Figure 10: Passos Campus [Renewable Energy Systems Electrician course](https://portal.ifsuldeminas.edu.br).

Description:

IFSULDEMINAS works strongly in projects that involve the production of renewable energy, mainly photovoltaic, and in recycling and water conservation. The highlights are the IF Solar project, which significantly changed the production of solar energy in the country with the installation of photovoltaic panel plants in several public institutions; the IF Solares project, from the Poços de Caldas Campus, which operates in the area of energy efficiency through the Reference Center for Photovoltaic Solar Energy and the Energy Efficiency and Renewable Energies Laboratory (LEFEER), also offering the Technical Specialist course in Solar Energy Photovoltaic; the IF Pluvial project, for the reuse of rainwater, which provides for the storage of 1,300 m³ in the IFSULDEMINAS units; and the Conservador da Mantiqueira Plan, of the Municipality of Extrema, which has the support of IFSULDEMINAS in teaching, research and extension, highlighting the Demonstrative Unit of Inconfidentes and the Restaura Mantiqueira Seminar (attached). These actions by IFSULDEMINAS involve the provision of training, educational materials and activities to the surrounding communities, at national, regional and international levels. Source: IFSULDEMINAS.

Template for Evidence(s) UI GreenMetric Questionnaire

University : IFSULDEMINAS
Country : BRAZIL
Web Address : <https://www.ifsuldeminas.edu.br/index.php>

[3] Waste (WS)

[3.1] 3R (Reduce, Reuse, Recycle) Program for University's Waste

	
<p>Figure 1. Inconfidentes Campus selective collection actions.</p>	<p>Figure 2: IFSULDEMINAS waste collection.</p>
	
<p>Figure 3: e-Waste collection.</p>	<p>Figure 4: Machado Campus garbage disposals made of recycled soda bottles.</p>



Figure 5: Aluminum cans ring pull collection program.



Figure 6: Inconfidentes Campus Social Coins Program.



Figure 7: Carmo de Minas Campus can seal collector.



Figure 8: Carmo de Minas Campus trash cans for the selective collection of waste.



Figure 9: Inconfidentes Campus aluminum cans ring pull and aluminum medicine packaging collected.



Figure 10: ACAMPA truck collecting material for selective collection at the Rectory.



Figure 11: IFSULDEMINAS campaign posters to wash your hands and not waste food.



Figure 12: Machado Campus e-Waste project.



Figure 13: Inconfidentes Campus student recyclable gymkhana.



Figure 14: "Cool Cap" program.



Figure 15: "Friend Seal" Project.



Figure 16: Pouso Alegre Campus collection of aluminum seals, plastic caps, used oil and electronic waste.



Figure 17: Inconfidentes Campus alcohol distiller.



Figure 18: Inconfidentes Campus alcohol distiller.



Figure 19: IFSULDEMINAS starts distribution of alcohol gel in the south of MG.



Figure 20: Pouso Alegre Campus liquid soap production.



Figure 21: Rectory can seal collector for the "Friend Seal" Project.



Figure 22: Poços de Caldas Campus



Figure 23: Inconfidentes Campus [collection of aluminum cans and medicine packs](#).



Figure 24: Inconfidentes Campus decorative flowers made from pet bottles.



Figure 25: IFSULDEMINAS [mischaracterization of clothes for donation at Muzambinho Campus](#).

MINISTÉRIO DA EDUCAÇÃO
SECRETARIA EDUCAÇÃO PROFISSIONAL E TECNOLÓGICA INSTITUTO
FEDERAL DE EDUCAÇÃO, CIÊNCIA E TECNOLOGIA DO SUL DE MINAS
GERAIS
EDITAL Nº 15/2021

PROCESSO SELETIVO PARA INTERESSADAS EM PARTICIPAR COMO ALUNAS DE CURSO DE FORMAÇÃO INICIAL E CONTINUADA (FIC) NO CURSO "UM NOVO OLHAR PARA A RECICLAGEM" NO MUNICÍPIO DE INCONFIDENTES - MG.

O INSTITUTO FEDERAL DE EDUCAÇÃO, CIÊNCIA E TECNOLOGIA DO SUL DE MINAS GERAIS – Campus INCONFIDENTES toma público a abertura de inscrição para o Curso de Formação Inicial e Continuada (FIC) "UM NOVO OLHAR PARA A RECICLAGEM" para Mulheres em Situação de Vulnerabilidade Social do Município de Inconfidentes-MG.

1.OBJETIVOS

O presente Edital tem por objetivo a abertura de período de inscrição e seleção de mulheres para o curso de Formação Inicial e Continuada (FIC) acima especificado. O curso é inteiramente gratuito e aberto a comunidade externa e interna do IFSULDEMINAS, contanto que sejam respeitados os pré-requisitos mínimos.

2.DO CURSO

2.1 OBJETIVOS:

Capacitar mulheres a partir de 16 anos para pensar na sustentabilidade ambiental, gerenciamento de resíduos e de recursos utilizados em seu dia a dia, bem como isso impacta na sua saúde e de sua família.

2.2. O curso será ofertado no modelo on-line, 5 horas por semana, conforme especificado na tabela a seguir:

CURSO	MODALIDADE	CARGA HORÁRIA SEMANAL	CARGA HORÁRIA TOTAL	PERÍODO
Um Novo Olhar para a Reciclagem	On-line	5 horas	60 h	Mão a Julho de 2021

Figure 26: Inconfidentes Campus [Public notice n. 15/2021 - Project "A new look at recycling"](#).



Figure 27: Machado Campus school garbage disposal posters.



Figure 28: Machado Campus campaign to collect paper for recycling.



Figure 29: Inconfidentes Campus used light bulb collection point - [Reciclus](#).



Figure 30: Inconfidentes Campus recyclable materials sent to the Rectory.



Figure 31: IFSULDEMINAS and Federal Revenue announce the [Transformar Sustentável](#) Program.



Figure 32: Projects of the Transformar Sustentável Program: composting from tobacco and supplements, mischaracterization of clothing, production of alcohol gel from drinks, reconfiguration of TV Boxes into minicomputers.



Figure 33: Project Recycling Cans, Recycling Knowledge and Project IFSULTampinhas at the Três Corações Advanced Campus.



Figure 34: Collection of batteries and electronic waste at the Três Corações Advanced Campus.

Description:

IFSULDEMINAS has several actions, in all its units, that encourage students, servers and employees to participate in waste recycling programs. In the annex is the Draft of the Public Call for Selection of Associations and Cooperatives for the Selective Solidarity Collection at the Rectory. Source: IFSULDEMINAS.

Figure 1. Inconfidentes Campus selective collection actions

Inconfidentes Campus glass collection project (bottles, glasses, pots, etc.) for correct disposal, open to the participation of the community in general (Figure 25), active since October 2018, has already correctly allocated more than 820 kg of glass. In partnership with the Cooperative and the Dairy, the glasses delivered for correct destination, compatible with those used in the sector are sterilized and reused - since the beginning of the project, in 2018, more than 140 glass jars have been reused, having to purchase only the covers.

Figure 2: IFSULDEMINAS waste collection

In Brazil, there is a Federal law that obliges all units to waste collection and send the recyclable material to cooperatives. Altogether, there are six associations that receive the waste discarded by IFSULDEMINAS. This is also a way of collaborating with the generation of income for these institutions: Jacutinga Recycling Production Cooperative, Machadense Solid Waste Recycling Association (AMARE), Organization Center for Recyclable Waste Pickers in Southwest Minas Gerais, Cooperative of Recyclable Material Workers in Poços de Caldas (Reciclar Action), Pouso Alegre Recyclable Material Collectors Association (ACAMPA) and Três Corações Recyclable Material Collectors Association (ASCAMT). [Link 1](#) - [Link 2](#) - [Link 3](#)

Figure 3: e-Waste collection

All units collect e-waste and forward it to Inatel. Inatel has a large project to reuse electronic waste. [Link 1](#) - [Link 2](#)

Figure 4: Machado Campus garbage disposals made of recycled soda bottles

Project realized in Machado Campus.

Figures 5, 7 and 13: Aluminum cans ring pull collection program

All units have aluminum cans ring pull collection program, according to the covenant with Arteris. [Link 1](#)
At the end of 2019, the collection of aluminum bottle seals and medicine cartons (18 2-liter PET bottles and a 100-liter trash bag full of blisters) was sent to Hospital das Clínicas Samuel Libânio in Pouso Alegre / MG, to be exchanged for wheelchairs. [Link 2](#)

Figure 6: Inconfidentes Campus Social Coins Program

Inconfidentes Campus students can exchange recyclable material for social coins that can be used in photocopies at the institution. [Link 1](#)

Figure 8: ACAMPA truck collecting material for selective collection at the Rectory

The Rectory has been conducting selective collection since 2012. It separates wet and dry waste and weekly the garbage is removed by ACAMPA (Pouso Alegre Recyclable Material Collectors Association) truck. It also collects electronic waste (batteries) through an agreement with Inatel and separates the coffee grounds, and the generation, in a week, is approximately 36 kilos. The material is sent to Campus Inconfidentes for the production of organic fertilizer.

Servers can also bring recyclable waste produced at home to the Institute. Only for the separation of recyclable materials, a room of five square meters was built. Plastics, lids, pots, pet packaging (soft drinks, oil, vinegar, milk,

etc.), product bottles, glass, disposable cups, paper, cardboard, aluminum cans, among other materials are considered recyclable.

The partnership with Acampa began on February 16, 2013, through a public call to select associations and cooperatives of collectors of recyclable materials able to receive the waste produced at the Rectory. The destination records of the materials were made from 2014 and account for 9.5 tons until 2016. And, only in 2017, until the month of July, 4.1 tons of materials were registered by the association that were sent through the selective collection carried out at IFSULDEMINAS. [Link 1](#) - [Link 2](#)

Figure 9: IFSULDEMINAS campaign posters to wash your hands and not waste food

Institutional Campaign : Do Not Waste Food . Banners installed in restaurants on all campuses.

Figure 10: Machado Campus e-Waste project.

Machado Campus e-Waste project to collect and properly dispose of e-waste executed with abroad students from Goias state. [Link 1](#)

Figure 11: Inconfidentes Campus student recyclable gymkhana

Recyclable gymkhana organized by the students of the Institutional Program of Teaching Initiation Scholarship (PIBID) - Degree in Biological Sciences of the campus Inconfidentes at the State School Juvenal Brandão in Ouro Fino / MG, in June 2019, where there was a collection of more than 2 thousand and 800 kilos of recyclable materials such as cardboard, PET bottles, packaging for cleaning products, scrap and electronic material.

Figure 12: “Cool Cap” program

Since April 2020, IFSULDEMINAS, through the Foundation for Support to the Development of Extension, Research, Vocational and Technological Education (FADEMA), has been part of the Tampinha Legal Program, which is the largest socio-environmental educational program in the plastic processing industry from Latin America, and consists of the collection of plastic caps that are exchanged for resources for assistance entities.

Figure 14: Pouso Alegre Campus collection of aluminum seals, plastic caps, used oil and electronic waste

Face-to-face classes at the Pouso Alegre Campus have been suspended since March due to the Covid-19 pandemic, but the campaigns for the Sustainable Logistics Plan continue. Aluminum seals, plastic caps, used oil and electronic waste are being collected. [Link 1](#)

Figure 15 to 17: Inconfidentes Campus alcohol distiller

Inconfidentes Campus have a alcohol distiller, to alcoholic beverages apprehended by the Brazil Federal Police and also remains of cachaça production from local producers. The distilled product is used in laboratories and for cleaning. More than 1,500 liters of alcohol have been used since the beginning of the project (2014)

In 2020, since March, 7,134 liters of 70% alcohol gel were produced, which were sent to the IFSULDEMINAS Rectory, which was in charge of logistics for institutional donations. More than 200 institutions from 61 cities have already received alcohol gel 70% of IFSULDEMINAS, which is highlighted in the Brazilian press for its actions to combat the COVID-19 pandemic. [Link 1](#) - [Link 2](#) - [Link 3](#) - [Link 4](#) - [Link 5](#)

Figure 18: Pouso Alegre Campus liquid soap production.

Among the actions to combat the coronavirus promoted by IFSULDEMINAS, the Pouso Alegre Campus was responsible for the production of five thousand liters of liquid soap that were donated to more than 200 entities in 40 municipalities in Minas Gerais. The production of the soap was carried out by Pouso Alegre Campus servers, in the chemistry labs of the campus, where the filling was also carried out. [Link 1](#)

Template for Evidence(s) UI GreenMetric Questionnaire

University : IFSULDEMINAS
Country : BRAZIL
Web Address : <https://www.ifsuldeminas.edu.br/index.php>

[3] Waste (WS)

[3.2] Program to Reduce the Use of Paper and Plastic on Campus

	
<p>Figure 1: IFSULDEMINAS Request Management System - SISREQ.</p>	<p>Figure 2: Standard n. 287/2018 and Standard n. 109/2019.</p>
	
<p>Figure 3: IFSULDEMINAS mug usage policy.</p>	<p>Figure 4: "Adopt a Mug" campaign.</p>



Figure 5: Rectory paper with FSC seal.



Figure 6: Unified Public Administration System - SUAP. Standard n. 1.971/2019.



Figure 7: Two-sided printing awareness poster - Campus Machado



Figure 8: IFSULDEMINAS [online enrollment in technical, undergraduate and graduate courses.](#)



Figure 9: IFSULDEMINAS [starts issuing digital diplomas for graduates of higher education courses.](#)



Figure 10: IFSULDEMINAS [virtual warehouse.](#)



Figure 11: Distribution of reusable mugs to replace disposable plastic cups at the Três Corações Advanced Campus.



Figure 12: IFSULDEMINAS Student Aid System, without the need for paper documents.

Description:

Figure 1: SISREQ, SUAP and Student Aid systems

IFSULDEMINAS use computerized systems that minimize or eliminate unit paper impressions. [SISREQ](#) - [SUAP](#) - [Student Aid System](#)

Figure 2: Standard n. 287/2018 and Standard n. 109/2019.

Standard n. 287/2018 establish the mandatory delivery of the final version of the undergraduate course conclusion paper (TCC) by students, only digitally, at Inconfidentes Campus. Standard n. 109/2019 prohibits the use of disposable cups, straws and plastic stirrers in the restaurant institution and at events promoted for the internal public at Poços de Caldas Campus. [Standard n. 287/2018](#) - [Standard n. 109/2019](#)

Figure 3: IFSULDEMINAS mug usage policy.

Poços de Caldas Campus held an awareness week against the use of disposable items. [Link 1](#)

Figure 4: “Adopt a Mug” campaign.

Pouso Alegre CAMpus encourages students and employees to use mugs instead of disposable cups. [Link 1](#)

Figure 5: Rectory paper with FSC seal

All paper still purchased by IFSULDEMINAS has the FSC - Forest Stewardship Council seal requirement.

Figure 6: Standard n. 1.971/2019

IFSULDEMINAS, In order to comply with the legislation in force, started from January 1, 2020 to process its processes through virtual means. Thus, there is no more use of paper and, in this case, the process is renamed 'Electronic Process'. The objective of this change, in addition to meeting the legislation, is to gain greater control, efficiency and agility in the execution of processes. [Link 1](#)

Template for Evidence(s) UI GreenMetric Questionnaire

University : IFSULDEMINAS
Country : BRAZIL
Web Address : <https://www.ifsuldeminas.edu.br/index.php>

[3] Waste (WS)

[3.3] Total Volume Organic Waste Produced

Type of waste	amount (ton)				
	total	reduced	reused	down-cycled	up-cycled
organic	100				100
refectory	100				100
plant matter					
animal					
paper					
other organics					

Description:

IFSULDEMINAS produces a large amount of organic matter, but a large study of the quantities generated and treated or intended for treatment has not yet been carried out.

These various examples of waste generated or treated by IFSULDEMINAS, or intended for external treatment, are found in templates 3.1, 3.2, 3.5, 3.8, 3.11 and 3.12.

Data obtained during practice with students of the subject "Sustainable Solid Waste Management" of the Environmental Management Technology course (62.98 kg daily multiplied by 30 days for 10 academic months).

Source: Poços de Caldas Campus.

Template for Evidence(s) UI GreenMetric Questionnaire

University : IFSULDEMINAS
Country : BRAZIL
Web Address : <https://www.ifsuldeminas.edu.br/index.php>

[3] Waste (WS)

[3.4] Total Volume Organic Waste Treated

Type of waste	amount (ton)				
	total	reduced	reused	down-cycled	up-cycled
organic	250				250
refectory	100				100
plant matter					
animal					
paper					
other organics					
tobacco	150				150

Description:

IFSULDEMINAS produces a large amount of organic matter, but a large study of the quantities generated and treated or intended for treatment has not yet been carried out.

These various examples of waste generated or treated by IFSULDEMINAS, or intended for external treatment, are found in templates 3.1, 3.2, 3.5, 3.8, 3.11 and 3.12.

Data obtained during practice with students of the subject "Sustainable Solid Waste Management" of the Environmental Management Technology course (62.98 kg/daily multiplied by 30 days for 10 academic months).

Source: Poços de Caldas Campus.

Template for Evidence(s) UI GreenMetric Questionnaire

University : IFSULDEMINAS
 Country : BRAZIL
 Web Address : <https://www.ifsuldeminas.edu.br/index.php>

[3] Waste (WS)

[3.5] Organic Waste Treatment



Figure 1: Trés Corações Campus composting.



Figure 2: Muzambinho Campus poultry composting.



Figure 3: Poços de Caldas Campus food waste destination.



Figure 4: Muzambinho Campus composting.



Figure 5: Inconfidentes Campus overlapping bed system for pigs.



Figure 6: Muzambinho Campus Composting Sector.



Figure 7: Inconfidentes Campus Agroecology Sector evapotranspiration pit.



Figure 8: Carmo de Minas Campus composting and vegetable garden.



Figure 9: Passos Campus restaurant oil collection.



Figure 10: Machado Campus students composting project.



Figure 11: Muzambinho Campus swine waste treatment.



Figure 12: Inconfidentes Campus Agroforestry System (SAF).



Figure 13: Inconfidentes Campus fixed box coffee dryer (static dryer).



Figure 14: Inconfidentes Campus Olive and Agroecology sectors composting.



Figure 15: Machado Campus vermicomposting sector of organic waste generated.



Figure 16: Poços de Caldas Campus cooking oil collection point for recycling.



Figure 17: Inconfidentes Campus [composting of tobacco seized by the Federal Revenue and donated to IFSULDEMINAS.](#)



Figure 18: Muzambinho Campus [composting of tobacco seized by the Federal Revenue and donated to IFSULDEMINAS.](#)



Figure 19: Machado Campus [composting of tobacco seized by the Federal Revenue and donated to IFSULDEMINAS.](#)



Figure 20: Pouso Alegre Campus [used cooking oil collection campaign.](#)



Figure 21: Machado Campus worm farm at compost sector.



Figure 22: Machado Campus collection of used oil for soap production.



Figure 23: Carmo de Minas Campus reuse of waste from the canteen and planting of vegetables from compost piles.



Figure 24: Inconfidentes Campus cleaning of a dam with the destination of vegetable matter for composting.



Figure 25: Organic fertilizer produced by composting at Campus Muzambinho.



Figure 26: Campus Muzambinho [acquires machinery that reduces organic compost production time by 75%](#).

Description

Figure 1: Três Corações Campus composting

Vermiculture, worms for organic waste treatment.

Figures 2 and 4: Muzambinho Campus poultry composting

Muzambinho Campus Poultry sector composter produces 3 tons of compost every 3 months.

Figure 3: Poços de Caldas Campus decrease in food waste

Poços de Caldas Campus has a partnership for the destination of organic waste from the restaurant. Waste is separated and leftover food is donated to pig farmers in the region.

Figure 5: Inconfidentes Campus overlapping bed system for pigs

Inconfidentes Campus organic swine compost is used in orchards and coffee plantations.

Figure 6: Muzambinho Campus Composting Sector

Muzambinho Campus Composting Sector uses the maximum of plant residues and animal manure possible to produce its mass. Leaves that are collected in the roads and courtyards of the campus, straw resulting from lawn mowing, palm leaves and branches resulting from pruning, coffee husks, cattle manure, poultry manure, poultry litter, goat manure, manure from the biodigester of pig farms and others.

Figure 7: Inconfidentes Campus Agroecology Sector evapotranspiration pit

Inconfidentes Campus Agroecology Sector owns over 2.4 hectares in which it has the following sectors: bioconstruction, dry bathroom waste disposal drum, evapotranspiration sumps, biodigester, herb and spice sensory garden, SAF (Agroforestry System) biofertilizers and beekeeping.

Figure 8: Carmo de Minas Campus composting and vegetable garden

Carmo de Minas Campus interdisciplinary students perform composting for vegetable production.

Figure 9: Passos Campus restaurant oil collection

Passos Campus has a partnership for the collection of kitchen oil from the campus restaurant.

Figure 10: Machado Campus students composting project

Machado Campus Second Technology Innovation Award. The winner team project was to develop a temperature and moisture control for composting systems.

Figure 11: Muzambinho Campus swine waste treatment

Muzambinho Campus has an anaerobic digester through piston flow that has the ability to process 1,570 kg of solid waste, producing 8,500 liters of biofertilizer and 118 m³ of biogas, daily.

Figure 12: Inconfidentes Campus Agroforestry System (SAF)

Inconfidentes Campus implemented, in 2018, cultures of fruit and timber trees, pork beans, moringa, pumpkin, watermelon and banana. It will still demand actions over the years. The SAF area is also used as the field of experiments related to the evolution of soil quality and forest composition of species to conclude course completion works (TCC) of higher courses on campus.

Figure 13: Inconfidentes Campus fixed box coffee dryer (static dryer)

Inconfidentes Campus has a fixed box coffee dryer. This dryer has the characteristic of maintaining the quality of the coffee, reducing expenses. It is sustainable, as it makes it possible to use both the firewood from the coffee plantation itself and the straw from the peeling of the fruit.

Figure 14: Inconfidentes Campus Olive and Agroecology sectors composting

Inconfidentes Campus Olive and Agroecology sectors composting uses branches, leaves, pruning material and garden cleaning, and is responsible for providing humus from the decomposition of organic matter, used in the institution's cultivation and nursery areas.

Template for Evidence(s) UI GreenMetric Questionnaire

University : IFSULDEMINAS
Country : BRAZIL
Web Address : <https://www.ifsuldeminas.edu.br/index.php>

[3] Waste (WS)

[3.6] Total Volume Inorganic Waste Produced

Type of waste	amount (ton)				
	total	reduced	reused	down-cycled	up-cycled
inorganic non-toxic	34				34
electronic waste	34				34
metals					
glasses					

Description:

IFSULDEMINAS produces a large amount of inorganic waste, but a large study of the quantities generated and treated or intended for treatment has not yet been carried out.

These various examples of waste generated or treated by IFSULDEMINAS, or intended for external treatment, are found in templates 3.1, 3.2, 3.5, 3.8, 3.11 and 3.12.

Data obtained during practice with students of the subject "Sustainable Solid Waste Management" of the Environmental Management Technology course (22.87 kg daily multiplied by 30 days for 10 academic months).
Source: Poços de Caldas Campus.

Template for Evidence(s) UI GreenMetric Questionnaire

University : IFSULDEMINAS
 Country : BRAZIL
 Web Address : <https://www.ifsuldeminas.edu.br/index.php>

[3] Waste (WS)

[3.7] Total Volume Inorganic Waste Treated

Type of waste	amount (ton)				
	total	reduced	reused	down-cycled	up-cycled
inorganic non-toxic	34				34
electronic waste	34				34
metals					
glasses					

Description:

IFSULDEMINAS produces a large amount of inorganic waste, but a large study of the quantities generated and treated or intended for treatment has not yet been carried out.

These various examples of waste generated or treated by IFSULDEMINAS, or intended for external treatment, are found in templates 3.1, 3.2, 3.5, 3.8, 3.11 and 3.12.

Data obtained during practice with students of the subject "Sustainable Solid Waste Management" of the Environmental Management Technology course (22.87 kg daily multiplied by 30 days for 10 academic months).

Source: Poços de Caldas Campus.

Template for Evidence(s) UI GreenMetric Questionnaire

University : IFSULDEMINAS
Country : BRAZIL
Web Address : <https://www.ifsuldeminas.edu.br/index.php>

[3] Waste (WS)

[3.8] Inorganic Waste Treatment



Figure 1: IFSULDEMINAS Electronic Junk Collection Week.

Veículo da CRC INAC que realizou a retirada dos bens



Inconfidentes, 26 de agosto de 2021.

Figure 2: Inconfidentes Campus Information Technology sector disposal of electronic materials



Figure 3: Inconfidentes Campus solidary selective collection made by the ACAMARE.

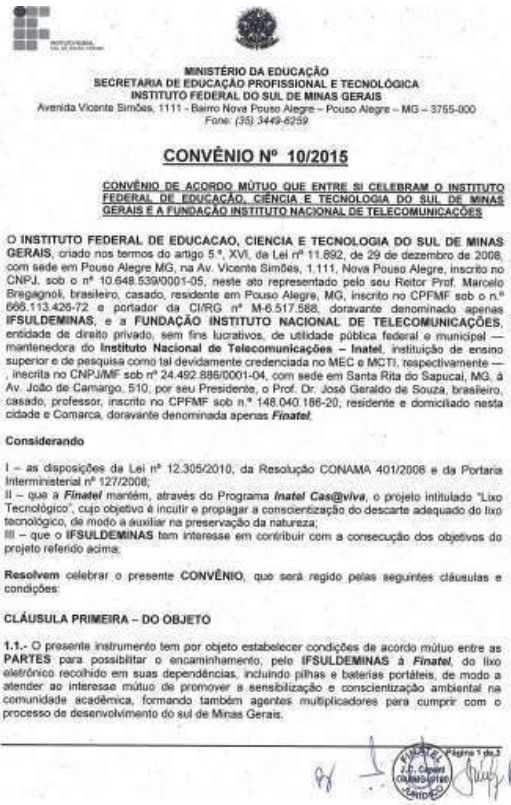

Figure 4: IFSULDEMINAS agreement with INATEL.



Figure 5: Passos Campus A3P best practices award.



Figure 6: Machado Campus students academic work on the disposal of electronic waste.



Figure 7: Poços de Caldas Campus collection point for cells and batteries.



Figure 8: Rectory collection point for cells and batteries.



Figure 9: Machado Campus electronic waste collection.



Figure 10: Machado Campus ecopoint.



Figure 11: [Electronic Waste Collection Week](#) at the Carmo de Minas Advanced Campus.



Figure 12: Campus Machado project in partnership with the city hall to [collect electronic waste expands recycling bins](#).

Description

IFSULDEMINAS has several actions, in all its units, for the treatment of inorganic waste. In the annex, there is the Draft of the Agreement between IFSULDEMINAS and INATEL for the proper collection and disposal of batteries and electronic waste. Source: IFSULDEMINAS.

Figures 1 and 4: IFSULDEMINAS Electronic Junk Collection Week

IFSULDEMINAS Electronic Junk Collection Week delivers to INATEL reuse project equipment and materials collected in the units. Students specialized in the electronic area analyze the electronic materials collected, use pieces that work and assemble other equipment that are donated to poor students. The material that is no longer useful is intended for the companies that do the disposal service. [Link 1](#)

Figure 2: Inconfidentes Campus Information Technology sector disposal of electronic materials

The disposal of IT assets is carried out in accordance with Decree No. 9,373, of May 11, 2018 and also in accordance with Normative Guideline No. 3 of the IFSULDEMINAS Information Technology Directorate. In 2019, a process for the disposal of IT assets was carried out at Campus Inconfidentes, in which the Ministry of Science, Technology, Innovation and Communication - MCTIC indicated that the items downloaded should be donated to CRC-INAC, represented by the Nova Ágora de Cidadania Institute. , through the Federal Government's Digital Inclusion program.

Figure 3: Inconfidentes Campus solidary selective collection made by the ACAMARE

Inconfidentes Campus waste generated is removed by Ouro Fino Recyclable Material Collectors Association (ACAMARE). Altogether, there are six associations that receive the waste discarded by IFSULDEMINAS. This is also a way of collaborating with the generation of income for these institutions: Jacutinga Recycling Production Cooperative, Machadense Solid Waste Recycling Association (AMARE), Organization Center for Recyclable Waste Pickers in Southwest Minas Gerais, Cooperative of Recyclable Material Workers in Poços de Caldas (Reciclar Action), Pouso Alegre Recyclable Material Collectors Association (ACAMPA) and Três Corações Recyclable Material Collectors Association (ASCAMT). [Link 1](#) - [Link 2](#) - [Link 3](#)

Figure 5: Passos Campus A3P best practices award

Passos Campus project "2RComp - Recycling and Reuse of obsolete computers" was awarded with the Best Practices Award for the Environmental Agenda in Public Administration (A3P). [Link 1](#) - [Link 2](#)

Figure 6: Machado Campus students academic work on the disposal of electronic waste

Machado Campus students had an article approved at the 3rd National Congress of Education. The work on electronic waste aimed to mobilize people and make them aware of the correct disposal of this waste. [Link 1](#)

Template for Evidence(s) UI GreenMetric Questionnaire

University : IFSULDEMINAS
Country : BRAZIL
Web Address : <https://www.ifsuldeminas.edu.br/index.php>

[3] Waste (WS)

[3.9] Total Volume Toxic Waste Produced

Type of waste	amount (ton)				
	total	reduced	reused	down-cycled	up-cycled
toxic	1.2				1.2
batteries	1.2				1.2
laboratory					
biological					
fluorescent lamps					

Description:

IFSULDEMINAS produces toxic waste, but a large study of the quantities generated and treated or intended for treatment has not yet been carried out.

These various examples of waste generated or treated by IFSULDEMINAS, or intended for external treatment, are found in templates 3.1, 3.2, 3.5, 3.8, 3.11 and 3.12.

Data obtained from [Contract 0201/2022](#), for collection, transportation, treatment and disposal services of chemical and biological waste, hospital waste (sharps/infectious) inert and non-inert waste A (AI AND AII), B (BI and BII) to Poços de Caldas Campus of IFSULDEMINAS.

Source: Poços de Caldas Campus.

Template for Evidence(s) UI GreenMetric Questionnaire

University : IFSULDEMINAS
Country : BRAZIL
Web Address : <https://www.ifsuldeminas.edu.br/index.php>

[3] Waste (WS)

[3.10] Total Volume Toxic Waste Treated

Type of waste	amount (ton)				
	total	reduced	reused	down-cycled	up-cycled
toxic	1.2				1.2
batteries	1.2				1.2
laboratory					
biological					
fluorescent lamps					

Description:

IFSULDEMINAS produces toxic waste, but a large study of the quantities generated and treated or intended for treatment has not yet been carried out.

These various examples of waste generated or treated by IFSULDEMINAS, or intended for external treatment, are found in templates 3.1, 3.2, 3.5, 3.8, 3.11 and 3.12.

Data obtained from [Contract 0201/2022](#), for collection, transportation, treatment and disposal services of chemical and biological waste, hospital waste (sharps/infectious) inert and non-inert waste A (AI AND AII), B (BI and BII) to Poços de Caldas Campus of IFSULDEMINAS.

Source: Poços de Caldas Campus.

**Template for Evidence(s)
UI GreenMetric Questionnaire**

University : IFSULDEMINAS
Country : BRAZIL
Web Address : <https://www.ifsuldeminas.edu.br/index.php>

[3] Waste (WS)

[3.11] Toxic Waste Treatment



Figure 1: Muzambinho Campus bromatology laboratory.



Figure 2: Inconfidentes Campus toxic waste disposal.



Figure 3: Inconfidentes Campus Certificate of collection and decontamination of lamps



Figure 4: Machado Campus toxic waste disposal instructions.



Figure 5: Machado Campus disposal of fluorescent lamps.



Figure 6: Machado Campus disposal of fluorescent lamps.



Figure 7: Inconfidentes Campus batteries delivery container.



Figure 8: Inconfidentes Campus banner for discarding expired and discontinued medication.



Figure 9: Rectory batteries delivery container.



Figure 10: Poços de Caldas Campus batteries delivery container.

PROJETO Campo Limpo

RECEBIMENTO DE EMBALAGENS DE AGROTÓXICOS USADAS

NO SETOR DE MECANIZAÇÃO DO IFSULDEMINAS - CAMPUS MUZAMBINHO

QUINTA-FEIRA, 16/09/21, DAS 08 ÀS 16 HORAS

TIPOS DE EMBALAGENS DE AGROTÓXICOS E CONDIÇÕES PARA RECEBIMENTO:

- Embalagens rígidas (galões, litros, etc) vazias: devem estar triplíce lavadas e inutilizadas (furadas), separando os frascos e as tampas;
- Embalagens flexíveis não laváveis vazias: acondicionadas em sacos impermeáveis;
- Embalagens com restos de produtos vencidos: embalagem original e identificável;
- Caixas de papelão.

INFORMAÇÕES: (35) 3571-1478 ou (35) 3571-3136

Será emitido RECIBO independente da apresentação da nota fiscal e da revenda onde foi adquirido o produto.



REALIZAÇÃO: MUZAMBINHO, EMATER Minas Gerais, INSTITUTO FEDERAL Sul de Minas Gerais, inpev, CMMA

APOIO: SINDICATO RURAL, IMZ, Verde+campo, cooopé, MINAS FEEL, agronegocios, AGROOLIVEIRA

Figure 11: Muzambinho Campus [receipt of pesticide containers used for proper disposal.](#)

pró.ambiental Certificado de Destinação Final CDF nº 457533/2020

Página 1 de 2

Período: 01/10/2020 até 29/12/2020

Pró-Ambiental Tecnologia Ltda - 30128, CPF/CNPJ 06.030.279/0001-32 certifica que recebeu, em sua unidade de Lavras - MG, do Gerador indicado e no período relacionado, para tratamento e destinação final, os resíduos listados abaixo.

Identificação do Gerador

Razão Social: IFSULDEMINAS - Campus Inconfidentes - 111658 CPF/CNPJ: 10.648.539/0004-58
Endereço: Praça Tiradentes Município: Inconfidentes UF: MG

Identificação dos Resíduos

Resíduo	Classe	Quantidade	Unidade	Tecnologia
1. 20012(1*) - Lâmpadas fluorescentes, de vapor de sódio e mercúrio e de luz mista	Classe I	832	Unidade	Triagem e Transporte

Observações

Declaração.
Este documento (CDF) certifica o recebimento e a respectiva destinação final dos resíduos e rejeitos acima relacionados, utilizando-se as tecnologias mencionadas e a validade desta informação está restrita aos resíduos aqui declarados e a suas respectivas quantidades, sob as penas da lei.
Lavras, 29/12/2020

[Assinatura]

Responsável Técnico
José Zeca Pimentel
Diretor
33097/D

MTRs incluídos
2012043187

Rodovia Ferraão Dias, nº 5/N - Engenho da Serra - km 702 Cep 37200000 - Lavras - MG

Figure 12: Inconfidentes Campus fluorescent lamp decontamination certificate.

Produtor Rural

Devolva as embalagens vazias de agrotóxico

"Faça a triplíce lavagem, antes de entregar as embalagens."

Dia: 29 de julho de 2021
Horário: Das 9h às 16h
Local: ASSOPRO (Associação dos Pequenos Produtores de Ouro Fino)
Endereço: Rodovia MG 290 - Km 53 - Bairro São Judas



Figure 13: Inconfidentes Campus [incentive to return pesticide containers.](#)



Figure 14: Inconfidentes Campus [action collects more than 400 kilos of pesticide containers.](#)

Reciclus

Lâmpadas compactas

Lâmpadas tubulares

Reciclus



Figure 25: Inconfidentes Campus used light bulb collection point - [Reciclus.](#)



Figure 26: Inconfidentes [Campus Clean Field Day.](#)



Figure 27: [Clean Field Project](#) receives pesticide packaging at the Muzambinho Campus.



Figure 28: Construction of the new Chemical Warehouse at the Poços de Caldas Campus.

Description

Figures 1 and 2: Muzambinho Campus bromatology laboratory.

IFSULDEMINAS has several laboratories that perform or proper handling of their waste. [Link 1](#)

Muzambinho Campus hired a company specialized in the management, handling, packaging, transportation, treatment and final disposal of Class 1 waste from campus laboratories. [Link 2](#)

There is a place of accommodation for toxic waste where IFSULDEMINAS teams generate daily efforts to perform the correct disposal at specialized companies (Figure 2, Inconfidentes Campus toxic waste disposal).

Figures 3, 5 and 6: Inconfidentes Campus Certificate of collection and decontamination of lamps

IFSULDEMINAS is replacing incandescent and fluorescent lamps on all campuses with LED lamps, which are more economical and efficient. Machado campus developed a process of hiring a specialized company, as well as the follow-up of the action, so that the waste treatment was done in the institution itself. Thus, it performed in an environmentally correct way the disposal of 3,370 fluorescent lamps of varied models.

Figure 4: Machado Campus toxic waste disposal instructions.

Machado Campus has a toxic waste disposal instructions, explaining that residues such as chemical reagents, sulfuric acid, hydrochloric acid, leftover samples, oils, among others, which are generated in laboratories, cannot be disposed of in landfills, sanitary landfills or in the sewage network. Therefore, they must be disposed of correctly.

Figure 7, 9 and 10: Inconfidentes Campus batteries delivery container

IFSULDEMINAS has batteries collection containers on all of its campuses. Inconfidentes Campus batteries collection program, in partnership with the City Hall of Inconfidentes and the DMAAE Ouro Fino, open to the participation of the community in general, which has already correctly sent more than 300 kg of material. Currently, delivery is made to the Intermunicipal Consortium for Sustainable Environmental Development - CIDAS in Ouro Fino / MG.

Figure 8: Inconfidentes Campus banner for discarding expired and discontinued medication

Inconfidentes Campus program for correct disposal of expired and discontinued medicine, including medicine packaging, open to the participation of the community in general.

Template for Evidence(s) UI GreenMetric Questionnaire

University : IFSULDEMINAS
 Country : BRAZIL
 Web Address : <https://www.ifsuldeminas.edu.br/index.php>

[3] Waste (WS)

[3.12] Sewage Disposal



Figure 1: Muzambinho Campus swine waste treatment.



Figure 2: Inconfidentes Campus livestock waste treatment.



Figure 3: Inconfidentes Campus dairy waste treatment.



Figure 4: Machado Campus coffee washing waste treatment.



Figure 5: Muzambinho Campus waste treatment.



Figure 6: Muzambinho Campus waste treatment.



Figure 7: Inconfidentes Campus construction of the ecological septic tank.



Figure 8: Inconfidentes Campus Milk Cattle sector ecological septic tank.



Figure 9: Inconfidentes Campus seedlings irrigated with milk residues.



Figure 10: Machado Campus construction of Sewage Treatment Network in Center of Excellence of Coffee.



Figure 11: Machado Campus sewage treatment system with septic tank, anaerobic filter and sink.



Figure 12: Machado Campus sewage treatment system with septic tank, anaerobic filter and sink.



Figure 13 : Carmo de Minas Campus septic tanks.



Figure 14: Poços de Caldas Campus [Rural Sanitation and Environmental Education Project](#).

Description:

Figure 1: Muzambinho Campus swine waste treatment

Muzambinho Campus has an anaerobic digester through piston flow that has the ability to process 1,570 kg of solid waste, producing 8,500 liters of biofertilizer and 118 m³ of biogas, daily.

Figure 2: Inconfidentes Campus livestock waste treatment

At IFSULDEMINAS, two projects contribute significantly to the preservation of water resources, showing how it is possible to associate research, development and milk production in a sustainable way. [Project Video](#)

Figure 3: Inconfidentes Campus dairy waste treatment

Campus Inconfidentes dairy sector generates a lot of serum, and this waste is treated and the water reused.

Figure 4: Machado Campus coffee washing waste treatment.

Machado Campus reuse of waste water from coffee washing in Campus Machado facilities.

Figure 5: Muzambinho Campus waste treatment

Muzambinho Campus sanitary waste and Free Stall milking parlor treatment

Figure 6: Muzambinho Campus waste treatment

Muzambinho Campus sanitary waste from female and male accommodation treatment.

Figure 7: Inconfidentes Campus construction of the ecological septic tank

Inconfidentes Campus Agroecology Sector ecological evapotranspiration tank (BET) with banana trees.

Figure 8: Inconfidentes Campus Milk Cattle sector ecological septic tank

Inconfidentes Campus Milk Cattle sector tire-built ecological septic tank for sewage treatment.

Figure 9: Inconfidentes Campus seedlings irrigated with milk residues

Inconfidentes Campus use of dairy whey residue in forest seedlings and also as a food supplement to treat pigs from a local farmer.

Template for Evidence(s) UI GreenMetric Questionnaire

University : IFSULDEMINAS
Country : BRAZIL
Web Address : <https://www.ifsuldeminas.edu.br/index.php>

[4] Water (WR)

[4.1] Water Conservation Program and Implementation

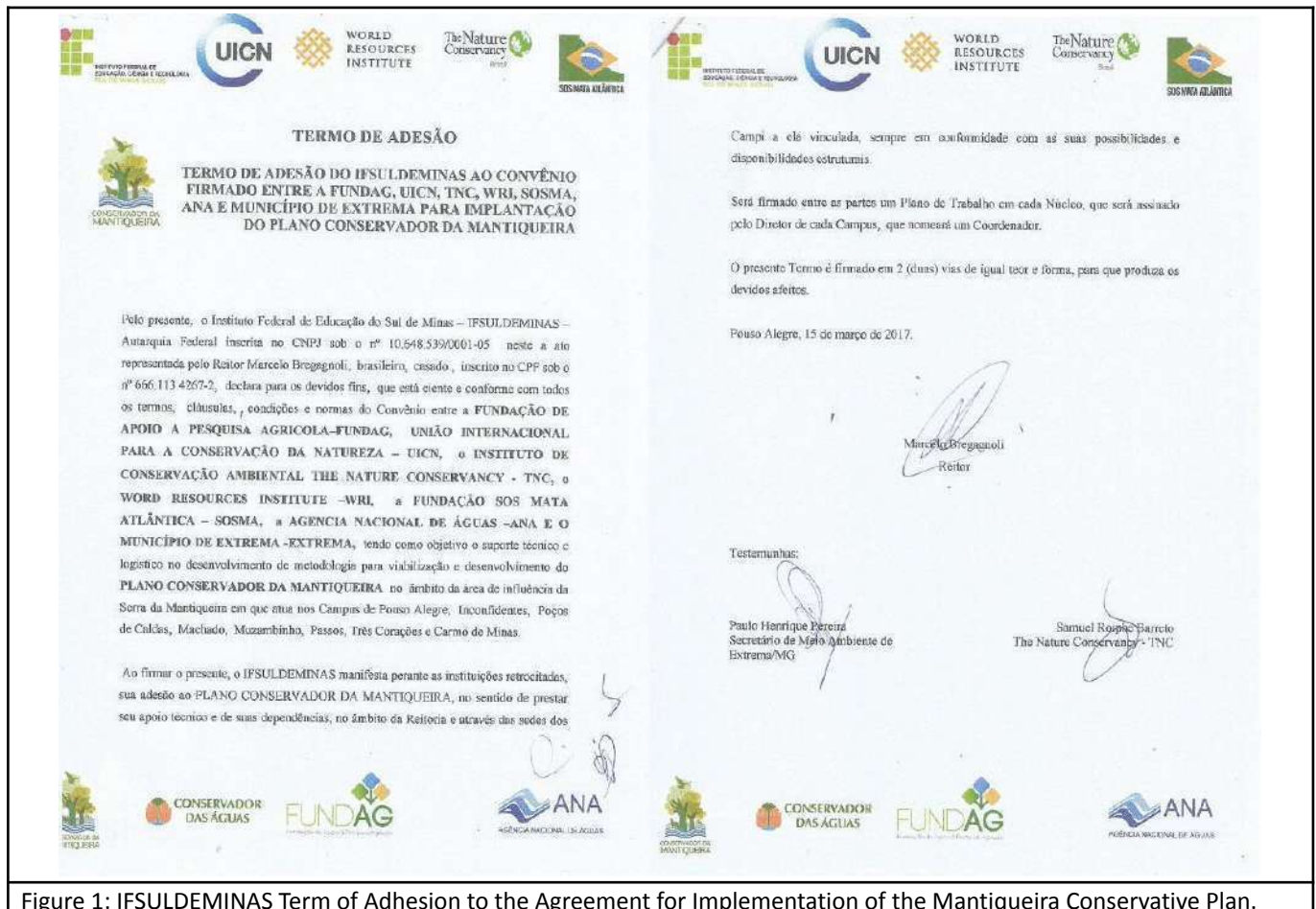

Figure 1: IFSULDEMINAS Term of Adhesion to the Agreement for Implementation of the Mantiqueira Conservative Plan.



Figure 2: First meeting of the Mantiqueira Conservative Plan at Campus Poços de Caldas.



Figure 3: IFSULDEMINAS gathers NGOs and municipalities to make feasible the Mantiqueira Conservative.



Figure 4: Meeting between Campus and Inconfidentes City Hall.



Figure 5: Forest Restoration Course at Muzambinho Campus.

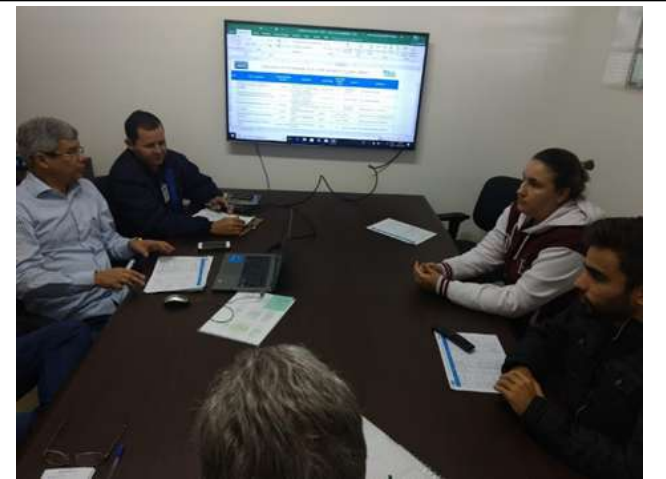

Figure 6: Pro-Mananciais Meeting.



Figure 7: "Our Water, Our Future" Project presentation.



Figure 8: Course "New opportunities in reforestation: financial income and increased water in rural property".



Figure 9: Campus Muzambinho actions to improve the quality of drinking water.



Figure 10: Muzambinho Campus IFRefloresta Project.



Figure 11: Inconfidentes Campus recovery and transformation of pasture area in ecological corridor and isolation of pasture area with erosion for natural regeneration.



Figure 12: Inconfidentes Campus implementation of the Demonstration Unit for Forest Restoration.



Figure 13. Inconfidentes Campus monitoring of the Demonstration Unit of Forest Restoration after 8 months (August 2020).



Figure 14: Inconfidentes Campus recovery of the riparian forest of the Mogi Guaçu River at the Farm School.



Figura 15: Inconfidentes Campus ecobarrier installed on the Mogi Guaçu River.



Figure 16: Inconfidentes Campus location of springs in the Farm School area.



Figure 17: Machado Campus spring recovery.



Figure 18: Machado Campus recovery of water sources.



Figure 19: Machado Campus [drone designed to monitor water quality.](#)



Figure 20: Carmo de Minas Campus water storage cisterns with a capacity of 80,000 liters.



Figure 21: Muzambinho Campus Forest Restoration Course, promoted by the Mantiqueira Conservative Project.



Figure 22: Machado Campus fencing and planting trees to recover water sources.



Figure 23: Muzambinho Campus actions in favor of the conscientious consumption of water resources.



Figure 24: Inconfidentes Campus monitoring of the Demonstration Unit in Forest Restoration (after 12 months)



Figure 25: Inconfidentes Campus monitoring of the Demonstration Unit in Forest Restoration (after 19 months, August 2021).

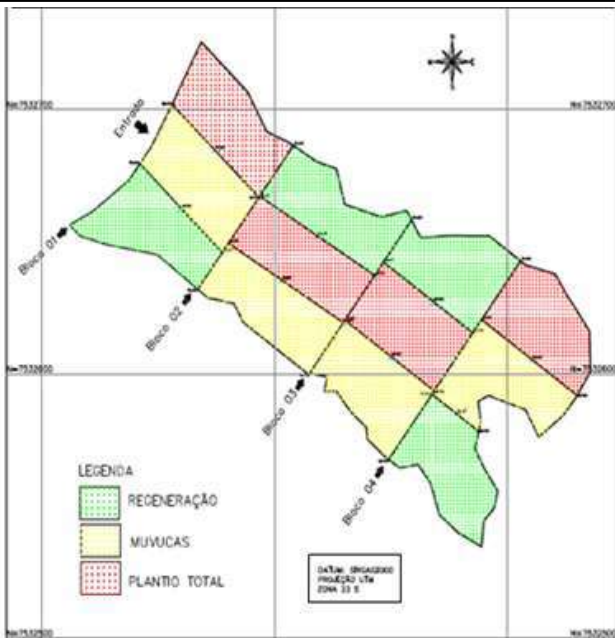

Figure 26: Inconfidentes Campus twelve sampling units of the Demonstration Unit in Forest Restoration.



Figure 27: Inconfidentes Campus [1st Seminar "Mantiqueira Restoration" - Opportunities, Challenges, Teaching, and Extension in the Decade of Restoration.](#)



Figure 28: Machado Campus planting native seedlings.



Figure 29: Machado Campus revitalization of springs.

Description

Figure 1: IFSULDEMINAS Term of Adhesion to the Agreement for Implementation of the Mantiqueira Conservative Plan

Since March 2017, IFSULDEMINAS have an agreement to implement the [Mantiqueira Conservative Plan](#). There are already several actions on campuses in relation to the plan, with emphasis on the implementation of the

Demonstration Unit at Inconfidentes Campus in December 2019, which is an area of 1.5 hectares where three techniques for restoring native vegetation are studied (muvuca, planting direct and conduction of natural regeneration).

Figure 2: Campus Poços de Caldas holds the first meeting of the Mantiqueira Conservative Plan

IFSULDEMINAS - Poços de Caldas Campus, in partnership with the Environment Secretariat of Extrema, is executing the Mantiqueira Conservative project, which is an expansion plan for the Conservative Water Project, held in Extrema. The project is 10 years old and was awarded internationally, being a reference for all of Brazil, having support from several national and international institutions.

Figure 3: Mantiqueira Conservative Plan and Water Conservative Plan

Through a partnership between the Institute, the City Council of Extrema, the Research Support Foundation, the International Union for Conservation of Nature, The Nature Conservancy (TNC), the World Resource Institute (WRI), the SOS Mata Foundation Atlântica and the National Water Agency, the eight IFSULDEMINAS campuses became nuclei of the project with the objective of guiding and guiding the actions in their areas of coverage.

The main objective of the Mantiqueira Conservancy Plan (PCM) is to promote forest restoration of native species in about 1,200,000 hectares in the area of influence of the Serra da Mantiqueira in the more than 280 municipalities of the States of Minas Gerais, São Paulo and Rio de Janeiro of January, using the expertise of the municipality of Extrema in the implementation of the Conservative Water Project, the first Brazilian experience of forest restoration project using the PSA mechanism, as well as support for the implementation of the Atlantic Forest Municipal Plan (PMMA). Available at: <https://portal.ifsuldeminas.edu.br/index.php/ultimas-noticias-ifsuldeminas/78-noticias-da-prodi/1581-conservacao-ambiental>.

Figure 4: Meeting between Campus and Inconfidentes City Hall discusses draft law of the Mantiqueira Conservative

Plan and Meeting discusses proposals for legislation that will regulate the Mantiqueira Conservative Plan in Municipalities. Available at: <https://inconfidentes.mg.gov.br/noticias/533-equipe-discute-minuta-de-lei-para-implantacao-de-projeto-conse rvador-das-aguas.html>.

Figure 5: IFSULDEMINAS- Campus Muzambinho receives final stage of the forest restoration course of the Mantiqueira Conservative Project

The Muzambinho Campus held the Forest Restoration Course, promoted by the Mantiqueira Conservative Project. In addition to professors, IFSULDEMINAS administrative technicians, the event was attended by environmental secretaries from cities in the region, representatives of the Association of Municipalities of the Mogiana Microregion (AMOG) and NGOs related to environmental preservation. The objective of the course was to train IFSULDEMINAS technicians and people related to environmental preservation in the Serra da Mantiqueira Region, so that they are multipliers of the course in their municipalities of origin, having as main object the Mantiqueira Conservative Plan. Source: IFSULDEMINAS.

Figure 6: IFSULDEMINAS is COPASA's partner in the "Pro Mananciais" Program

The Pro Mananciais is based on the previous programs of protection of springs of the COPASA, legislation, national and state documents and the "Cultivating Good Water" Program of the State of Minas Gerais. The program has in its conception: the culture of sustainability; awareness raising, mobilization and environmental education actions; valuing knowledge and beliefs of communities; encouragement to change habits and customs; ethics of care; the collective construction of the sense of belonging to the hydrographic microbasin; and shared responsibility. Source: IFSULDEMINAS.

Figure 7: "Our Water, Our Future" Project presentation

IFSULDEMINAS representatives participated in the presentation of the project "Our Water, Our Future", from Pouso Alegre (MG), for rural producers in the city. IFSULDEMINAS is one of the project partners, together with Emater-MG and the international organization The Nature Conservancy. This was the fourth presentation of the project in central rural neighborhoods of Pouso Alegre and about 80 producers were present during these meetings. Available at:

<https://portal.ifsuldeminas.edu.br/index.php/ultimas-noticias-ifsuldeminas/115-teste-noticias-gerais/2776-sustentabilidade>.

Figure 8: Course "New opportunities in reforestation: financial income and increased water in rural property"

The course is destined primarily to municipal managers and students. Let's work to conserve our forests and waters! Available at: <https://portal.ifsuldeminas.edu.br/index.php/noticias/721-ate-2-de-agosto>.

Figure 9: Campus Muzambinho actions to improve the quality of drinking water

Since the construction of the Water Treatment Plant, several actions have been taken to provide better water quality on campus. Comparing the images, it is clear that the permanent protection area was already in a very advanced reconstruction process. Available at: <https://www.muz.ifsuldeminas.edu.br/ceam2/265-ceam-artigos/2333-aco-es-para-a-melhoria-na-qualidade-da-agua-para-o-consumo-na-instituicao>.

Figure 10: Muzambinho Campus IRefloresta Project.

The IRefloresta Project was created through initiatives by civil servants who defend environmental causes, with the objective of conserving and restoring the campus water resources through the forest restoration of the permanent preservation areas of the campus.

Figure 11: Inconfidentes Campus recovery of degraded areas

Ecological corridor of forest located close to swine. The area (1.7 ha) was enclosed between the two fragments, in addition to the construction of terraces and water dams upstream of the area in order to reduce the speed of runoff that descended in the area to be regenerated. The area has been regenerating naturally since 2016.

Recovery of degraded pastures and the presence of erosion in furrows right of the road that cuts through the School Farm to reach the dairy cattle sector. The area of 1.52 hectares was surrounded to allow natural regeneration in 2016 and in December 2019 a demonstration unit was implemented to assess the potential of three techniques for the recovery of degraded areas (natural regeneration, planting of seedlings and muvuca) with potential for restoration of the forest within the area of influence of the Mantiqueira Conservative Plan.

Figures 12 and 13: Inconfidentes Campus implementation of the Demonstration Unit for Forest Restoration

In December 2019, a Demonstration Unit for Forest Restoration was installed at Inconfidentes Campus School Farm, with an area of 1.52 hectares, which will serve as a laboratory to check how nature reacts to different reforestation techniques. The initiative is part of the Mantiqueira Conservative Plan, being the third area implemented in Brazil in 2019.

Figure 14: Inconfidentes Campus recovery of the riparian forest of the Mogi Guaçu River at the Farm School

Recovery of riparian forest on the Mogi Guaçu River, in 2017, with the planting of 300 seedlings of native species.

Figura 15: Inconfidentes Campus ecobarrier installed on the Mogi Guaçu River

Ecobarrier installed on the Mogi Guaçu River, to collect larger waste.

Figure 16: Inconfidentes Campus location of springs in the Farm School area

Inconfidentes Campus School Farm has eight cataloged springs: 5 (five) of them are preserved and 3 (three) are disturbed, but none degraded.

Figure 21: Muzambinho Campus Forest Restoration Course, promoted by the Mantiqueira Conservative Project

The Muzambinho Campus held the Forest Restoration Course, promoted by the Mantiqueira Conservative Project. In addition to professors, IFSULDEMINAS administrative technicians, the event was attended by environmental secretaries from cities in the region, representatives of the Association of Municipalities of the Mogiana Microregion (AMOG) and NGOs related to environmental preservation. The objective of the course

was to train IFSULDEMINAS technicians and people related to environmental preservation in the Serra da Mantiqueira Region, so that they are multipliers of the course in their municipalities of origin, having as main object the Mantiqueira Conservative Plan. Available at: <https://muz.ifsuldeminas.edu.br/index.php/gerais/5957-conservador-da-mantiqueira>.

Figure 23: Muzambinho Campus actions in favor of the conscientious consumption of water resources

To ensure the efficient use of water resources in the institution, IFSULDEMINAS – Campus Muzambinho has created a series of actions to save, control and treat water sources and raise awareness. Available at: <https://www.muz.ifsuldeminas.edu.br/noticias/3462-no-dia-mundial-da-agua-conheca-nossas-acoes-em-prol-do-consumo-consciente-de-recursos-hidricos>

Template for Evidence(s) UI GreenMetric Questionnaire

University : IFSULDEMINAS
Country : BRAZIL
Web Address : <https://www.ifsuldeminas.edu.br/index.php>

[4] Water (WR)

[4.2] Water Recycling Program Implementation



Figure 1: Campus Inconfidentes rain harvesting system.



Figure 2: Campus Muzambinho rain harvesting system.



Figure 3: Campus Machado first invention patent, a water-free coffee peeler machine.



Figure 4: IFpluvial project.



Figure 5: Inconfidentes Campus rainwater reservoir tank.



Figure 6: Machado Campus rainwater reservoir tanks.



Figure 7: Muzambinho Campus rainwater reservoir tanks.



Figure 8: Passos Campus rainwater reservoir tanks.



Figure 9: Poços de Caldas Campus rainwater reservoir tanks.



Figure 10: Pouso Alegre Campus rainwater reservoir tanks.



Figure 11: Rectory rainwater reservoir tank.



Figure 12: Três Corações Campus rainwater reservoir tanks.



Figure 13: Carmo de Minas Campus rainwater reservoir tanks.



Figure 14: Carmo de Minas Campus rain harvesting system.



Figure 15: Muzambinho Campus recycling of wastewater from biodigesters (biofertilizer for fertigation).



Figure 16: Inconfidentes Campus Wetland System installed in the dairy sector.



Figure 17: Machado Campus new rainwater reservoir tanks.



Figure 18: Rectory sign indicating reused water tap.



Figure 19: Rectory new rain harvesting system.



Figure 20: Poços de Caldas Campus rainwater reservoir tanks.



Figure 21: Construction of a new rainwater reservoir with a capacity of 500 thousand liters on the Muzambinho Campus.

Consumo acumulado de 2022 em m³

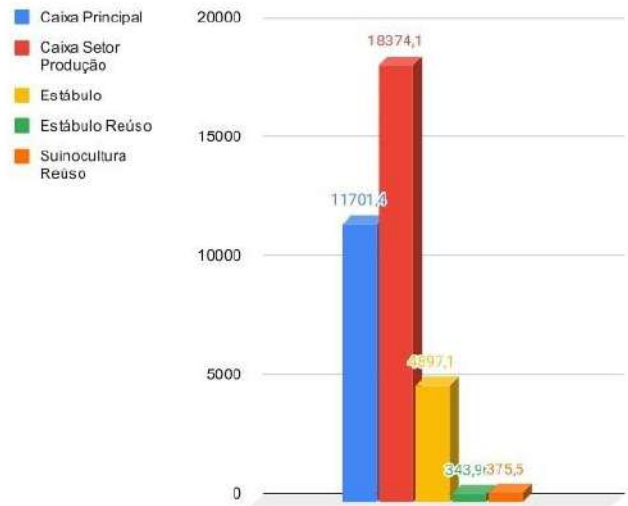

Figure 22: Accumulated water consumption from rainwater reservoirs on the Machado Campus.

Description

Figure 1: Campus Inconfidentes rain harvesting system

Rainwater catchment system in Milk Cattle and INCETEC, in the Pedagogical Block of Environmental Management, in the Fruit and Vegetable Processing (PFH) sector and already in viability for other sectors. In the PFH, 5,000 liters to receive and store and another 1,000 liters which is the discharge supply - all piping and storage box in the slab is individual, there is no distribution of reuse water for potable purposes (sinks). In the GA Pedagogical block, 15,000 liters already installed and awaiting the installation of another box of 15,000 liters. Source: Campus Inconfidentes.

Figure 2: Campus Muzambinho rain harvesting system

With the capture of rainwater from the facilities, Campus Muzambinho reuses 80,000 liters of water. 50,000 liters in the Free Stall facilities being used for cleaning the facilities; 20,000 liters in gardening and landscaping sector used to perform irrigation in nurseries and 10,000 liters in hospital also used for cleaning the premises. Recycling wastewater from biodigesters generates 300,000 liters per month of biofertilizer, which is applied to campus agricultural areas improving soil fertility and decreasing chemical fertilizer use. Source: Campus Muzambinho.

Figure 3: Campus Machado first invention patent, a water-free coffee peeler machine

IFSULDEMINAS received last September its first patent. The National Institute of Intellectual Property (INPI) has recognized the inventive property of a waterless coffee peeler, a project developed in 2015 through a public-private partnership. Available at: <https://portal.mch.ifsuldeminas.edu.br/noticias/2227-patente>. Video: <http://g1.globo.com/mg/sul-de-minas/jornal-da-eptv-2edicao/videos/v/maquina-que-prometedescascar-cafe-s-em-usar-agua-e-desenvolvida-em-machado-mg/4337429/>.

Figures 4 to 14: IFpluvial Project

IFPLUVIAL project plans to double reuse water catchment capacity at IFSULDEMINAS by end of 2019. The objective of the institutional project is to implement and / or adapt, in all nine units of the institution, rainwater collection, storage and use systems in order to use it to clean external areas (courtyards and streets), irrigation (gardens and plantations), animal facilities (freestall, hospital and veterinary clinic), preservation of water and sanitary conditions, ie health and hygiene (toilets and urinals) and for fire fighting technical reserve. Available at:

<https://portal.ifsuldeminas.edu.br/index.php/ultimas-noticias-ifsuldeminas/78-noticias-da-prodi/3077-ifpluvial>.

Figure 15: Muzambinho Campus recycling of wastewater from biodigesters (biofertilizer for fertigation)

In Muzambinho Campus, the recycling of wastewater from biodigesters generates 300,000 liters per month of biofertilizer that is applied in agricultural areas of the campus, improving soil fertility and reducing the use of chemical fertilizers.

Figure 16: Inconfidentes Campus Wetland System installed in the dairy sector

In the Inconfidentes Campus dairy sector there is the use of a cultivated bed system (wetland) of vegetable species in tanks with the proposal of filtering the wastewater generated by cleaning the equipment and washing the place. After treatment, the water flows back into the Mogi Guaçu river.

Template for Evidence(s) UI GreenMetric Questionnaire

University : IFSULDEMINAS
 Country : BRAZIL
 Web Address : <https://www.ifsuldeminas.edu.br/index.php>

[4] Water (WR)

[4.3] Water-Efficient Appliances Usage



Figure 1: Rectory time delay water taps.



Figure 2: Rectory toilet water box flush.



Figure 3: Campus Machado distributed spray nozzles to outsourced cleaning staff.



Figure 4: Campus Inconfidentes micro sprinklers irrigation.



Figure 5: Campus Inconfidentes drip irrigation.



Figure 6: Campus Machado tap with faucet aerator.



Figure 7: Campus Pouso Alegre tap with cable ties.



Figure 8: Campi Carmo de Minas and Três Corações taps.



Figure 9: Muzambinho Campus micro sprinklers irrigation.



Figure 10: Rectory toilet flushing with double activation.



Figure 11: Machado Campus [technological innovation of a coffee pulper with zero water consumption](#).

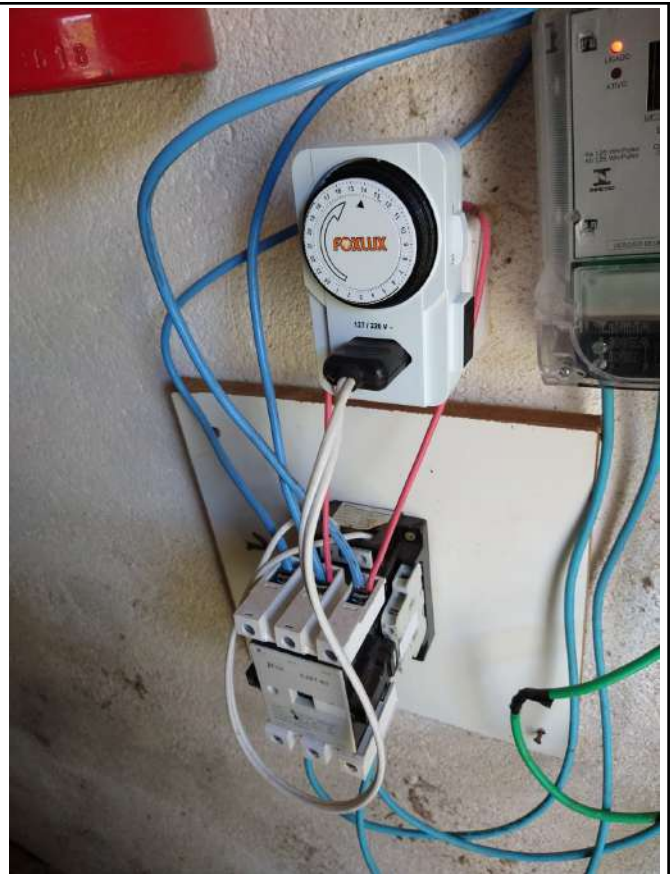

Figure 12: Machado Campus artesian well timer to turn off at peak hours and save energy.



Figure 13: Poços de Caldas Campus auto-sensor activated water taps.



Figure 14: Poços de Caldas Campus toilet flushing with double activation.

Description

IFSULDEMINAS campi have various types of water-efficient installations and appliances, avoiding waste. Time delay water taps and auto-sensor activated water taps are present in toilets and bathrooms, as well as toilet flushing with double activation and box flushes. Pouso Alegre Campus put cable ties on taps (Figure 7), which reduces water consumption by almost 70%. Plantation irrigation systems are also present with drip and micro sprinklers (figures 4, 5 and 9), as well as water pump timers. Source: IFSULDEMINAS.

Template for Evidence(s) UI GreenMetric Questionnaire

University : IFSULDEMINAS
Country : BRAZIL
Web Address : <https://www.ifsuldeminas.edu.br/index.php>

[4] Water (WR)

[4.4] Consumption of Treated Water (m³)

IFSULDEMINAS Treated Water Consumption (m ³)											
Year	Months	Total	CDM	TCO	INC	MCH	MUZ	PAS	PCS	POA	RET
2022	oct	3.611	313	170	1.876	55	140	289	442	218	108
	nov	2.924	325	76	1.374	39	69	329	451	227	34
	dec	3.433	321	89	1.911	53	137	320	290	273	39
2023	jan	2.822	253	54	1.681	20	62	327	325	61	39
	feb	2.193	314	40	1.230	6	47	21	401	97	37
	mar	4.025	376	108	2.175	36	64	329	399	460	78
	apr	3.736	324	104	2.261	60	100	119	438	299	31
	may	4.112	230	91	2.416	51	128	232	405	465	94
	jun	4.051	345	168	2.189	59	130	370	306	405	79
	jul	4.819	482	168	2.691	45	129	318	429	468	89
	aug	4.327	777	205	1.973	51	107	320	429	372	93
	sep	4.481	510	234	2.320	63	52	407	392	389	114
	Total	44.534	4.570	1.507	24.097	538	1.165	3.381	4.707	3.734	835
	Average	3.711	381	126	2.008	45	97	282	392	311	70

Treated Water Consumption 2022-2023

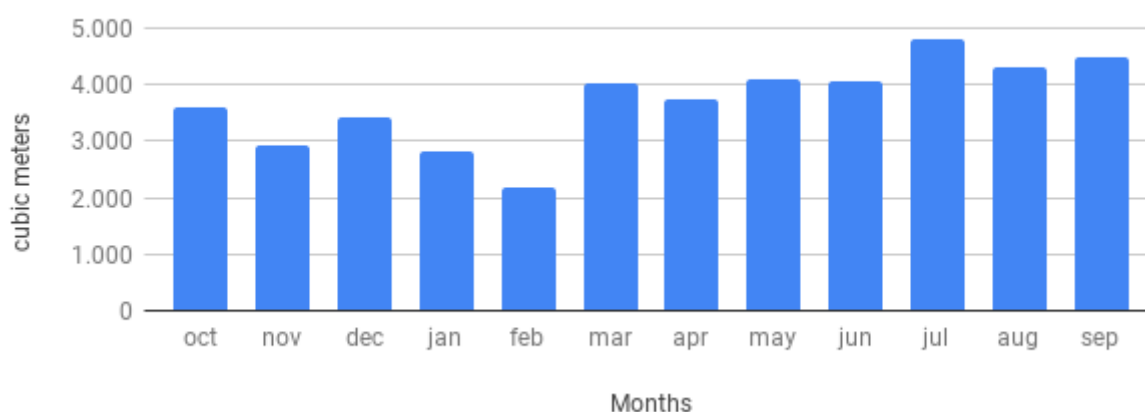

Treated Water Consumption 2022-2023 - Campi

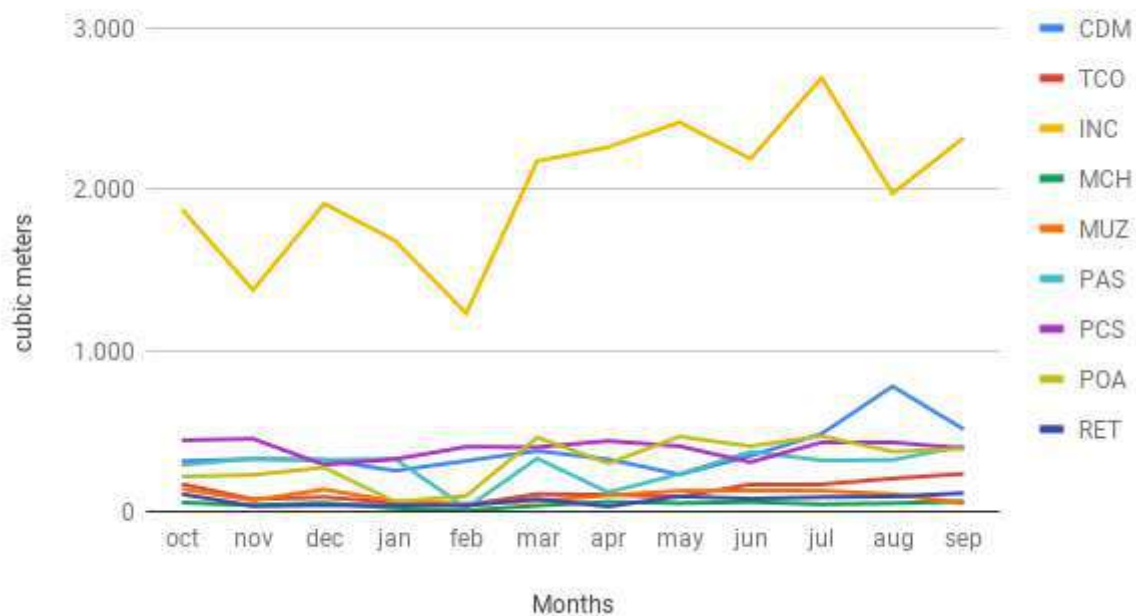

Description

IFSULDEMINAS consumed **44,534 (forty four thousand, five hundred and thirty four) cubic meters (m³)** of treated water in 2022/2023. In 2021/2022, the consumption of treated water was **25,504 (twenty five thousand, five hundred and four) cubic meters (m³)**. This means an increase in consumption of **74.62%**, due to back to school following the COVID-19 pandemic. The chart shows the seasonality of consumption, which is lower in non-school periods, and the return to pre-COVID-19 pandemic consumption. Source: IFSULDEMINAS, based on Copasa, SAAE (Machado and Carmo de Minas) and DMAE (Poços de Caldas) bills.

Template for Evidence(s) UI GreenMetric Questionnaire

University : IFSULDEMINAS
Country : BRAZIL
Web Address : <https://www.ifsuldeminas.edu.br/index.php>

[4] Water (WR)

[4.5] Water Pollution Control in Campus Area



Figure 1: Muzambinho Campus [actions for the conscious consumption of water resources.](#)



Figure 2: Muzambinho Campus [actions to improve the quality of water for consumption in the Institution.](#)



Pelo EMBRAPII IFSULDEMINAS
**AGROINDÚSTRIA
DO CAFÉ** EMBRAPII.

Turbautobati

Figure 3: Machado Campus Pole Embrapii bathymetric autonomous boat project.



Figure 4: IFSULDEMINAS [iFPLUVIAL project.](#)



Figure 5: Muzambinho Campus [histórico da evolução da Estação de Tratamento de Água da Instituição.](#)



Figure 15: Muzambinho Campus recycling of wastewater from biodigesters (biofertilizer for fertigation).



Figure 7: Figure 16: Inconfidentes Campus Wetland System installed in the dairy sector.



Figure 8: Figura 15: Inconfidentes Campus ecobarrier installed on the Mogi Guaçu River.



Figure 9: Muzambinho Campus [result of water potability analysis.](#)



Figure 10: Muzambinho Campus swine waste treatment.



Figure 11: Inconfidentes Campus livestock waste treatment.



Figure 12: Inconfidentes Campus construction of the ecological septic tank.



Figure 13: Machado Campus sewage treatment system with septic tank, anaerobic filter and sink.



Figure 14: Inconfidentes Campus cultivated bed system (Wetland) of plant species in tanks.

Description:

IFSULDEMINAS campuses, especially school farms, have several examples of water pollution control, physical barriers and water quality analysis.

Source: IFSULDEMINAS.

Template for Evidence(s) UI GreenMetric Questionnaire

University : IFSULDEMINAS
Country : BRAZIL
Web Address : <https://www.ifsuldeminas.edu.br/index.php>

[5] Transportation (TR)

[5.4] The Total Number of Vehicles (Cars and Motorcycles with Combustion Engines) Divided by Total Campus' Population

IFSULDEMINAS ratio of vehicles divided by population	
Item	Total
Number of cars actively used and managed by university	175
Number of cars entering the university daily	1.479
Number of motorcycles entering the university daily	382
Total number of regular students (part time and full time)	15.524
Total number of academic and administrative staff	1.658
The total number of vehicles (cars and motorcycles) divided by total campus population	0,118

Description

IFSULDEMINAS ratio of total number of vehicles (cars and motorcycles) divided by total campus population is **0.118 (zero point hundred and eighteen)**. Source: IFSULDEMINAS.

Template for Evidence(s) UI GreenMetric Questionnaire

University : IFSULDEMINAS
Country : BRAZIL
Web Address : <https://www.ifsuldeminas.edu.br/index.php>

[5] Transportation (TR)

[5.5] Shuttle Services

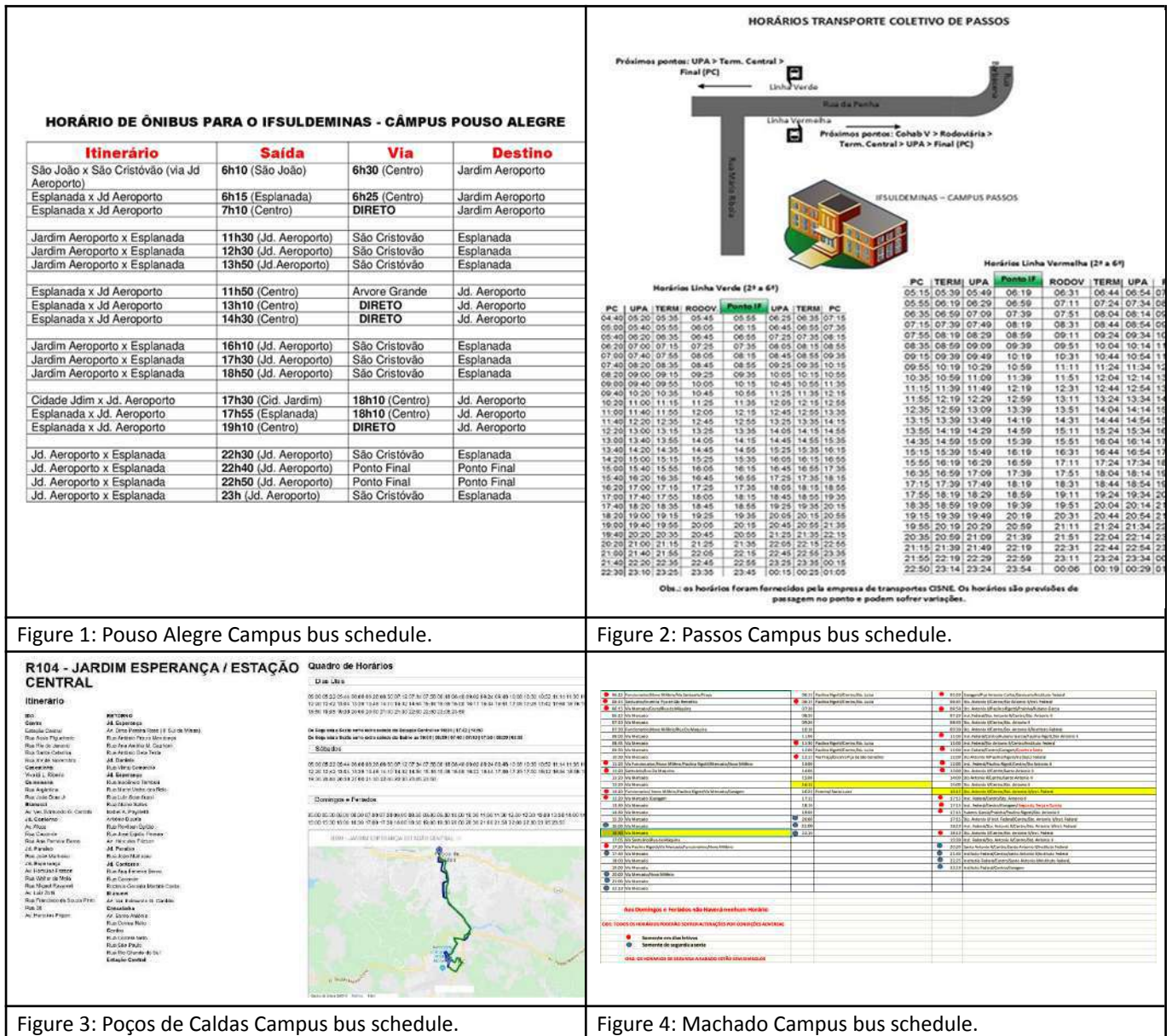



Figure 5: Pouso Alegre Campus institutional bus.

Horário	Local de saída	Local de destino
6h40	Guarita	Refeitório
11h15	Guarita	Refeitório

Figure 6: Muzambinho Campus shuttle service. Available at: <https://www.muz.ifsuldeminas.edu.br/noticias/2004-comunicado-disponibilizacao-de-onibus-para-transportar-alunos-internamente>.

Description

IFSULDEMINAS Muzambinho Campus provides shuttle services inside the campus, regular and free. On the other campuses there is no free availability. There are municipal public transportation lines up to the campuses only (schedules above). In the case of trips for purposes of teaching, research and extension, institutional buses are used.

IFSULDEMINAS subsidizes its students with transport assistance for use in public transport. Until September 2023, 1,694 students were assisted with student aid, which includes transport assistance, in the amount of **US\$ 1.032.845,88**.

Source: IFSULDEMINAS Student Affairs Directorate.

Template

for Evidence(s)

UI GreenMetric Questionnaire

University : IFSULDEMINAS
Country : BRAZIL
Web Address : <https://www.ifsuldeminas.edu.br/index.php>

[5] Transportation (TR)

[5.9] Zero Emission Vehicles (ZEV) Policy on Campus



Figure 1: Passos Campus bicycle rack built with tires.



Figure 2: Poços de Caldas Campus cycle tour.



Figure 3: Machado Campus bicycles available for free.



Figure 4: Machado Campus new road junction with cycle way.



Figure 5: Inconfidentes Campus bicycle rack.



Figure 6: Pouso Alegre Campus bike group.



Figure 7: Rectory bicycle rack.



Figure 8: Rectory electric wheelchair.



Figure 9: Poços de Caldas Campus electric vehicle - Electric Mobility Project.



Figure 10: Poços de Caldas Campus electric vehicle and vehicle charger.



Figure 11: Poços de Caldas Campus electric bikes.



Figure 12: Poços de Caldas Campus electric bicycles rack.

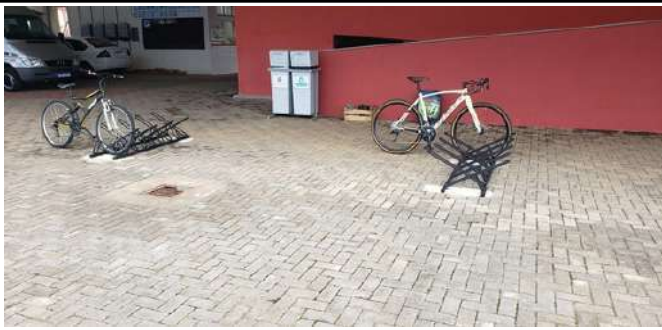

Figure 13: Poços de Caldas Campus bicycle rack.



Figure 14: Inconfidentes Campus bicycle rack.

Description

Figure 1: Campus Passos bicycle rack built with tires

The students of IFSULDEMINAS - Campus Passos has a sustainable bike rack, made with used tires and with capacity for up to 10 bikes. Available at: https://www.pas.ifsuldeminas.edu.br/index.php?option=com_content&view=article&id=994:logistica-sustentavel&catid=34:noticias&Itemid=58.

Figure 2: Campus Poços de Caldas cycle tour

More than 120 cyclists from Poços de Caldas and the region participated in the cycle tour "De Bike em Poços", a sports event that allied environmental awareness and solidarity, whose participation was made by donating 1 liter of milk. The activity was organized by a student association of IFSULDEMINAS – Campus Poços de Caldas. Available at: https://pcs.ifsuldeminas.edu.br/index.php?option=com_content&view=article&id=3129:de-bike-pocos&catid=34:geral&Itemid=58.

Figure 3: Campus Machado bicycles available for free

IFSULDEMINAS – Campus Machado has set up a bike rack for use by the entire academic community. The project started in 2017, with the realization of the bicycle paths. Now, with the arrival of 10 bikes and safety equipment, a pilot unit was established in front of the cooperative. In the future, the intention is for new units to be started. Available at: <https://www.mch.ifsuldeminas.edu.br/noticias/170-2018-01-08-12-12-08/4813-2018-07-06-14-00-19>.

Figure 4: Campus Machado new road junction with cycle way

The new road junction of access to Campus Machado is located at Rodovia Machado - Paraguaçu, km 3. The new entrance will bring more security, comfort and agility to the more than three thousand people who transit the institution daily. The access road to the Campus has been signposted, illuminated, has landscaping and bike way. Available at: <https://portal.mch.ifsuldeminas.edu.br/index.php/noticias/2012-novo-trevo>.

Figure 6: Campus Pouso Alegre bike group

A small group of servers from IFSULDEMINAS – Campus Pouso Alegre, that every day attracts new fans, discovered the bike as a form of leisure, sports, transportation and to ease the stress of the daily work routine. Available at: <https://portal.poa.ifsuldeminas.edu.br/noticias/rodas-da-liberdade>.

Figures 9 to 12: Poços de Caldas Campus Electric Mobility Project

The R&D project entitled "Intelligent efficiency system, quality monitoring of generated and stored energy, regulatory and financial impact on the implementation of electric mobility", which for the purposes of dissemination and marketing was called Poços + Inteligente: A new way of life . It was approved in Strategic Call nº 22/2018 - Development of EEEL Electric Mobility Solutions with a budget of R \$ 2,671,562.05 reais, resources from DME Distribuição S / A - DMED and DME Energética S / A - DMEE (DMED acting as a proposing company and DMEE as a cooperating company, respectively). The executing institutions of the project are the Pontifical Catholic University of Minas Gerais (PUC) Campus Poços De Caldas and the Federal Institute of Education, Science and Technology of the South of Minas Gerais (IFSULDEMINAS) campus Poços de Caldas, in addition to the partner companies ABB, Alba and Maze.

The project, which is expected to last three years, officially started in December 2019, and aims to implement and develop a structure and shared laboratory for research on electric mobility, as well as the development of research and commercial hardware and software solutions for electric mobility .

Within the structure that will be implemented in the city of Poços de Caldas, we can highlight the implantation

of three vehicle chargers (one with AC slow charge, one with DC semi-fast charge, and one with AC and DC fast charge). The acquisition of an electric car, 30 electric bicycles, three bike racks with electronic locking and the setting up of a shared research laboratory (PUC - IFSULDEMINAS - DME) in electric mobility, with photovoltaic generation and stationary batteries.

The project has several lines of action, with research and development of the entire mobility system, with an application for sharing and managing the car and bicycles integrated with the DME charging system. Research and traceability, including the development of intelligent hardware based on artificial intelligence for the electric car. Studies of the impacts of loads and sources in the DME distribution network and proposals for regulatory changes, among others.

Source: Prof. Dr. Yull Heilordt Henao Roa - Project's Coordinator.

Figures 9 to 12: A pioneering project in the region in electric mobility starts in Poços de Caldas

The initiative has the participation of DME, City Hall, PUC Minas and IFSULDEMINAS, with approval by ANEEL and the involvement of more than 30 researchers. Available at: <https://portal.pcs.ifsuldeminas.edu.br/engenharia-da-computacao/3246-projeto-pocos-mais-inteligente-inicio-fevereiro-2021>.

Template for Evidence(s) UI GreenMetric Questionnaire

University : IFSULDEMINAS
Country : BRAZIL
Web Address : <https://www.ifsuldeminas.edu.br/index.php>

[5] Transportation (TR)

[5.13] The Ratio of the Ground Parking Area to Total Campus Area



Figure 1: Inconfidentes Campus parking lots.



Figure 2: Machado Campus parking lots.



Figure 3: Muzambinho Campus parking lots.

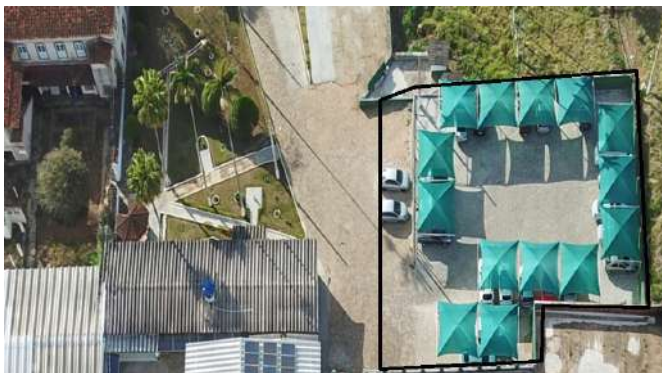

Figure 4: Carmo de Minas Campus parking lots.



Figure 5: Três Corações Campus parking lots.



Figure 6: Passos Campus parking lots.



Figure 7: Poços de Caldas Campus parking lots.



Figure 8: Pouso Alegre Campus parking lots.



Figure 9: Rectory parking lots.

Campus	Total Area (m ²)	Total Ground Parking Area (m ²)	Ratio (%)
Carmo de Minas	104.867,00	5.732,71	5,47
Três Corações	11.387,80	1.314,71	11,54
Inconfidentes	2.328.034,90	430,96	0,02
Machado	1.636.458,20	45.000,00	2,75
Muzambinho	3.019.654,25	14.627,03	0,48
Passos	30.446,79	2.500,00	8,21
Poços de Caldas	57.216,76	1.534,00	2,68
Pouso Alegre	35.000,00	9.515,00	27,19
Reitoria	5.845,96	3.380,02	57,82
Total	7.228.911,66	84.034,43	1,16

Description

IFSULDEMINAS have **84,034.43 m²** total parking area, which corresponds to **1.16%** of total area. Source: IFSULDEMINAS Institutional Development Plan – PDI 2019-2023, Chapter 6. Available at: <https://portal.ifsuldeminas.edu.br/index.php/pdi>.

Template for Evidence(s) UI GreenMetric Questionnaire

University : IFSULDEMINAS
Country : BRAZIL
Web Address : <https://www.ifsuldeminas.edu.br/index.php>

[5] Transportation (TR)

[5.14] Program to Limit or Decrease the Parking Area on Campus for the Last 3 Years (From 2020 to 2022)

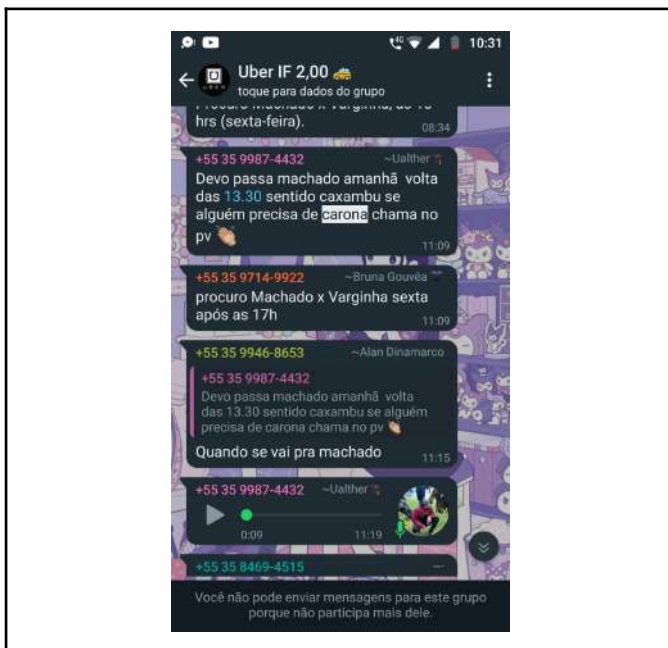

Figure 1: Machado Campus “Uber IF 2,00”, Whatsapp group that organizes car sharing by students for R\$ 2.00.

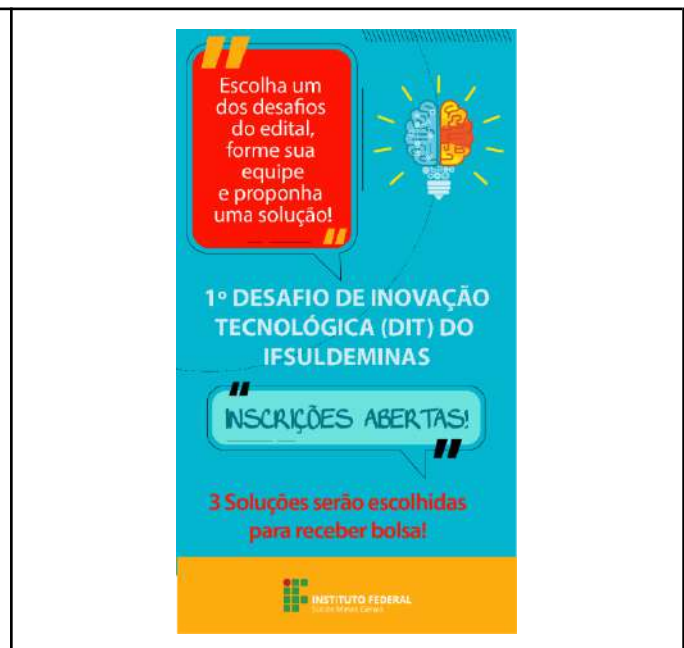

Figure 2: IFSULDEMINAS [1st Technological Innovation Challenge](#).



Figure 3: Poços de Caldas Campus – Automation of parking management using Arduino technologies.



Figure 4: Muzambinho Campus – Gratified Carpool application.



Figure 5: Poços de Caldas Campus [electric bicycles available for free](#).



Figure 6: Machado Campus bicycles available for free.

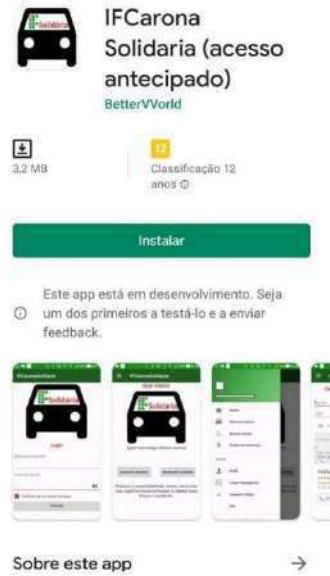

Figure 7: Machado Campus IFCarona Solidária – Hitchhike application.

Evite transporte individual. Quanto mais carros circularem, mais gás carbônico despejamos na atmosfera. Dê carona a seu vizinho, amigo de trabalho ou vá de carona. Além disso, você pode utilizar o transporte público.



Figure 8: Machado Campus carpooling campaign.

Description:

IFSULDEMINAS has taken several actions to encourage less use of private vehicles on campuses, in order to limit or reduce parking, with vehicle sharing, bicycle availability and transport assistance for students who use public transport. There is also no expansion of previously built car parks. Source: IFSULDEMINAS.

Template

for Evidence(s)

UI GreenMetric Questionnaire

University : IFSULDEMINAS
Country : BRAZIL
Web Address : <https://www.ifsuldeminas.edu.br/index.php>

[5] Transportation (TR)

[5.15] Number of Initiatives to Decrease Private Vehicles on Campus



Figure 1: Poços de Caldas Campus – Electric Mobility System Implementation Project.



Figure 2: IFSULDEMINAS 1st Technological Innovation Challenge. Available at: <https://portal.ifsuldeminas.edu.br/index.php/ultimas-noticias-ifsuldeminas/80-noticias-da-pppi/3102-inovacao-tecnologica-certificacao>



Figure 3: Poços de Caldas Campus – Automation of parking management using Arduino technologies.



Figure 4: Muzambinho Campus – Gratified Carpool application.

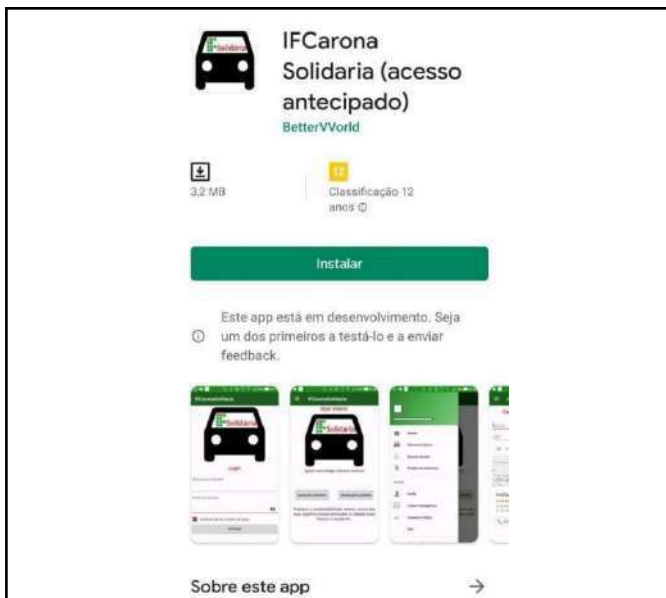

Figure 5: Machado Campus IFCarona Solidária – Hitchhike application.

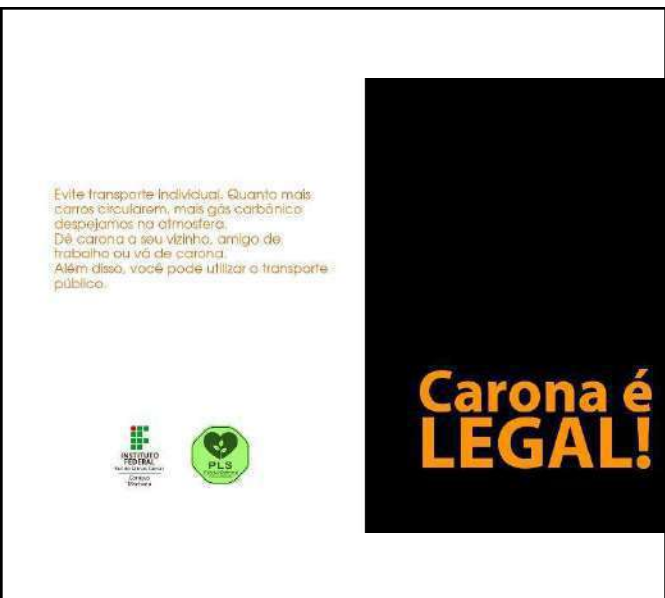

Figure 6: Machado Campus carpooling campaign.

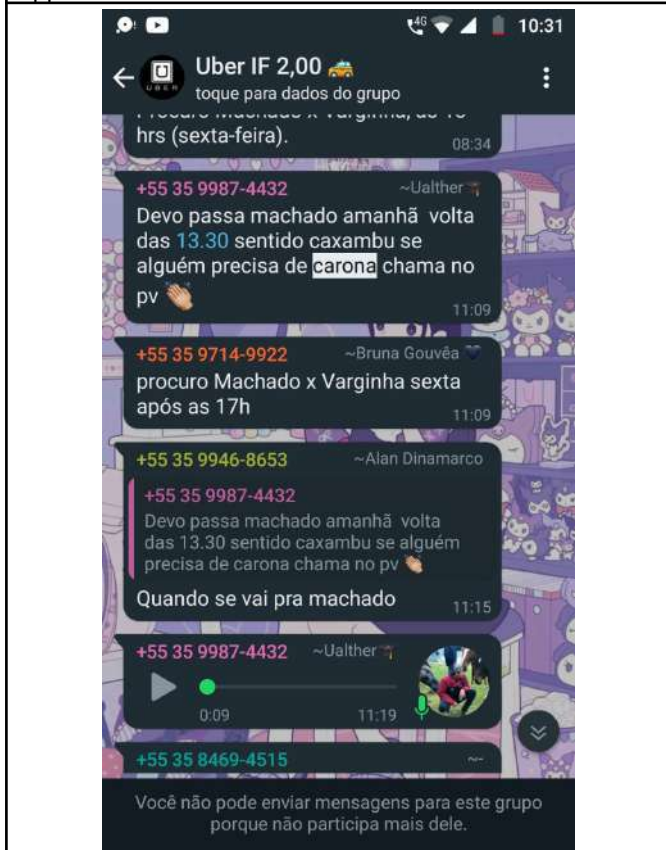

Figure 1: Machado Campus “Uber IF 2,00”, Whatsapp group that organizes car sharing by students for R\$ 2.00.

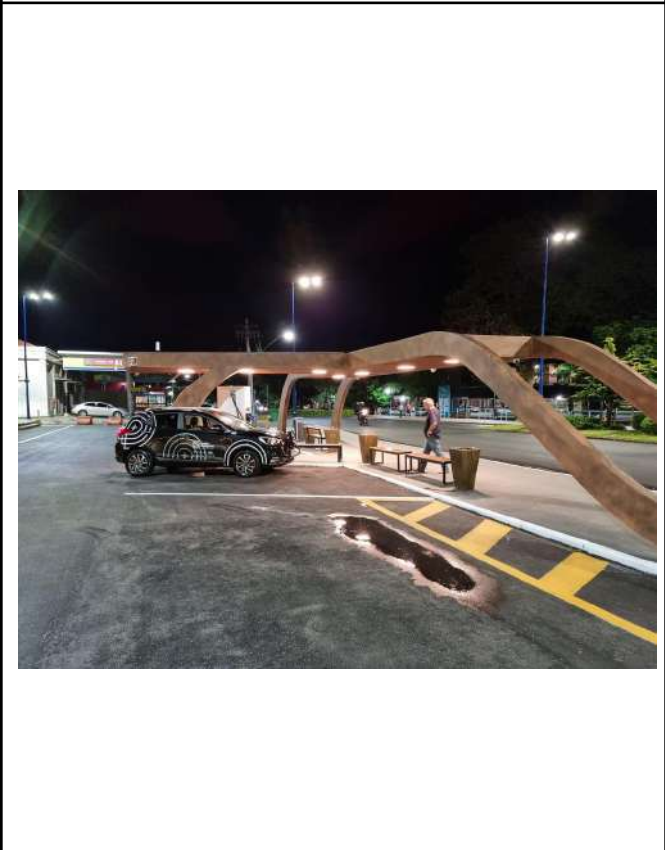

Figure 8: Poços de Caldas Campus “Poços + Inteligente” project, in partnership with DME, the Municipal Government and PUC Minas, [will inaugurate a fast-recharge electric station this Saturday, November 6th.](#)

Description

Figure 1: Implementation of the Electric Mobility System Project

Project to be carried out in partnership with ANEEL - National Electric Energy Agency, DME Poços de Caldas (electricity concessionaire), and PUC Minas Poços de Caldas. The Campus will be responsible for the execution of US\$ 650 thousand, resulting from the approval of the project presented by the Campus for participation in the Call for Strategic Project 22/2018 - Development of Efficient Electric Mobility Solutions. Proposed solution: 1. Implementation of 3 electro stations: 1 fast charge (central area of Poços de Caldas); 1 semi-fast charge (west zone) and 1 slow charge (DMED garage). 2. Implementation of mobility system by electric bicycles: 30 bikes (1 bike rack at IF Campus; 1 bike rack at PUC Campus; 1 bike rack in the central area of Poços de Caldas). 3. Creation of the system for operation of all mobility systems (recharges and bicycles). Source: Poços de Caldas Campus.

Available

at:

http://www.aneel.gov.br/sala-de-imprensa-exibicao-2/-/asset_publisher/zXQREz8EVIZ6/content/chamada-de-p

Figure 2: IFSULDEMINAS 1st Technological Innovation Challenge

The goal is to enable employees and students to develop and test their skills, with real problems of the Institute, to encourage innovative culture, as well as the formation of creative and innovative professionals. The team will choose one or more problem categories to propose a solution: 1. Parking Management – IFSULDEMINAS has parking on all campuses. In some of them, more than one. The team should propose a solution that enables parking management as a whole, including mechanisms for access control and occupancy management. Innovative solutions should be used, preferably based on free and open solutions, seeking low cost of implementation and operation. 2. Institutional Mobility – There is constantly a large flow of personnel, equipment and materials between IFSULDEMINAS units. While trying to optimize the expenses arising from this flow, the priority is not to compromise the administrative and educational processes. Thus, the team should propose a solution to optimize and enhance institutional mobility, which may include a trip or ride sharing approach, route optimization and scheduling, among others. 3. Waste Management and Management – At IFSULDEMINAS, there is a constant environmental concern in the management and correct destination of the waste produced in all units. The team's challenge is to propose a solution for the sustainable management of solid waste produced in all campuses and the Rectory, measuring everything that is generated, thus providing subsidies for the correct disposal. Source: Research, Graduate and Innovation Pro-Rectory. Available at: <https://portal.ifsuldeminas.edu.br/index.php/ultimas-noticias-ifsuldeminas/80-noticias-da-pppi/2950-1-desafio-tecnologico>.

Figure 3: Poços de Caldas Campus – Automation of parking management using Arduino technologies

A difficulty encountered in various institutions are ways of managing their parking spaces. With the diffusion of vehicles in cities, the depletion of public or private spaces became common, generating mobility and environmental problems. In this way, the use of intelligent systems to assist in parking management comes support to mitigate these problems, ensuring agility efficiency. It is intended to develop an electronic gate controller technology for standalone entry and a free-space sensor using embedded technology, constituting an autonomous counting and control system, which have emphasis Internet of Things (IoT) that have the ability to measure and manage parking spaces on IFSULDEMINAS. Source: Research, Postgraduate and Innovation Pro-Rectory. Project still confidential due to intellectual property not yet filed.

Figure 4: Muzambinho Campus – Gratified Carpool application

Most of the students depend on the ride to attend academic activities, and when they fail to do so, they take a long time to travel, reaching their destination tired and occasionally subjected to rain, cold and heat. From the detection of this need, came the proposal to develop an interactive mobile application, with the objective of facilitating transportation to the campus with the increase of people interested in offering rides, benefit people who take a ride, as well as enable the increase of number of members of the School Cooperative - COOPAM. Source: Research, Postgraduate and Innovation Pro-Rectory. Project still confidential due to intellectual property not yet filed.

Figure 5: Machado Campus IFCarona Solidária – Hitchhike application

The object of this project will become agile and efficient the hitchhiking process for students of IFSULDEMINAS Machado Campus, through the creation of practical and attractive applications or IFCarona application that enables rideshare. Among users who do the same often, or those who are available to offer the service, are cars parked on campus and, as a result, reduced car traffic and reduced greenhouse gas emissions. In addition to encouraging the use of hitchhikers that have great benefits for the banner environment, the app also caters for many students who need driving to an institution that can benefit the users of the app, use the hitchhiking system and thereby an improvement of urban mobility. That's why either the app or the cars that can benefit from routes, driving more people but not knowing which ones are close to their daily trajectories. This problem can be addressed by an information system. This project is justified because it involves a question of improving the flow of transport, bringing economic, environmental and social advantages to IFSULDEMINAS Machado Campus, being a solidarity transport option, improving mobility conditions, as it does not involve large investments in infrastructure. Source: Machado Campus. Available at: <https://gppex.ifsuldeminas.edu.br/index.php/comunidadeProjetos/main/edit/4471>.

Figure 6: Campus Machado carpooling campaign

IFSULDEMINAS Machado Campus sends environmental drafts to the entire academic community, including the incentive to carpooling or hitchhike, avoiding individual transportation. Source: Machado Campus.

Template

for Evidence(s)

UI GreenMetric Questionnaire

University : IFSULDEMINAS
Country : BRAZIL
Web Address : <https://www.ifsuldeminas.edu.br/index.php>

[5] Transportation (TR)

[5.16] Pedestrian Path on Campus



Figure 1: Rectory curb ramp.



Figure 2: Rectory tactile paving.



Figure 3: Rectory elevator.



Figure 4: Carmo de Minas Campus tactile paving and handrails.



Figure 5: Carmo de Minas Campus tactile paving and handrails.



Figure 6: Machado Campus covered sidewalk.



Figure 7: Muzambinho Campus tactile paving, ramp and handrails.



Figure 8: Inconfidentes Campus tactile paving, ramp and handrails.



Figure 9: Três Corações Campus tactile paving, ramp and handrails.



Figure 10: IFSULDEMINAS works carried out to suit and include people with disabilities.



Figure 11: Passos Campus elevated crosswalk.



Figure 12: Passos Campus tactile paving.

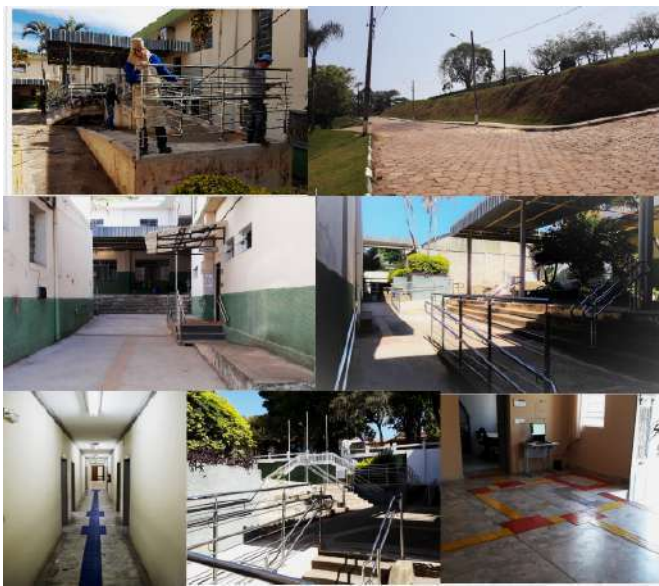

Figure 13: Inconfidentes Campus tactile paving, ramp and handrails.



Figure 14: Inconfidentes Campus tactile paving, ramp, handrails, Braille nameplates and bathroom for people with disabilities.



Figure 15: Machado Campus elevated walkway.



Figure 16: Rectory new tactile paving.



Figure 17: Passos Campus ramp and handrails.



Figure 18: Passos Campus block street and signage.



Figure 19: Executive Manual for Visual Signage of the Poços de Caldas Campus, with various instructions for people with disabilities.



Figure 20: Sidewalks and pedestrian crossings in an aerial view of the Machado Campus.

Description

IFSULDEMINAS have many examples of pedestrian paths that are available, designed for safety, convenient, and disabled-friendly features, in all his 9 units. Source: IFSULDEMINAS.

Template

for Evidence(s)

UI GreenMetric Questionnaire

University : IFSULDEMINAS
Country : BRAZIL
Web Address : <https://www.ifsuldeminas.edu.br/index.php>

[6] Education and Research (ED)

[6.1] Number of Courses/Subjects Related to Sustainability Offered

Campus	Course Type	Total Courses	Total Subjects	Total Subjects Related to Sustainability	Ratio (%)
Carmo de Minas	Technical	7	200	200	100,0
	Undergraduate	1	54	54	100,0
	Postgraduate	1	10	10	100,0
Inconfidentes	Technical	9	346	346	100,0
	Undergraduate	12	777	777	100,0
	Postgraduate	2	28	28	100,0
Machado	Technical	10	325	325	100,0
	Undergraduate	7	455	455	100,0
	Postgraduate	5	61	61	100,0
Muzambinho	Technical	15	446	446	100,0
	Undergraduate	9	591	591	100,0
	Postgraduate	4	91	91	100,0
Passos	Technical	6	217	217	100,0
	Undergraduate	5	238	238	100,0
	Postgraduate	7	86	86	100,0
Poços de Caldas	Technical	7	453	453	100,0
	Undergraduate	7	426	426	100,0
	Postgraduate	6	88	88	100,0
Pouso Alegre	Technical	15	451	451	100,0
	Undergraduate	4	273	273	100,0
	Postgraduate	5	66	66	100,0
Três Corações	Technical	13	301	301	100,0
	Postgraduate	1	10	10	100,0
Reitoria	Postgraduate	1	11	11	100,0
Lavras	Technical	4	80	80	100,0
Total		163	6.084	6.084	100,0

Description

Number of courses/modules related to sustainability offered in 2022/2023: **163 (one hundred and sixty three)** courses (technical, undergraduate and postgraduate), **6,084 (six thousand and eighty four)** subjects and **6,084 (six thousand and eighty four)** subjects related to sustainability (list below).

According to the Dean of Education, in previous years, only environmental sustainability was taken into consideration. This year, all aspects of sustainability were considered: environmental, social and economic. Therefore, course disciplines move in this direction in order to promote student autonomy in the face of these factors as a transformative agent in their own lives and others.

Source: Education Pro-Rectory.

Campus	#	Technical Courses	Subjects	Subjects Related to Sustainability	Ratio (%)
Carmo de Minas	1	Alimentos Integrado ao Ensino Médio	54	54	100,0
	2	Informática Integrado ao Ensino Médio	45	45	100,0
	3	Alimentos Subsequente	28	28	100,0
	4	Administração Subsequente	22	22	100,0
	5	Administração Subsequente (EaD)	18	18	100,0
	6	Administração Concomitante (EaD)	18	18	100,0
	7	Recursos Humanos Subsequente EAD	15	15	100,0
Inconfidentes	1	Agropecuária Integrado ao Ensino Médio	53	53	100,0
	2	Agrimensura Integrado ao Ensino Médio	50	50	100,0
	3	Alimentos Integrado ao Ensino Médio	47	47	100,0
	4	Informática Integrado ao Ensino Médio	62	62	100,0
	5	Meio Ambiente Integrado ao Ensino Médio	47	47	100,0
	6	Administração Subsequente (EaD)	19	19	100,0
	7	Fruticultura Subsequente (EaD)	25	25	100,0
	8	Informática Subsequente (EaD)	18	18	100,0
	9	Geoprocessamento (EaD)	25	25	100,0
Machado	1	Agropecuária Integrado ao Ensino Médio	54	54	100,0
	2	Alimentos Integrado ao Ensino Médio	55	55	100,0
	3	Informática Integrado ao Ensino Médio	55	55	100,0
	4	Administração Subsequente	25	25	100,0
	5	Agropecuária Subsequente	20	20	100,0
	6	Técnico em Agropecuária Subsequente com Ênfase em Agroecologia	26	26	100,0
	7	Enfermagem Subsequente	26	26	100,0
	8	Manutenção e Suporte em Informática Subsequente (EaD)	16	16	100,0
	9	Segurança do Trabalho Subsequente	31	31	100,0
	10	Vendas (EaD)	17	17	100,0
Muzambinho	1	Agropecuária Integrado ao Ensino Médio	55	55	100,0
	2	Alimentos Integrado ao Ensino Médio	51	51	100,0
	3	Informática Integrado ao Ensino Médio	49	49	100,0
	4	Administração Subsequente	23	23	100,0
	5	Agropecuária Subsequente	27	27	100,0
	6	Contabilidade Subsequente	26	26	100,0
	7	Edificações Subsequente	23	23	100,0
	8	Edificações Concomitante	22	22	100,0
	9	Enfermagem Subsequente	25	25	100,0
	10	Informática Subsequente	27	27	100,0
	11	Segurança do Trabalho Subsequente	27	27	100,0
	12	Cafecultura Subsequente (EaD)	28	28	100,0
	13	Meio Ambiente Subsequente (EaD)	22	22	100,0
	14	Informática Subsequente (EaD)	16	16	100,0
	15	Vigilância em Saúde Subsequente (EaD)	25	25	100,0
Passos	1	Design Gráfico Integrado ao Ensino Médio	53	53	100,0
	2	Informática Integrado ao Ensino Médio	49	49	100,0
	3	Produção de Moda Integrado ao Ensino Médio	47	47	100,0
	4	Enfermagem Subsequente	31	31	100,0
	5	Administração Subsequente (EaD)	18	18	100,0
	6	Serviços Públicos Subsequente (EaD)	19	19	100,0

Poços de Caldas	1	Administração Integrado ao Ensino Médio	108	108	100,0
	2	Eletroeletrônica Integrado ao Ensino Médio	119	119	100,0
	3	Informática Integrado ao Ensino Médio	117	117	100,0
	4	Administração Subsequente	25	25	100,0
	5	Edificações Subsequente	34	34	100,0
	6	Eletrotécnica Subsequente	32	32	100,0
	7	Desenvolvimento de Sistemas Subsequente (EaD)	18	18	100,0
Pouso Alegre	1	Administração Integrado ao Ensino Médio	56	56	100,0
	2	Edificações Integrado ao Ensino Médio	52	52	100,0
	3	Informática Integrado ao Ensino Médio	50	50	100,0
	4	Química Integrado ao Ensino Médio	57	57	100,0
	5	Administração Subsequente	30	30	100,0
	6	Administração Subsequente (EaD)	19	19	100,0
	7	Administração Concomitante (EaD)	19	19	100,0
	8	Design de Interiores Subsequente	20	20	100,0
	9	Edificações Subsequente	27	27	100,0
	10	Química Subsequente	25	25	100,0
	11	Segurança do Trabalho Subsequente	28	28	100,0
	12	Qualidade Subsequente (EaD)	17	17	100,0
	13	Qualidade Concomitante (EaD)	17	17	100,0
	14	Logística Subsequente (EaD)	17	17	100,0
	15	Logística Concomitante (EaD)	17	17	100,0
Três Corações	1	Administração Integrado ao Ensino Médio	42	42	100,0
	2	Informática Integrado ao Ensino Médio	43	43	100,0
	3	Mecânica Integrado ao Ensino Médio	47	47	100,0
	4	Administração Subsequente	19	19	100,0
	5	Administração Subsequente (EaD)	17	17	100,0
	6	Informática Subsequente	18	18	100,0
	7	Informática para Internet Subsequente (EaD)	14	14	100,0
	8	Mecânica Subsequente	19	19	100,0
	9	Mecânica Subsequente (EaD)	17	17	100,0
	10	Mecânica Concomitante (EaD)	17	17	100,0
	11	Logística Subsequente (EaD)	15	15	100,0
	12	Comércio Subsequente	16	16	100,0
	13	Comércio Concomitante (EaD)	17	17	100,0
Lavras	1	Técnico em Agropecuária Subsequente	21	21	100,0
	2	Segurança do Trabalho Subsequente	27	27	100,0
	3	Administração Subsequente	18	18	100,0
	4	Informática para Internet Subsequente	14	14	100,0
Total	86		2.819	2.819	100,0

Campus	#	Undergraduate Courses	Subjects	Subjects Related to Sustainability	Ratio (%)
Carmo de Minas	1	Administração	54	54	100,0
Inconfidentes	1	Engenharia Agrônômica	79	79	100,0
	2	Engenharia de Alimentos	64	64	100,0
	3	Engenharia Ambiental	98	98	100,0
	4	Engenharia de Agrimensura e Cartográfica	81	81	100,0
	5	Licenciatura em Ciências Biológicas	63	63	100,0
	6	Licenciatura em Educação do Campo	101	101	100,0
	7	Licenciatura em História	52	52	100,0
	8	Licenciatura em Matemática	54	54	100,0
	9	Licenciatura em Pedagogia	47	47	100,0
	10	Licenciatura em Pedagogia e Educação Profissional e Tecnológica (EaD)	46	46	100,0
	11	Tecnologia em Gestão Ambiental	54	54	100,0
	12	Tecnologia em Redes de Computadores	38	38	100,0
Machado	1	Administração	68	68	100,0
	2	Agronomia	85	85	100,0
	3	Ciência e Tecnologia de Alimentos	59	59	100,0
	4	Sistemas de Informação	62	62	100,0
	5	Zootecnia	69	69	100,0
	6	Licenciatura em Ciências Biológicas	64	64	100,0
	7	Licenciatura em Computação	48	48	100,0
Muzambinho	1	Engenharia Agrônômica	84	84	100,0
	2	Ciência da Computação	61	61	100,0
	3	Bacharelado em Educação Física	107	107	100,0
	4	Licenciatura em Educação Física	113	113	100,0
	5	Medicina Veterinária	72	72	100,0
	6	Licenciatura em Ciências Biológicas	50	50	100,0
	7	Licenciatura em Pedagogia (EaD)	41	41	100,0
	8	Licenciatura em Formação Pedagógica para Graduados Não Licenciados	17	17	100,0
	9	Tecnologia em Cafeicultura	46	46	100,0
Passos	1	Administração	50	50	100,0
	2	Ciência da Computação	54	54	100,0
	3	Licenciatura em Matemática	52	52	100,0
	4	Tecnologia em Design de Moda	43	43	100,0
	5	Tecnologia em Produção Publicitária	39	39	100,0
Poços de Caldas	1	Engenharia de Computação	92	92	100,0
	2	Administração	63	63	100,0
	3	Licenciatura em Ciências Biológicas	59	59	100,0
	4	Licenciatura em Geografia	81	81	100,0
	5	Licenciatura em Letras - Português	50	50	100,0
	6	Tecnologia em Gestão Ambiental	40	40	100,0
	7	Tecnologia em Gestão Comercial	41	41	100,0
Pouso Alegre	1	Engenharia Civil	89	89	100,0
	2	Engenharia Química	67	67	100,0
	3	Licenciatura em Matemática	60	60	100,0
	4	Licenciatura em Química	57	57	100,0
Total	45		2.814	2.814	100,0

Campus	#	Postgraduate Courses	Subjects	Subjects Related to Sustainability	Ratio (%)
Carmo de Minas	1	Docência para a Educação Profissional e Tecnológica	10	10	100,0
Inconfidentes	1	Educação Matemática (EaD)	10	10	100,0
	2	Gestão Ambiental para a Polícia Militar de Minas Gerais	18	18	100,0
Machado	1	Educação Inclusiva	10	10	100,0
	2	Educação Inclusiva (EaD)	10	10	100,0
	3	Gestão Estratégica em Saúde (EaD)	13	13	100,0
	4	Informática na Educação (EaD)	10	10	100,0
	5	Mestrado em Ciência e Tecnologia de Alimentos	18	18	100,0
Muzambinho	1	Programa de Aprimoramento Profissional em Medicina Veterinária	50	50	100,0
	2	Bioética	16	16	100,0
	3	Docência no Ensino Superior	10	10	100,0
	4	Mestrado Profissional em Educação Física	15	15	100,0
Passos	1	Enfermagem em Urgência e Emergência	15	15	100,0
	2	Enfermagem Oncológica	12	12	100,0
	3	Ensino de Humanidades	15	15	100,0
	4	Gestão Escolar (EaD)	15	15	100,0
	5	Mídias e Educação	13	13	100,0
	6	Modelagem do Vestuário	9	9	100,0
	7	Desenvolvimento Web	7	7	100,0
Poços de Caldas	1	Especialização Técnica em Energia Solar Fotovoltaica	9	9	100,0
	2	Ensino de Ciências da Natureza e Matemática	19	19	100,0
	3	Gestão Empresarial	12	12	100,0
	4	Informática na Educação	13	13	100,0
	5	Energia Solar Fotovoltaica (EaD)	12	12	100,0
	6	Mestrado Profissional em Educação Profissional e Tecnológica (ProfEPT)	23	23	100,0
Pouso Alegre	1	Computação Aplicada à Educação	9	9	100,0
	2	Construção Civil	12	12	100,0
	3	Educação Matemática	13	13	100,0
	4	Língua, Linguagem e Educação	16	16	100,0
	5	Engenharia de Segurança do Trabalho	16	16	100,0
Três Corações	1	Gestão Educacional (EaD)	10	10	100,0
Reitoria	1	Inteligência de Segurança Pública (EaD)	11	11	100,0
Total	32		451	451	100,0

Template

for Evidence(s)

UI GreenMetric Questionnaire

University : IFSULDEMINAS
Country : BRAZIL
Web Address : <https://www.ifsuldeminas.edu.br/index.php>

[6] Education and Research (ED)

[6.2] Total Number of Courses/Subjects Offered

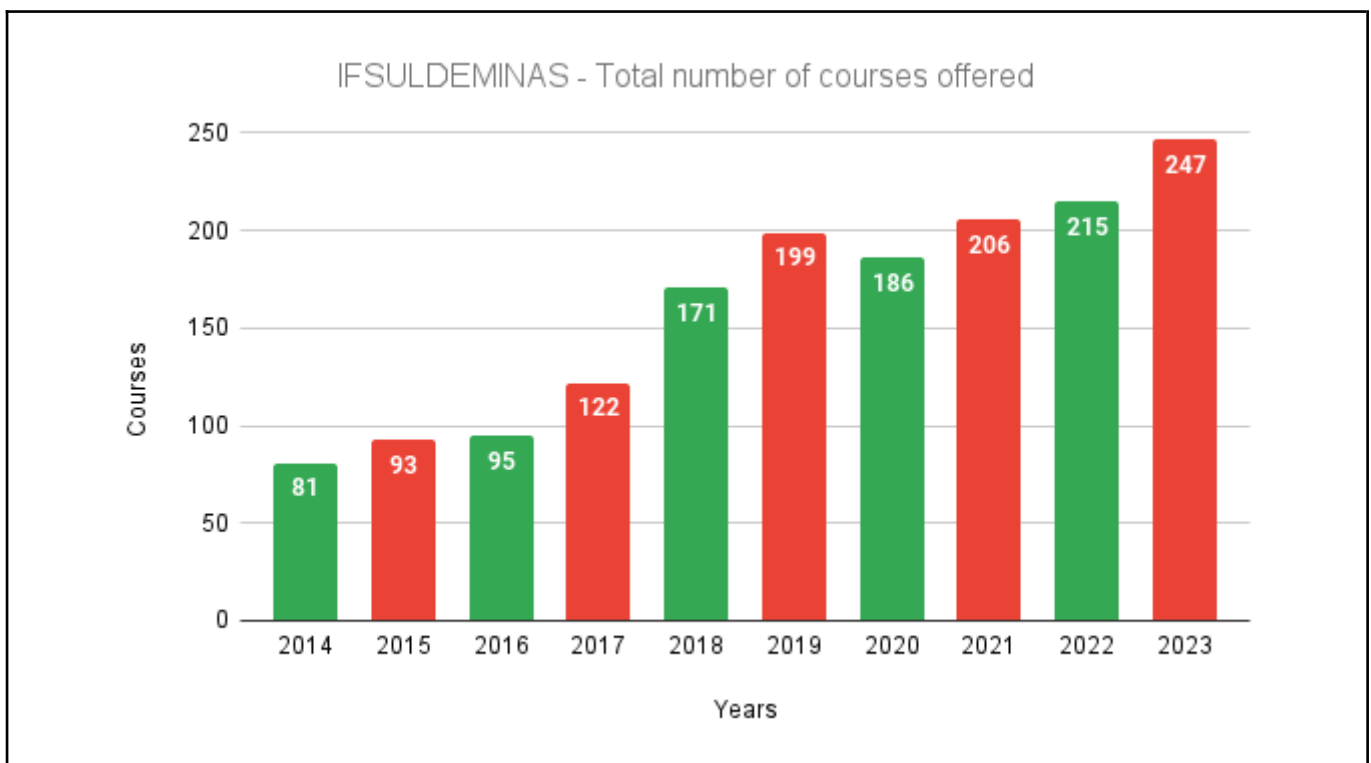

Table 1: Total number of courses offered by IFSULDEMINAS in the last 9 years.

Description

The total number of courses offered by IFSULDEMINAS in 2021/2022 is **247 (two hundred and forty seven)**. The courses are divided into [Initial and Continuing Education - FIC \(84\)](#), [Technical Specialization \(1\)](#), [Technical \(86\)](#), [Bachelor \(20\)](#), [Degree \(18\)](#), [Technology \(7\)](#), [Lato Sensu Postgraduate \(28\)](#) and [Stricto Sensu Postgraduate \(3\)](#). The courses and subjects are detailed in the Template [6.1].

There is an internal policy of approval of the insertion of new courses of the IFSULDEMINAS in which evaluates if the course has in its curricular matrix modules that contemplate the theme of environmental responsibility and the importance of actions that contemplate the preservation of the environment. This is why, in recent years, there has been an increase in the number of courses that have in their curricular matrix subjects that pass through the subject. Source: Education Pro-Rector.

Template

for Evidence(s)

UI GreenMetric Questionnaire

University : IFSULDEMINAS
Country : BRAZIL
Web Address : <https://www.ifsuldeminas.edu.br/index.php>

[6] Education and Research (ED)

[6.4] Total Research Funds Dedicated to Sustainability Research (in US\$)

	Total research funds (in US Dollars)	Sustainability Budget (US\$)
Year	Notice	
2021	Edital 38/2021 - Support to IFSULDEMINAS Research Groups	361,05
	Edital 89/2021 - Support for research groups certified by the DGP/CNPq	1.698,12
	CNPq (PIBIC, PIBIC EM, PIBIT) Scholarships	8.896,28
	Fapemig (PIBIC) Scholarships	9.977,14
	IFSULDEMINAS Scholarships	14.771,70
	IFSULDEMINAS Researcher Card	15.801,84
	Total	51.506,13
2022	Edital 53/2022 - Support to IFSULDEMINAS Research Groups	2.065,87
	CNPq (PIBIC, PIBIC EM, PIBIT) Scholarships	9.978,56
	Fapemig (PIBIC) Scholarships	15.591,50
	IFSULDEMINAS Scholarships	10.680,18
	IFSULDEMINAS Researcher Card	22.965,50
	Total	61.281,61
2023	CNPq (PIBIC, PIBIC EM, PIBIT) Scholarships	41.300,19
	Fapemig (PIBIC) Scholarships	64.244,74
	Edital nº 26/2023 - Internal Funding for Research and Innovation Projects	87.846,51
	IFSULDEMINAS Researcher Card	9.938,43
	Total	203.329,87
Total Research Funds		316.117,61
Average Research Funds (Last 3 Years)		105.372,54

Description

IFSULDEMINAS average funding for research on sustainability per annum over the last 3 years is **US\$ 105,372.54 (one hundred and five thousand, three hundred and seventy two dollars and fifty four cents)**.

Source: Research, Postgraduate and Innovation Pro-Rectory.

Template

for Evidence(s)

UI GreenMetric Questionnaire

University : IFSULDEMINAS
Country : BRAZIL
Web Address : <https://www.ifsuldeminas.edu.br/index.php>

[6] Education and Research (ED)

[6.5] Total Research Funds (in US\$)

	Total research funds (in US Dollars)	Budget (R\$)	Budget (US\$)
Year	Notice		
2021	Edital 1/2021 - Assistance in the form of daily allowances for presentation and publication at international scientific events	25.000,00	5.196,42
	Edital 2/2021 - Reimbursement of fee for review, translation, submission or publication of articles in scientific journals	25.000,00	5.196,42
	Edital 3/2021 - Refund of payment for registration in national and international scientific events	20.000,00	4.157,14
	Edital 38/2021 - Support to IFSULDEMINAS Research Groups	5.211,00	1.083,14
	Edital 89/2021 - Support for research groups certified by the DGP/CNPq	24.509,00	5.094,37
	Resources for campuses for Publication Notices	70.000,00	14.549,99
	CNPq (PIBIC, PIBIC EM, PIBIT) Scholarships	128.400,00	26.688,84
	Fapemig (PIBIC) Scholarships	144.000,00	29.931,41
	IFSULDEMINAS Scholarships	213.200,00	44.315,11
	IFSULDEMINAS Researcher Card	228.068,00	47.405,53
	Total	883.388,00	183.618,37
2022	Edital 1/2022 - Assistance in the form of daily allowances for presentation and publication at international scientific events	25.000,00	4.872,34
	Edital 2/2022 - Reimbursement of fee for review, translation, submission or publication of articles in scientific journals	25.000,00	4.872,34
	Edital 3/2022 - Refund of payment for registration in national and international scientific events	20.000,00	3.897,88
	Edital 53/2022 - Support to IFSULDEMINAS Research Groups	31.800,00	6.197,62
	Resources for campuses for Publication Notices	15.000,00	2.923,41
	CNPq (PIBIC, PIBIC EM, PIBIT) Scholarships	216.000,00	29.935,69
	Fapemig (PIBIC) Scholarships	336.000,00	46.774,51

	IFSULDEMINAS Scholarships	164.400,00	32.040,54
	IFSULDEMINAS Researcher Card	353.508,00	68.896,51
	Total	1.028.308,00	200.410,84
2023	Edital nº 67/2023 - Encouragement of Scientific Publications and Participation in National and International Events	25.000,00	4.780,11
	Editais 90 e 170/2023 - Visiting Professor Various Areas	574.826,40	109.909,45
	Resources for campuses for financing Stricto Sensu Postgraduate Studies	65.000,00	12.428,30
	Edital nº 26/2023 - Internal Funding for Research and Innovation Projects	459.437,27	87.846,51
	CNPq (PIBIC, PIBIC EM, PIBIT) Scholarships	216.000,00	41.300,19
	Fapemig (PIBIC) Scholarships	336.000,00	64.244,74
	IFSULDEMINAS Researcher Card	51.978,00	9.938,43
	Total	1.728.241,67	330.447,74
Total Research Funds		3.639.937,67	714.476,95
Average Research Funds (Last 3 Years)		1.213.312,56	238.158,98

Description

Total research funds average, in the last three (3) years, is **US\$ 238.158,98 (two hundred and thirty eight thousand, one hundred and fifty eight dollars and ninety-eight cents)**.

In recent years, the Brazilian government has been increasingly reducing research investment in the country. Scientific research budget [lost more than BRL 80 billion in the last seven years](#).

Source: Research, Postgraduate and Innovation Pro-Rectorcy.

Template

for Evidence(s)

UI GreenMetric Questionnaire

University : IFSULDEMINAS
 Country : BRAZIL
 Web Address : <https://www.ifsuldeminas.edu.br/index.php>

[6] Education and Research (ED)

[6.7] Number of Scholarly Publications on Sustainability

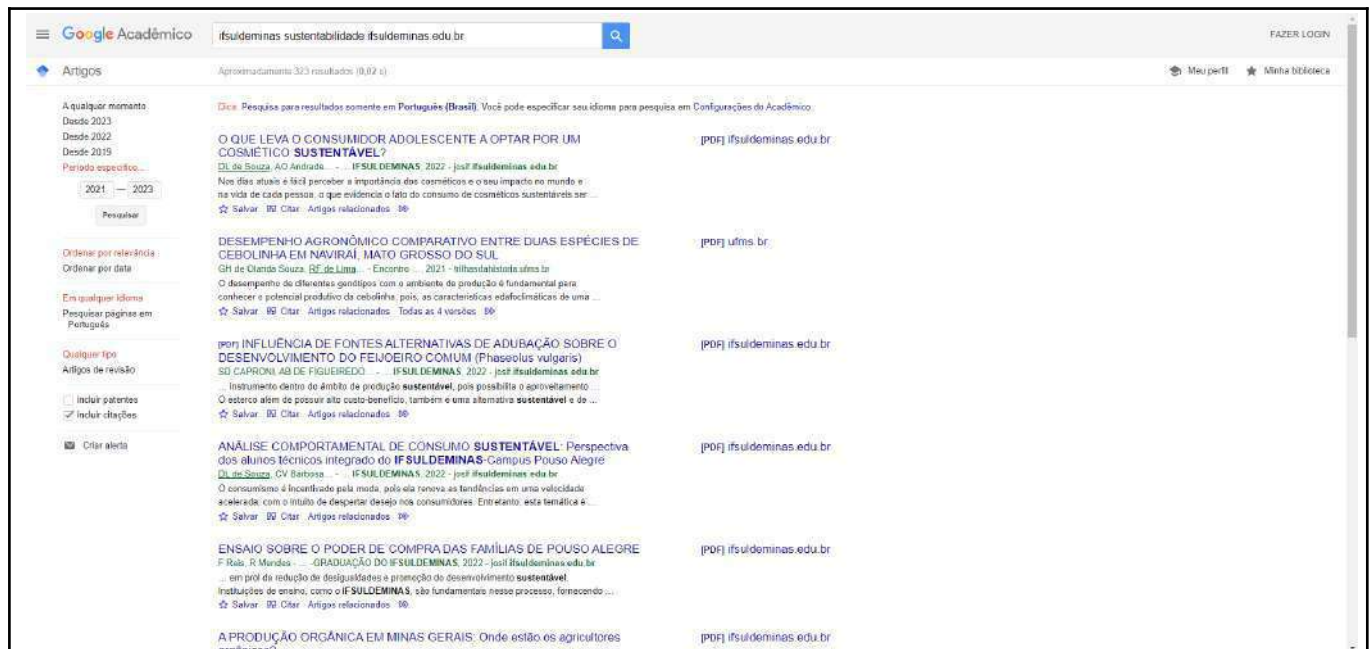

Figure 1. IFSULDEMINAS number of scholarly publications related to environment and sustainability over the last three years with the keyword “sustainability” at Google Scholar search - [323 results](#).

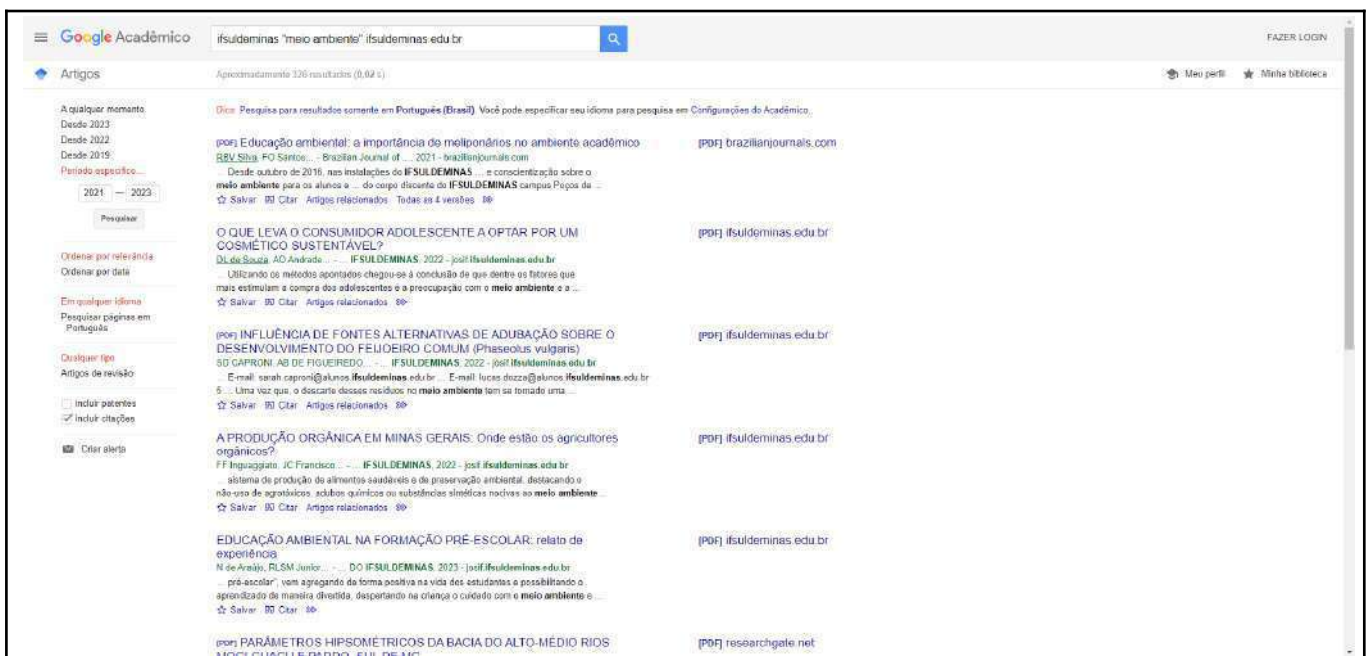

Figure 2. IFSULDEMINAS number of scholarly publications related to environment and sustainability over the last three years with the keyword “environment” at Google Scholar search - [326 results](#).

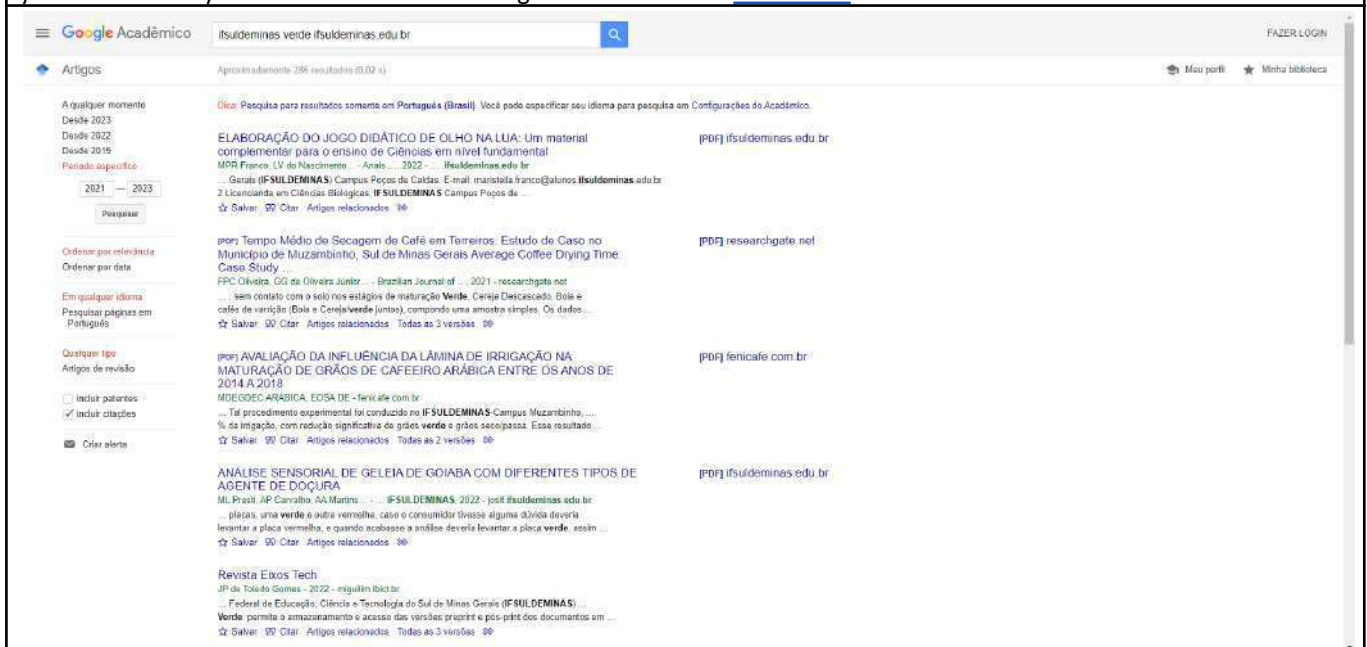

Figure 3. IFSULDEMINAS number of scholarly publications related to environment and sustainability over the last three years with the keyword “green” at Google Scholar search - [286 results](#).



Figure 4: IFSULDEMINAS Scientific and Technological Journey and Postgraduate Symposium poster. Available at: <https://josif.ifsuldeminas.edu.br/>.



Figure 5: IFSULDEMINAS Agrogeoenvironmental Magazine.

Description

IFSULDEMINAS average number of scholarly publications related to environment and sustainability is **312 (three hundred and twelve)**, over the last three years, indexed by Google Scholar.

IFSULDEMINAS has a major event for scientific dissemination, which is the **Scientific and Technological Journey and the Postgraduate Symposium**, whose annals of publications over the last three years are as follows:

[Proceedings of the 14th Scientific and Technological Journey of IFSULDEMINAS - 2022](#)

[Proceedings of the 11th IFSULDEMINAS Post-Graduate Symposium - 2022](#)

[Proceedings of the 13th Scientific and Technological Journey of IFSULDEMINAS - 2021](#)

[Proceedings of the 10th IFSULDEMINAS Post-Graduate Symposium - 2021](#)

[Proceedings of the 12th Scientific and Technological Journey of IFSULDEMINAS - 2020](#)

[Proceedings of the 9th IFSULDEMINAS Post-Graduate Symposium - 2020](#)

IFSULDEMINAS publishes the **Agrogeoenvironmental Magazine**, whose mission is to be a scientific communication vehicle that contributes to improvements and advances in Agricultural and Environmental Sciences, containing original articles on Agronomy, Ecology, Agricultural Engineering, Forestry Engineering, Geology, Geomatics and Animal Science. Available at: <https://agrogeoambiental.ifsuldeminas.edu.br/index.php/Agrogeoambiental>.

Source: Research, Postgraduate and Innovation Pro-Rector.

Template

for Evidence(s)

UI GreenMetric Questionnaire

University : IFSULDEMINAS
Country : BRAZIL
Web Address : <https://www.ifsuldeminas.edu.br/index.php>

[6] Education and Research (ED)

[6.8] Number of Events Related to Sustainability



Figure 1: Campus Poços de Caldas film workshop – Students visit oil recycling cooperative. Available at: <https://portal.pcs.ifsuldeminas.edu.br/noticias/2359>



Figure 2: Campus Poços de Caldas workshop on cinema, human rights and environment. Available at: <https://portal.pcs.ifsuldeminas.edu.br/todas-noticias/2291-of-icina-cinema-magda-cobertura>



Figure 3: Coopergore School Gymkhana – Collection and Recycling of Waste Oils and Fats. Available at:



Figure 4: campus Poços de Caldas 1st Environmental Dialogue Cycle – Tree Planting. Available at:

<https://portal.pcs.ifsuldeminas.edu.br/todas-noticias/209-6-gincana-coopergore>



Figure 5: Campus Machado VI Meeting of Agroecology and 1st Fair of Organic and Vegan Products. Available at: <https://portal.mch.ifsuldeminas.edu.br/noticias/1883-agroecologia>

<https://pocosdecaldas.mg.gov.br/noticias/if-sul-de-minas-colabora-com-a-arborizacao-urbana/>



Figure 6: Campus Machado Expedition Program - 10,000 people served by the program in 8 municipalities. Available at: <https://portal.mch.ifsuldeminas.edu.br/noticias/2163-projetos-expedicao-ifsuldeminas>



Figure 7: Campus Machado 3rd Biology Week. Available at: <https://portal.mch.ifsuldeminas.edu.br/noticias/2186-semana-da-biologia>



Figure 8: 16^o National Congress of Environment – IFSULDEMINAS Campus Muzambinho institutional support. Available at: <http://www.meioambientepocos.com.br/index.html>



Figure 9: Campus Muzambinho World Water Day celebrations. Available at: <https://www.muz.ifsuldeminas.edu.br/noticias/2045-campus-muzambinho-sedia-mais-um-evento-para-comemorar-o-dia-mundial-da-agua>



Figure 10: Campus Muzambinho 2019 World Environment Day celebrations. Available at: <https://www.muz.ifsuldeminas.edu.br/noticias/2239-ceam-celebra-dia-mundial-do-meio-ambiente>



Figure 11: Campus Inconfidentes VIII Feast of Organic and Biodynamic Seeds. Available at: <https://portal.ifs.ifsuldeminas.edu.br/index.php/component/content/article/79-area-de-impressao/160-festa-das-sementes>



Figure 12: Campus Inconfidentes IV Food Week - Lectures and mini-courses on sustainability and food. Available at: <https://portal.ifs.ifsuldeminas.edu.br/index.php/noticias/267-semana-de-alimentos>



Figure 13: II Agrotec - Agronomic and Agricultural Week. Available at: <https://portal.ifs.ifsuldeminas.edu.br/index.php/noticias/269-agrotec>



Figure 14: Campus Inconfidentes 2nd SIMPA - Southern of Minas Gerais Symposium on Agricultural Management and Production. Available at: <https://portal.ifs.ifsuldeminas.edu.br/index.php/noticias/298-2-simpa>



Figure 15: 17^o National Congress of Environment – IFSULDEMINAS Campus Muzambinho institutional support. Available at: <http://www.meioambientepocos.com.br/>.



Figure 16: Campus Machado V Week of Agricultural Sciences. Available at: <https://portal.mch.ifsuldeminas.edu.br/noticias/1887-ciencias-agrarias>

2ª SEMANA DO PROGRAMA
APRENDENDO COM AS DIFERENÇAS IFSULDEMINAS ONLINE

20/08 às 19h
 AO VIVO PELO YOUTUBE ATRAVÉS DO CANAL TVIFSULDEMINAS.
 YouTube LIVE

MARCELO BREGAGNOLI
 Reitor IFSULDEMINAS

PALESTRA ONLINE : Ações do IFSULDEMINAS na área Social

REALIZAÇÃO: INSTITUTO FEDERAL do Rio Grande do Sul
 PARCERIA: APAE

Figure 17: IFSULDEMINAS [Learning from Differences Program](#).

3ª AGROTEC
Semana da Agronomia e Agropecuária

PROGRAMAÇÃO

Dia 4 de novembro

8h às 9h - Credenciamento - Quadra do Prédio Principal
 9h às 11h - Abertura - Desafios na adoção da tecnologia para o pequeno, médio, e grande produtor. Quadra do Prédio Principal
 11h às 17h - Curso - Sistemas de cultivo hidropônico - Bloco 4 - 35 vagas
 13h às 17h - Curso - Obtenção e processamento das imagens obtidas com Drones - Bloco 4 - 35 vagas
 13h às 15h - Palestra - Manejo técnico da cultura do morango - Auditório
 15h15 às 15h45 - Palestra - Indicadores do CEPEA - Auditório
 13h às 15h - Palestra - Qual é o melhor touro para o meu rebanho? Quais características são importantes para o meu negócio? - Centro de Procedimentos Ambientais (CPA)
 15h15 às 17h - Palestra - Tendências de la Produccion Bovina de Corte en Colombia - Centro de Procedimentos Ambientais (CPA)
 13h às 17h - Curso - Tratamiento de água residuales/efluentes e resíduos sólidos da propriedade rural Bloco 4 - 35 Vagas
 19h30 - Palestra Show - Involvemento a Mentis Mentis - Centro de Procedimentos Ambientais (CPA)

Dia 5 de novembro

8h às 17h - workshop - Classificação e Degustação de Café - Abatedouro - 15 vagas
 8h às 17h - Curso - Formulação de dietas e suplementos para bovinos - Laboratório de informática 35 vagas
 8h às 9h - Palestra - Importância das mulheres na Agropecuária - Centro de Procedimentos Ambientais
 9h às 11h - Palestra - Produção da cultura da oliveira - Centro de Procedimentos Ambientais
 9h às 11h - Palestra - Fomeil E agoni? Como empreender? (Agro)Junior - Auditório - 500 vagas
 13h às 15h - Palestra - Pequenos Frutos (Amora, Framboesa, Mirtilo e Physalis) - Centro de Procedimentos Ambientais
 13h às 15h - Palestra - Turismo rural em Indaial - Centro de Procedimentos Ambientais
 15h15 às 15h - Palestra - Técnicas em plasticultura - Auditório
 13h às 14h - Palestra - Homeopatia Populacional Veterinária, aplicada a produção animal - Auditório

Organização: Instituto Federal do Rio Grande do Sul, EPAMIG, etc.
 Apoio: Instituto Federal do Rio Grande do Sul, etc.
 Patrocinadores: etc.
 Colaboradores: etc.

Figure 18: [Week of Agronomy and Agriculture](#).



Figure 19: Inconfidentes Campus [training courses of SENAR](#).



Figure 20: Inconfidentes Campus [Impact Business Forum](#).



Figure 21: Inconfidentes Campus [environmental education for public school students](#).



Figure 22: Inconfidentes Campus [Field Day on Coffee Sustainability](#).



Figure 23: Inconfidentes Campus [extension actions with rural producers.](#)

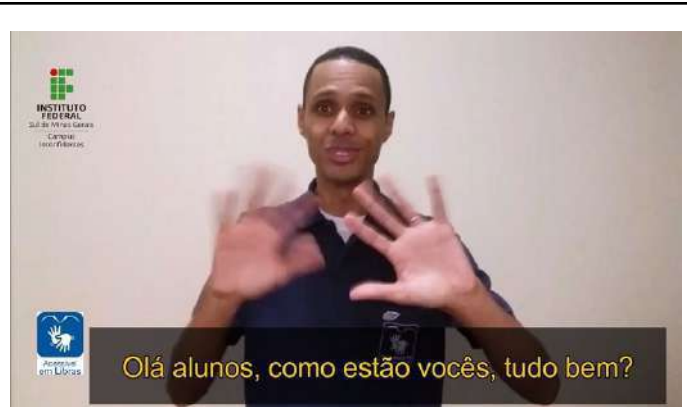

Figure 24: Inconfidentes Campus [distance Libras \(Brazilian Sign Language\) course.](#)



Figure 25: Campus Inconfidentes [installation of the Demonstration Unit in Forest Restoration.](#)



Figure 29: Muzambinho Campus [Tree Day.](#)



Figure 27: Muzambinho Campus [2020 World Environment Day celebrations.](#)



Figure 28: Muzambinho Campus [Quality of Life Program.](#)



Figure 29: Machado Campus [Environment and Botany in the Square.](#)

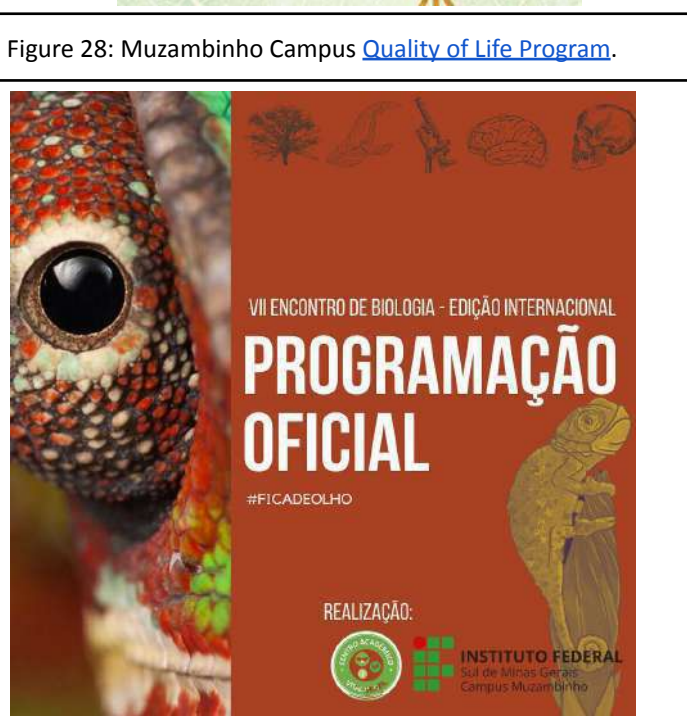

Figure 30: Muzambinho Campus [Vital Brazil Academic Center promotes VIII Biology Meeting.](#)



Figure 31: IFSULDEMINAS [Global Entrepreneurship Week](#).



Figure 32: IFSULDEMINAS [1st Seminar on Geographical Indications of Coffee](#).



Figure 33: IFSULDEMINAS [3rd Hackathon: ODS Challenge Focus on Agro](#).



Figure 34: IFSULDEMINAS [II Impact Business Forum](#).



Figure 35: Muzambinho Campus [18th National Environmental Congress of Poços de Caldas](#).



Figure 36: IFSULDEMINAS [III National Seminar on PNAE](#).



13ª Jornada Científica e Tecnológica
10º Simpósio de Pós-Graduação
IFSULDEMINAS 2021

Transformando Realidades | 25 a 29 de Outubro

Viva uma experiência científica e tecnológica

O período de submissão de trabalho começou e o prazo final é até 11 de Julho. Não perca tempo!

Acesse:

jornada.ifsuldeminas.edu.br/2021

Evento Online e Gratuito.

REALIZAÇÃO



APOIO



10ª OBAP
OLIMPIADA BRASILEIRA DE AGROPECUÁRIA
edição on-line

INSCRIÇÕES PRORROGADAS!

Até dia 27 de Agosto

obap.ifsuldeminas.edu.br



Figure 37: IFSULDEMINAS 13th Scientific and Technological Journey and 10th Graduate Symposium.

Figure 38: IFSULDEMINAS 10th Brazilian Agricultural Olympiad - OBAP.



Figure 39: Machado Campus Tree Day.



Figure 40: Machado Campus "Environment in the Square".

Ações de meio ambiente e saúde

Na manhã da terça-feira, 05 de julho, o plantio de árvores e uma trilha ecológica ocorreram para celebrar ações de meio ambiente. Para representar as diversas categorias da escola, fizeram o plantio de mudas da espécie *Bauhinia variegata* L., popularmente conhecida como pata de vaca, o diretor do campus, professor Carlos Henrique Reinato; a professora Sue Ellen Queiroz; o servidor técnico-administrativo Arnaldo Libório; a egressa Karen Motta; o estudante Rodrigo Freitas Guerra Júnior; e o colaborador terceirizado Sr. Raimundo. Uma trilha ecológica na escola foi guiada pelo professor Waldir Gomes Ferreira Junior. Ao final, um café foi servido na cafeteria-escola.



Na terça (05) e na quarta-feira (06), alunos e professores do curso Técnico em Enfermagem aferiram pressão, mediram glicemia capilar e orientaram estudantes, servidores e terceirizados em uma tenda instalada próxima ao refeitório. Durante a ação, foram distribuídos panfletos informativos sobre o combate às hepatites virais, tema de saúde proposto pelo Ministério da Saúde para o mês de julho, mais conhecido como julho Amarelo. Aproximadamente 250 pessoas passaram pela tenda.

Dia de Cooperar

Cooperativa-escola mobiliza estudantes e comunidade em prol do Dia de Cooperar (Dia C)



Na última terça-feira, 28 de junho, a Cooperativa-escola do campus Machado deu início às ações do Dia de Cooperar (Dia C). Neste ano, a comemoração terá duas etapas. A abertura do Dia C focou na campanha de recolhimento óleo usado para ser encaminhado à Santa Casa de Machado. Os resíduos serão revertidos em benefícios para a instituição.

Quem ainda não trouxe o óleo poderá deixar na cooperativa. Todos que doarem concorrerão a uma cesta de produtos da Coetagri. A Segunda etapa vai ocorrer de forma cooperativa no dia 09 de julho na Praça Antônio Carlos, no centro de Machado. O Arraiá da Cooperação terá como objetivo arrecadar fundos para as entidades de caridade da cidade.



Texto: Ascom/ IFSULDEMINAS - Campus Machado

Fotos: Ascom

Figure 42: Machado Campus [environmental and health actions](#).



Figure 43: Machado Campus [Day to Cooperate \(Day C\)](#).



Figure 44: Machado Campus NEAPO holds a lecture on [Agroecology and Transition to Sustainable Society](#).

Figure 45: Machado Campus [Agroecology Meeting](#).



Figure 46: IFSULDEMINAS [4th Hackathon: Food Future](#).

Figure 47: IFSULDEMINAS [3rd Startups Race](#).



Figure 48: IFSULDEMINAS [14th Scientific and Technological Journey and 11th Graduate Symposium](#).

Figure 49: IFSULDEMINAS [international cooperation project “Strengthening the Technical and Social and Environmental Capacities of Small Agricultural Producers in the Democratic Republic of Congo \(DRC\)”](#).



Figure 50: IFSULDEMINAS [11th Brazilian Agricultural Olympiad - OBAP](#).



Figure 51: Muzambinho Campus [19th National Environmental Congress of Pocos de Caldas](#).



Figure 52: IFSULDEMINAS [10th Internships and Jobs Fair](#).



Figure 53: IFSULDEMINAS [Environmental Expertise and Auditing Course](#).

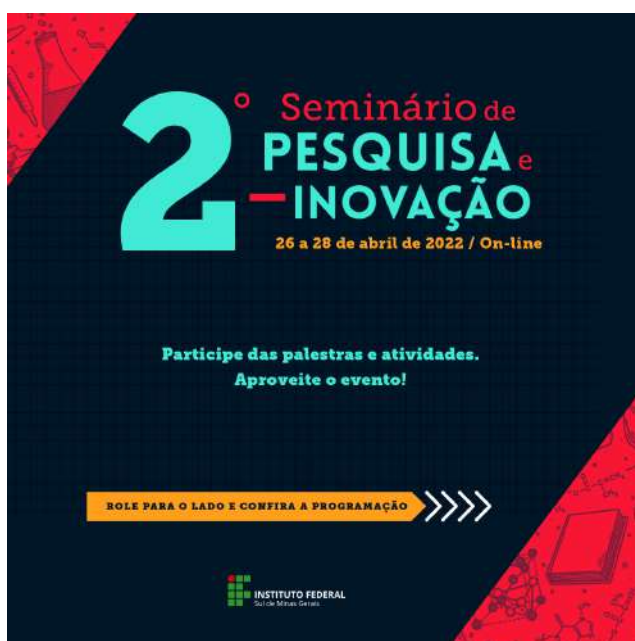

Figure 54: IFSULDEMINAS [2nd Research and Innovation Seminar](#).



Figure 55: IFSULDEMINAS [VI Young Farmer Week \(SEJA\)](#).



Figure 55: [15th Scientific and Technological Conference and 12th Postgraduate Symposium](#) of IFSULDEMINAS.



Figure 56: [20th National Environmental Congress of Poços de Caldas](#).



Figure 57: [12th Brazilian Agricultural Olympiad](#).



Figure 58: [IV National Meeting of the PNAE](#) (National School Food Program) at the Poços de Caldas Campus.



Figure 59: [11th IFSULDEMINAS Internships and Jobs Fair](#).



Figure 60: [National IF Mais Empreendedor Program](#) of IFSULDEMINAS.



Figure 61: [IFSULDEMINAS Hackathon](#) - Sustainable Regional Development Challenge 2023.



Figure 62: 10th In-person Edition of [ENCONTEC – IFSULDEMINAS Technological Meeting](#).



Figure 63: 13th Edition of the [IFSULDEMINAS Internal Programming Olympiad \(OLIP\)](#).



Figure 64: [1st Mathematics Fair in the South of Minas Gerais](#) at Campus Pouso Alegre.



Figure 65: [IF Open Doors 2023](#) at the Poços de Caldas Campus.



Figure 66: [7th Physical Education Congress and 2nd International Physical Education Congress of the South of Minas Gerais](#).

Description

Number of IFSULDEMINAS events related to the environment and sustainability, including cultural, sporting and scientific events, represents **94 events**, an average of the last three years, whereas events in 2020 and 2021 were affected by the COVID-19 pandemic.

Source: Extension Pro-Rector; Research, Post-Graduate and Innovation Pro-Rector.

Template for Evidence(s)

UI GreenMetric Questionnaire

University : IFSULDEMINAS
Country : BRAZIL
Web Address : <https://www.ifsuldeminas.edu.br/index.php>

[6] Education and Research (ED)

[6.9] Number of Activities Organized by Student Organizations Related to Sustainability per Year

	Events	Links	Coordenador(a)	Campus	Year
1	Reunião com financiadores do projeto do conservador da Mantiqueira			INC	2020
2	Dia Mundial do Meio Ambiente - Degradação ambiental	https://portal.mch.ifsuldeminas.edu.br/noticias/2528-palestra-degradacao-ambiental-e-pandemias		MCH	2020
3	Uso da Energia Solar em pequenos sistemas de irrigação			MCH	2020
4	Conservação do solo e agricultura de baixo carbono			MCH	2020
5	Palestras sobre ecologia e desenvolvimento sustentável			MCH	2020
6	Guia do BNCC: O que mudou na área de Ciências da Natureza			MCH	2020
7	Econsciência - Como a ecopsicologia pode contribuir para uma revisão da nossa relação com o meio natural.			MCH	2020
8	VIII Encontro de Agroecologia			MCH	2020
9	Semana de Alimento Orgânico e Agroecológico "Produção, Comercialização e Consumo"			MCH	2020
10	Fórum Regional de Segurança Alimentar			MCH	2020
11	Workshop de estudos ambientais			MUZ	2020
12	PitStop Biologia: Ciclo de Palestras	https://www.muz.ifsuldeminas.edu.br/geral/2920-pit-stop-ciencias-biologicas		MUZ	2020
13	Webinar: Proteção Ambiental			MUZ	2020

14	Biolog@ndo	https://www.muz.ifsuldeminas.edu.br/noticias/3247-conheca-a-programacao-do-evento-biologando	Kemilly Martins Ramos e Matheus Magro Gabrie e Daniela Ferreira Cardoso, Ingridy Simone Ribeiro	MUZ	2020
15	Compactação do Solo			MUZ	2020
16	Educação, Ciência & Comemoração do Dia do Biólogo	https://www.muz.ifsuldeminas.edu.br/noticias/3100-centro-academico-vital-brazil-promovera-comemoracao-ao-dia-do-biologo		MUZ	2020
17	Palestra: "Novos controles alternativos de doenças em plantas".			MUZ	2020
18	VII Encontro de Biologia	https://www.muz.ifsuldeminas.edu.br/eventos/3064-vii-encontro-de-biologia		MUZ	2020
19	ENCONTEC 2020 - Agricultura 4.0 (Edição On-line)	https://www.muz.ifsuldeminas.edu.br/noticias/3209-encontec-2020-on-line	Ariana Vieira Silva	MUZ	2020
20	Conscientização Ambiental sobre Descarte Adequado de Medicamentos – CADAM			MUZ	2020
21	II Ciclo de diálogos Ambientais: "Identificação de evidências de alterações na cobertura vegetal por meio de imagens de satélite"	https://portal.pcs.ifsuldeminas.edu.br/noticias/3024	Melina Mara de Souza	POÇ	2020
22	Live "consumo consciente e responsável: adquira alimentos orgânicos!" - 9 Giro Sustentável	https://portal.pcs.ifsuldeminas.edu.br/noticias/3027		POÇ	2020
23	Mineração: impactos e a recuperação ambiental em Brumadinho-MG			MCH	2021
24	O nome será "Ciclo de Palestras NEAPO - Agroecologia e transição para sociedades sustentáveis".			MCH	2021
25	po: estratégia de atuação da TNC através			MCH	2021
26	Ciclo de Palestra do NEAPO - Experiências agroecológicas e perspectivas para o mundo no pós pandemia.			MCH	2021
27	Licenciamento Ambiental Rural			MCH	2021
28	Ciclo de Palestras do NEAPO - Sustentabilidade nas periferias brasileiras em tempos de pandemia			MCH	2021

29	Vida e meio ambiente: Os principais conceitos da biologia e sua importancia para o mundo			MCH	2021
30	Cadastro Ambiental Rural (CAR)			MCH	2021
31	Reunião sobre o projeto "Conservador da Mantiqueira"			MCH	2021
32	Educação ambiental fora da sala de aula	https://portal.ifs.ifsuldeminas.edu.br/index.php/noticias/1210-debate		INC	2021
33	Desafios para a preservação ambiental no Brasil	https://portal.ifs.ifsuldeminas.edu.br/index.php/noticias/1216-debate-1		INC	2021
34	Aula Inaugural do curso de especialização em Gestão Ambiental	https://portal.ifs.ifsuldeminas.edu.br/index.php/noticias/81-destaques/1416-capacitacao	Fernanda Aparecida Leonardi e do vice-coordenador do curso, Flávio José de Souza	INC	2021
35	Semana da Engenharia Ambiental	https://portal.ifs.ifsuldeminas.edu.br/index.php/noticias/1450-27-a-30-de-setembro		INC	2021
36	Congresso do Meio Ambiente	http://www.meioambientepocos.com.br/	Nadja Moreno e Gisele Ferreira	Muz	2021
37	Plantio de arvores nativas e frutíferas	https://www.muz.ifsuldeminas.edu.br/noticias/3820-plantio-de-arvores-nativas-e-frutiferas-celebra-a-18-edicao-do-congresso-nacional-de-meio-ambiente	Claudiomir da Silva Santos	Muz	2021
38	Seminário Restaura Mantiqueira	https://portal.ifsuldeminas.edu.br/index.php/ultimas-noticias-ifsuldeminas/115-teste-noticias-gerais/441-1-1-seminario-restaura-mantiqueira-2 https://portal.ifsuldeminas.edu.br/index.php/conservador-da-mantiqueira	Lilian Vilela Andrade Pinto	Reitoria	2021
39	Campus Sustentável	https://www.muz.ifsuldeminas.edu.br/noticias/3824-campus-muzambinho-em-prol-da-sustentabilidade		MUZ	2021
40	Plano Conservador da Mantiqueira	https://portal.ifsuldeminas.edu.br/index.php/ultimas-noticias-ifsuldeminas/3996-pla	Paulo Henrique Pereira	Reitoria e campus	2020

		no-conservador-da-mantiqueira-2020			
41	Controle biológico aumentativo utilizando crisopídeos no MIP-café		Profa. Lêda Gonçalves Fernandes	MCH	2022
42	Meio Ambiente na Praça	https://portal.mch.ifsulde Minas.edu.br/to das-noticias/3582-2-meio-ambiente-na-praca	Sue Éllen Ester Queiroz	MCH	2022
43	Semana do Meio Ambiente	https://portal.mch.ifsulde Minas.edu.br/to das-noticias/3590-semana-do-meio-ambiente	Sue Éllen Ester Queiroz	MCH	2022
44	Palestra em Poço Fundo comemorativa ao dia mundial do meio ambiente		Cloves Gomes de Carvalho Filho	MCH	2022
45	IX Jornada Universitária da Reforma Agrária do Sul de Minas		Nathália Brant e Leda Gonçalves	MCH	2022
46	Debate: Impacto da Carne na Saúde das Pessoas		Letícia Gomes de Morais Amaral	MCH	2022
47	IF 65 anos	https://portal.mch.ifsulde Minas.edu.br/to das-noticias/3617-comemoracao-65-anos https://gpex.ifsulde Minas.edu.br/index.php/pesquisaprojetovisualizar/main/edit/6891	Pedro Luiz Costa Carvalho e Michelle da Silva Marques	MCH	2022
48	Palestra: Análise de Regressão Cúbica		Katia Alves Campos	MCH	2022
49	Dia C - Dia de Cooperar	https://portal.mch.ifsulde Minas.edu.br/to das-noticias/3609-dia-de-cooperar	Jonathan Ribeiro de Araujo	MCH	2022
50	Abertura do Programa Expedição	https://portal.mch.ifsulde Minas.edu.br/to das-noticias/3638-programa-expedicao	Nildo Batista	Reitoria e campi	2022
51	Palestra sobre Agroecologia	https://portal.mch.ifsulde Minas.edu.br/to das-noticias/3546-palestra-sebastiao-pinhairo-2		MCH	2022
52	9º Encontro de Agroecologia	https://portal.mch.ifsulde Minas.edu.br/to das-noticias/3398-9-edicao-encontro-de-agroecologia	Lêda Gonçalves	MCH	2022
53	IF de Portas Abertas	https://portal.mch.ifsulde Minas.edu.br/to	Pedro Luiz Costa Carvalho	MCH	2022

		das-noticias/3725-2-if-portas-abertas			
54	10 Mostra do Circuito Tela Verde			MCH	2022
55	Alimentação consciente		Ariane Borges de Figueiredo	MCH	2022
56	Palestra: Como deixar de usar agrotóxicos"		Prof.a Lêda Gonçalves Fernandes	MCH	2022
57	potencial no controle da broca do café		Lêda Gonçalves Fernandes	MCH	2022
58	Dia Nacional da Árvore	https://portal.mch.ifsuldeminas.edu.br/to-das-noticias/3702-acoes-ambientais	Sue Ellen de Queiroz	MCH	2022
59	Dia do Biólogo	https://portal.mch.ifsuldeminas.edu.br/to-das-noticias/3669-comemoracao-dia-do-biologo	Fabiana Lucio de Oliveira	MCH	2022
60	OFICINA DE CROMATOGRAFIA CIRCULAR DE PFEIFFER - NEA RAIZ DO CAMPO		Luiz Carlos Dias da Rocha	INC	2022
61	de Produção de Sementes de Base Ed		Luiz Carlos Dias da Rocha	INC	2022
62	CURSO DE FORMAÇÃO DE COORDENADORES DO OPAC ORGÂNICOS JEQUITINHONHA		Luiz Carlos Dias da Rocha	INC	2022
63	Panorama e Perspectiva da Fruticultura no Sul de Minas Gerais			INC	2022
64	Encontro de Formação de Coordenadores de Grupo do OPAC Sul de Minas		Luiz Carlos Dias da Rocha	INC	2022
65	VI Semana do Jovem Agricultor (VI SEJA)	https://portal.ifsuldeminas.edu.br/index.php/noticias-proex/5130-vi-semana-do-joyem-agricultor https://www.muz.ifsuldeminas.edu.br/noticias/4262-campus-recebe-cerca-de-280-participantes-durante-a-semana-do-jovem-agricultor https://portal.ifsuldeminas.edu.br/index.php/noticias/1593-semana-do-jovem-agricultor	Michelle da Silva Marques	TODOS	2022
66	Inovações no Manejo de Plantas Daninhas das Culturas da Soja e do Milho		Jose Luiz de Andrade Rezende Pereira	INC	2022
67	I Fórum de Desenvolvimento Sustentável para a Apicultura de Minas Gerais e Santa Catarina	https://www.muz.ifsuldeminas.edu.br/noticias/4556-i-forum-de-desenvolvimento-s		MUZ	2022

		ustentavel-para-a-api-cultura-de-minas-gerais-e-santa-catarina-e-realizado-no-campus-muzambinho			
68	Plantio de mudas promovido pelo Projeto Conservador das Águas de Muzambinho	https://www.muz.ifsuldeminas.edu.br/noticias/4492-projeto-conservador-das-aguas-de-muzambinho-promove-plantio-de-mudas		MUZ	2022
69	Conscientização ambiental inspira 1ª Caminhada pela Limpeza no Campus	https://www.muz.ifsuldeminas.edu.br/noticias/4481-conscientizacao-ambiental-inspira-1-caminhada-pela-limpeza-no-campus		MUZ	2022
70	19º Congresso Nacional do Meio Ambiente	https://www.muz.ifsuldeminas.edu.br/noticias/4480-19-congresso-nacional-do-meio-ambiente-sera-realizado-entre-entre-20-e-22-de-setembro		MUZ	2022
71	3º Fórum de Desenvolvimento Local Integrado e Sustentável para o Futuro	https://www.muz.ifsuldeminas.edu.br/noticias/4441-forum-de-desenvolvimento-local-integrado-e-sustentavel-para-o-futuro- chega-a-sua-3-edicao		MUZ	2022
72	2º Fórum de Desenvolvimento Local Integrado e Sustentável para o Futuro - Fórum DLIS	https://www.muz.ifsuldeminas.edu.br/noticias/4374-camara-municipal-sediou-o-2-forum-de-desenvolvimento-local-integrado-e-sustentavel-para-o-futuro	Aracele Garcia de Oliveira Fassbinder	MUZ	2022
73	Dia de Campo - Fortalecimento da Agricultura familiar: Gestão da propriedade rural e boas práticas agropecuárias	https://www.muz.ifsuldeminas.edu.br/noticias/4354-dia-de-campo		MUZ	2022
74	Passeio Ambiental pelo Campus - Dia Mundial do Meio Ambiente	https://www.muz.ifsuldeminas.edu.br/noticias/4311-passeio-ambiental-pelo-campus-dia-mundial-do-meio-ambiente		MUZ	2022
75	Palestra: "Transgênicos: já vi, já comi, só não ouço falar".	https://portal.tco.ifsuldeminas.edu.br/noticias/1875-projeto-clubede-ciencias		TCO	2022

76	Seminário Agricultura Sustentável e Créditos Ambientais	https://portal.pcs.ifsuldeminas.edu.br/to-das-noticias/4062-seminario-agricultura-sustentavel		PCS	2022
77	11ª edição do Giro Sustentável	https://portal.pcs.ifsuldeminas.edu.br/to-das-noticias/4125-giro-sustentavel-palestra-23-09-2022		PCS	2022
78	Ecobarreira no Rio Mogi Guaçu	https://portal.ifsuldeminas.edu.br/index.php/component/content/article/82-acontece-no-campus/1403-ecobarreira-e-instalada-no-rio-mogi-guaçu		INC	2022
79	IF de Portas Abertas	https://portal.mch.ifsuldeminas.edu.br/to-das-noticias/4001-if-portas-abertas-2023		MCH	2023
80	3º IF na Praça	https://portal.mch.ifsuldeminas.edu.br/to-das-noticias/4007-3-if-na-praca		MCH	2023
81	1ª Feira de Ciências e Cultura	https://portal.mch.ifsuldeminas.edu.br/to-das-noticias/4005-1-feira-de-ciencias-e-cultura		MCH	2023
82	10ª Jornada Universitária em Defesa da Reforma Agrária (JURA) do Sul de Minas	https://portal.mch.ifsuldeminas.edu.br/to-das-noticias/3983-encerramento-da-10-jura		MCH	2023
83	Campanha de coleta de papel para reciclagem	https://portal.mch.ifsuldeminas.edu.br/to-das-noticias/3976-campanha-coleta-de-papel		MCH	2023
84	Inauguração do Núcleo de Estudo e Pesquisa do Zoneamento Ambiental e Produtivo do IFSULDEMINAS	Link	Sue Éllen Ester Queiroz	MCH	2023
85	Manejo de adubação e regulação de adubadoras para cafeicultura.		Marcus Vinicius Oliveira Noronha e Gian Ferreira da Silva	MCH	2023
86	III Meio Ambiente na Praça	Link	Sue Éllen Ester Queiroz	MCH	2023
87	MANEJO DE PRAGAS NA CAFEICULTURA - ATUALIDADES		Lêda Gonçalves Fernandes	MCH	2023
88	Palestra: Sintomas de deficiências nutricionais do cafeeiro		Ivan Franco Caixeta	MCH	2023

89	A IMPORTÂNCIA E VALORIZAÇÃO DAS PROPRIEDADES FAMILIARES SOB O ENFOQUE AMBIENTAL		Lúcia Helena da Silva	MCH	2023
90	SEJA - Semana do Jovem Agricultor	Link	Pedro Luiz Costa Carvalho	MCH	2023
91	Programa de Regularização Ambiental de Minas Gerais: PRA - Produzir Sustentável		Sue Éllen Ester Queiroz	MCH	2023
92	Semana do Meio Ambiente	Link	Sue Éllen Ester Queiroz	MCH	2023
93	Combate ao tabagismo e Enfermagem na praça		Isabelle Arruda Barbosa	MCH	2023
94	Combate ao tabagismo e Enfermagem no IFSULDEMINAS		Isabelle Arruda Barbosa	MCH	2023
95	Palestra da semana do meio ambiente: Descarte correto de medicamentos		Kárita santos da Mota	MCH	2023
96	Meio Ambiente nas escolas municipais - Semana do meio ambiente	Link	Sue Éllen Ester Queiroz	MCH	2023
97	Dia do meio ambiente na Biologia		Karla Palmieri Tavares Brancher	MCH	2023
98	Economia Circular e Fatores ESG		João Paulo Barbieri	MCH	2023
99	CICLO DE PALESTRAS EM BOVINOCULTURA DE LEITE		Rafael Costa Neves	MCH	2023
100	Seminário de Avicultura	https://portal.mch.ifsulde Minas.edu.br/todas-noticias/3996-iv-seminario-avicultura	Alexandre Tavares Ferreira	MCH	2023
101	Semando Inovação na Cafeicultura		Ivan Franco Caixeta	MCH	2023
102	Dia da árvore - Reciclar e preservar	Link	Sue Éllen Ester Queiroz	MCH	2023
103	V Jornada da Biologia		Sue Éllen Ester Queiroz	MCH	2023
104	"Campanha de conscientização das ISTs na Escola"		Sergio Valverde Marques dos Santos	MCH	2023
105	Campanha de Valorização da vida - Setembro Amarelo		Sergio Valverde Marques dos Santos / Karita Santos da Mota	MCH	2023
106	1º Simpósio de Gestão Ambiental, Custos e Marketing: Um caminho para o crescimento sustentável.	https://portal.cdm.ifsulde Minas.edu.br/noticias/2106-1-simposio-gestao-ambiental		CDM	2023
107	VII Novembro Negro: Protagonismo da Juventude Negra	https://portal.cdm.ifsulde Minas.edu.br/noticias/2083-vii-novembro-negro-protagonismo-da-juventude-negra		CDM	2023
108	Dia do Biólogo	https://portal.mch.ifsulde Minas.edu.br/todas-noticias/3669-comemoracao-dia-do-biologo		MCH	2023
109					

110	Semana da Pátria	https://portal.ifs.ifsuldeminas.edu.br/index.php/noticias/1911-semana-da-patria231		MCH	2023
111	JURA	https://portal.ifs.ifsuldeminas.edu.br/index.php/noticias/1860-jura		INC	2023
112	2º Simpósio da Biologia	https://muz.ifsuldeminas.edu.br/noticias/5209-2-simposio-de-biologia-promove-troca-de-experiencias-significativas-entre-estudantes		MUZ	2023
113	Apresentação do Estudo de Vocação Territorial do Agronegócio	https://muz.ifsuldeminas.edu.br/noticias/5196-campus-muzambinho-sedia-evento-sobre-vocacao-territorial-do-agronegocio		MUZ	2023
114	1º Seminário de Meio Ambiente de Guaxupé e Região	https://muz.ifsuldeminas.edu.br/noticias/5175-1-seminario-de-meio-ambiente-de-guaxupe-e-regiao		MUZ	2023
115	20º Congresso Nacional de Meio Ambiente	https://portal.ifsuldeminas.edu.br/index.php/ultimas-noticias-ifsuldeminas/6030-20-congresso-nacional-de-meio-ambiente		MUZ	2023
116	FETECPASS - Feira de Tecnologias e Conhecimentos Voltados para a Agricultura Familiar da cidade de Passos	https://muz.ifsuldeminas.edu.br/noticias/5134-campus-muzambinho-participa-da-feira-de-tecnologias-e-conhecimentos-para-agricultura-familiar		MUZ	2023
117	Evento IF e UEMG	https://portal.pas.ifsuldeminas.edu.br/noticias/2285-evento-if-e-uemg	Cleiton Hipólito Alves	PAS	2023
118	Hackathon 2023	https://portal.pas.ifsuldeminas.edu.br/noticias/2333-hackathon-2023	Diogo Rógora Kawano	PAS	2023
119	SEJA - Semana do Jovem Agricultor	https://muz.ifsuldeminas.edu.br/noticias/4911-vii-seja-recebe-cerca-de-380-estudantes-da-regiao		MUZ	2023
120	Semana Mundial da Água	https://muz.ifsuldeminas.edu.br/noticias/		MUZ	2023

		4795-acoes-diversas-marcam-a-semana-mundial-da-agua-no-campus			
121	I Fórum de Desenvolvimento Sustentável para a Apicultura de Minas Gerais e Santa Catarina	https://muz.ifsuldeminas.edu.br/noticias/4556-i-forum-de-desenvolvimento-sustentavel-para-a-apicultura-de-minas-gerais-e-santa-catarina-e-realizado-no-campus-muz-ambinho		MUZ	2022
122	Reforma Agrária Popular é tema de atividades na UNIFAL-MG e IFSULDEMINAS	https://portal.pcs.ifsuldeminas.edu.br/to-das-noticias/4516-dia-mundial-da-reciclagem	Sérgio Pedini	PCS	2023
123	Em comemoração ao Dia Mundial da Reciclagem, Gestão Ambiental realiza palestras e doação de materiais recicláveis	https://portal.pcs.ifsuldeminas.edu.br/to-das-noticias/4516-dia-mundial-da-reciclagem		PCS	2023
124	Campus Poços de Caldas integra 1º Encontro de Mobilidade Sustentável e Lazer	https://portal.pcs.ifsuldeminas.edu.br/to-das-noticias/4662-encontro-de-mobilidade		PCS	2023
125	Servidores do IFSULDEMINAS participam de evento ligado à Conferência da ONU sobre o Clima, no Egito	https://portal.ifsuldeminas.edu.br/index.php/institucional-geral/5520-cop-27		PCS	2023
126	Mostra de documentários: “O Cinema é o Meio (ambiente)”.	https://portal.pcs.ifsuldeminas.edu.br/to-das-noticias/4368-mostra-de-documentarios	Isabel Ribeiro do Valle Teixeira	PCS	2023
127	Diretor Geral do Campus Poços de Caldas visita Alcoa como integrante do Conselho Consultivo de Relações Comunitárias.	https://portal.pcs.ifsuldeminas.edu.br/to-das-noticias/4369-visita-a-alcoa		PCS	2023

Description:

IFSULDEMINAS has a large number of activities organized by student organizations related to Sustainability. Below is a table with some of these groups.

Source: Extension Pro-Rectorry.

	Projects	Coordenador(a)	Links	Campus
1	GAPE - NEAC - Núcleo de Estudo Avançado em Café	Ivan Franco Caixeta	https://portal.mch.ifsuldeminas.edu.br/grupos-	MCH

			de-estudos	
2	GEPEs - Grupo de Ensino, Pesquisa e Extensão em Suinocultura (GEPEs)	Letícia Gomes de Moraes Amaral	https://portal.mch.ifsuldeminas.edu.br/grupos-de-estudos	MCH
3	Grupo Assistido em Agroecologia e Produção Orgânica	Leda Gonçalves Fernandes	https://portal.mch.ifsuldeminas.edu.br/grupos-de-estudos	MCH
5	ESA - Energia Sustentável na Agricultura	Vanderson Rabelo de Paula	https://portal.mch.ifsuldeminas.edu.br/grupos-de-estudos	MCH
6	Núcleo de Estudos Aplicados à Criação dos Equinos (NEACE)	Daiane Moreira Silva	https://portal.mch.ifsuldeminas.edu.br/grupos-de-estudos	MCH
7	Grupo de Estudos Aplicados em Horticultura	Luis Lessi dos Reis	https://portal.mch.ifsuldeminas.edu.br/grupos-de-estudos	MCH
9	GEO: Grupo de estudos em ovinocultura	Renata Maculan	https://portal.mch.ifsuldeminas.edu.br/grupos-de-estudos	MCH
10	GESA - Grupo de Estudos em Serviços Ambientais	Arnaldo Libório Santos Filho	https://portal.mch.ifsuldeminas.edu.br/grupos-de-estudos	MCH
11	GAPE: Bio in vitro – Biotecnologia e Fisiologia da Produção	Wellington Marota Barbosa	https://portal.mch.ifsuldeminas.edu.br/grupos-de-estudos	MCH
12	GAPE- GEO- Grupo de estudo em Ovinocultura	José Antônio Dias Garcia	https://portal.mch.ifsuldeminas.edu.br/grupos-de-estudos	MCH
13	GPZM III Grupo Prático de Zootecnia de Machado (Bovinocultura)	Gustavo Augusto Andrade	https://portal.mch.ifsuldeminas.edu.br/grupos-de-estudos	MCH
14	NEQUALI – Núcleo de Estudos em Qualidade e Indústria do Café.	Leandro Carlos Paiva	https://portal.mch.ifsuldeminas.edu.br/grupos-de-estudos	MCH
15	Núcleo de Estudos em Hidráulica em Irrigação	Vanderson Rabelo de Paula	https://portal.mch.ifsuldeminas.edu.br/grupos-de-estudos	MCH

Template

for Evidence(s)

UI GreenMetric Questionnaire

University : IFSULDEMINAS
Country : BRAZIL
Web Address : <https://www.ifsuldeminas.edu.br/index.php>

[6] Education and Research (ED)

[6.12] Sustainability Report



Figure 1: Campus Inconfidentes [2019 Sustainability Report](#).



Figure 2: Campus Inconfidentes [2020 Sustainability Report](#).

RELATÓRIO DE SUSTENTABILIDADE – 2021



(35) 3464-1200
portal.ifs.ifsuldeminas.edu.br

Minas Gerais
Praça Tiradentes
Inconfidentes, MG

RELATÓRIO DE SUSTENTABILIDADE 2022



(35) 3464-1200
www.ifs.ifsuldeminas.edu.br

Minas Gerais
Praça Tiradentes
Inconfidentes/MG

Figure 3: Campus Inconfidentes [2021 Sustainability Report](#).

Figure 4: Campus Inconfidentes [2022 Sustainability Report](#).

Description:

Sustainability reports are available, accessible and updated annually. The 2023 Sustainability Report will be published in 2024. Source: Inconfidentes Campus. Available at:

<https://portal.ifs.ifsuldeminas.edu.br/index.php/component/content/article/2-sem-categoria/388-plano-de-gestao-de-logistica-sustentavel>.

Template for Evidence(s) UI GreenMetric Questionnaire

University : IFSULDEMINAS
Country : BRAZIL
Web Address : <https://www.ifsuldeminas.edu.br/index.php>

[6] Education and Research (ED)

[6.14] Number of Cultural Activities on Campus

	
<p>Figure 1: IFSULDEMINAS Quality of Life Coordination Lives on several subjects.</p>	<p>Figure 2: IFSULDEMINAS EduCARte Study Group (Education, Knowledge and Art) starts activities.</p>
	
<p>Figure 3: IFSULDEMINAS 10th Seminar on Italian</p>	<p>Figure 4: IFSULDEMINAS Selection of Extension projects</p>

[Immigration in MG support.](#)



Figure 5: Inconfidentes Campus [9th Cultural Week](#).

[focused](#) on [Culture.](#)



Figure 6: Inconfidentes Campus [House of Arts](#).



Figure 7: Pouso Alegre Campus [FLIF – Literary Festival](#).



Figure 8: Pouso Alegre Campus [Cine IF](#).



Figure 9: Poços de Caldas Campus [Culture Forum](#).



Figure 10: Machado Campus [Culture FM Radio Station](#).



Figure 11: Muzambinho Campus [Culture and Diversity Week](#).



Figure 12: Muzambinho Campus [Virtual Cultural Thursday](#).



Figure 13: IFSULDEMINAS [Cultural Contest “This is our world!”](#)



Figure 14: IFSULDEMINAS [local phase of the Electronic Games of the Federal Institutes \(E-JIF\) - 2022.](#)

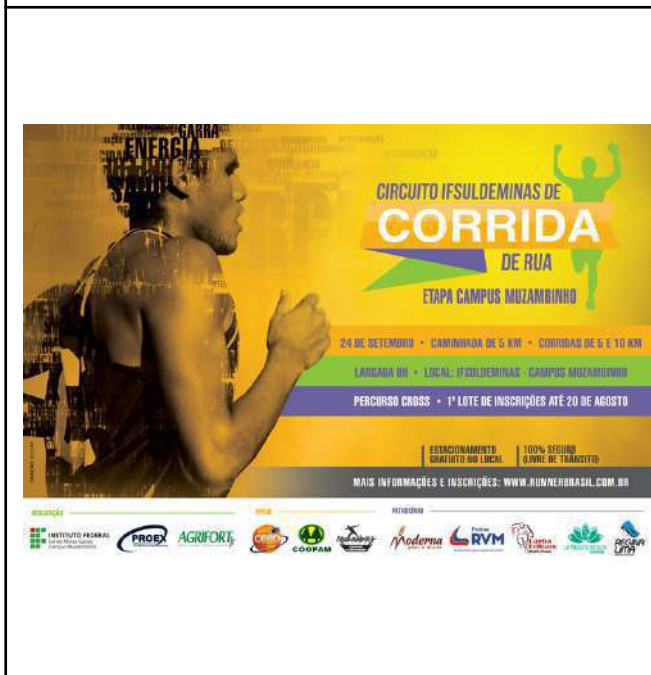

Figure 15: IFSULDEMINAS [Street Racing Circuit.](#)



Figure 16: Inconfidentes Campus 1st Farm Run.



Figure 17: IFSULDEMINAS displays audiovisual productions from the [National School Amateur Film Festival "Abacaxi de Ouro 2023"](#).



Figure 18: [Literary Festival of IFSULDEMINAS - FLIF](#) at Campus Pouso Alegre.



Figure 19: [Pint of Science Festival](#) with the theme “Foods of the Future” at Campus Machado.



Figure 20: [1st Science and Culture Fair](#) mobilizes more than 600 technical students at Campus Machado.

Description:

IFSULDEMINAS campuses are responsible for organizing various cultural activities. In times of pandemic, these activities were carried out online, with an even wider reach of participants. Below, there are two lists: one

with the lives organized by the Quality of Life Coordination and the other with various cultural and sporting activities that took place on the campuses.

Source: Quality of Life Coordination and Extension Pro-Rectorry.

Lives performed by the Quality of Life Coordination (CQV)					
#	Date	Title	Speaker	Specialty	Link
1	16/09/2020	HOW TO MANAGE ANXIETY	VANDERSON ANDRADE	MASTER AND TRAINER PROGRAMMING IN NEUROLINGUISTICS	https://www.youtube.com/watch?v=gF1B2onB4uE
2	24/09/2020	EMOTIONAL HEALTH AT WORK	ALCIMARA DE PAULA	PSYCHOLOGIST FROM ESPAÇO VIVER WELL AT UNIMED SUL MINEIRA	https://www.youtube.com/watch?v=mOs-m94H4IA
3	01/10/2020	PREVENTION OF BREAST AND CERVICAL CANCER (SISPAT # 01)	SYLVIA TEIXEIRA CERÁVOLO / MOARA RODRIGUES	PSIQUATRA DOCTOR/GYNECOLOGIST DOCTOR	https://www.youtube.com/watch?v=tfcDlvpABqQ
4	08/10/2020	"ERGONOMICS IN REMOTE WORK: ORGANIZATION OF THE LOCATION (SISPAT # 02)"	VALDIR MORALES / ISABEL RIBEIRO DO VALE / MEDELEINE SILVA PEREIRA	OCCUPATIONAL SAFETY ENGINEER / BIOLOGIST / NURSE	https://www.youtube.com/watch?v=K1eWrQzwJxw
5	15/10/2020	MENTAL HEALTH IN THE WORKPLACE (SISPAT # 03)	DEBORA MARTINS DE ALMEIDA / MUNIR JACÓ	PSYCHOLOGIST/Psychiatrist	https://www.youtube.com/watch?v=mS4MNHNCjiU
6	22/10/2020	SAFE BEHAVIOR IN AND OUT OF THE WORKING ENVIRONMENT (SISPAT # 04)	ADEMIR DUZI MORAES/GERALDO GOMES JUNIOR/VALDIR MORALES	AGRONOMICAL ENGINEER / BIOLOGIST / OCCUPATIONAL SAFETY ENGINEER	https://www.youtube.com/watch?v=8t-Za49th4o
7	26/10/2020	HEALTH IN ACTION #01 - YOGA	MIRIAN AGUIAR	PHYSICAL EDUCATION TEACHER	https://www.youtube.com/watch?v=o9O7DpfevxE
8	29/10/2020	REMOTE WORK AND DOMESTIC ACCIDENTS (SISPAT #05)	MARCELO LOPES PEREIRA / SUZAN EVELIN SILVA / EDSON LUIZ DE LIMA / VALDIR MORALES	NURSE / NURSE / DOCTOR / OCCUPATIONAL SAFETY ENGINEER	https://www.youtube.com/watch?v=2Y4kR12jnu4
9	29/10/2020	REMOTE WORK AND DOMESTIC ACCIDENTS	EDSON LUIZ DE LIMA / VALDIR MORALES / SUZAN EVELIN / MARCELO LOPES PEREIRA	CARDIOLOGIST DOCTOR / OCCUPATIONAL SAFETY ENGINEER / NURSE / NURSE	https://www.youtube.com/watch?v=2Y4kR12jnu4
10	03/11/2020	HEALTH IN ACTION #02 -	ALAM OLIVEIRA	PHYSICAL EDUCATION	https://www.youtube.com/

		YOGA	MACEDO	COURSE STUDENTS	watch?v=9LXrC1iE6zc
11	09/11/2020	HEALTH IN ACTION #03 - FUNCTIONAL	LUÍS FELIPE / ANA FLÁVIA AMÂNCIO / KEILA MIOTTO	PHYSICAL EDUCATORS	https://www.youtube.com/watch?v=L2sPj0u_5hs
12	16/11/2020	HEALTH IN ACTION #03 - PERSONAL DEFENSE	RICARDO AVELINO	PHYSICAL EDUCATOR	https://www.youtube.com/watch?v=gPcsqXMLjcl
13	19/11/2020	BLUE NOVEMBER: CHAT ABOUT MEN'S HEALTH CARE MONTH	SYLVIA TEIXEIRA CERÁVOLO / FÁBIO APUZZO	PHYSICAL DOCTOR/UROLOGIST DOCTOR	https://www.youtube.com/watch?v=iY0ZV2_PMZ4
14	25/11/2020	WEIGHT LOSS IN TIMES OF PANDEMICS	SARA BICALHO	NUTRITIONIST	https://www.youtube.com/watch?v=gllSGlbqai0
15	19/03/2021	LETS TALK ABOUT ORAL HEALTH	ADRIANA MARTINS S. SANTOS	DENTIST	
16	26/05/2021	EMOTIONAL HEALTH AND QUALITY OF LIFE IN TIMES OF PANDEMICS	ALCIMARA DE PAULA	PSYCHOLOGIST	https://www.youtube.com/watch?v=ZCWqRk86x-g
17	30/06/2021	THE IMPORTANCE OF THE VACCINATION AGAINST COVID - 19	FERNANDA LARAIA	DOCTOR	https://www.youtube.com/watch?v=TI5o4F0dUxc
18	16/09/2021	THE IMPORTANCE OF PROBATORY INTERNSHIP EVALUATIONS AND PERFORMANCE EVALUATIONS	DAURI RIBEIRO DA SILVA	FEDERAL ATTORNEY	https://www.youtube.com/watch?v=w2Q7cMiCJNU
19	29/09/2021	MENTAL HEALTH IN THE PUBLIC SERVICE: HOW TO CARE NOT TO SICK?	ALESSANDRO VINÍCIUS DE PAULA	PSYCHOLOGIST	https://www.youtube.com/watch?v=KYnT45-A4Dc
20	21/10/2021	BREAST CANCER AND UTERUS CANCER	BIANCA MENEGHINI MUSCHIONI	DOCTOR	https://bitly.com/RBplwuZv
21	10/11/2021	Bate-papo: Biossegurança e retorno às atividades presenciais	Sinézio Inácio da Silva Júnior	Professor	https://bitly.com/gaZKEsNs
22	26/01/2022	Palestra Janeiro Branco: Saúde Mental, Qualidade de Vida e as Relações com o Trabalho	Carla Antloga Elen de Léo	Psicóloga Psicóloga	https://bitly.com/EXywWlGe
23	24/02/2022	PALESTRA: Preparação para Aposentadoria - Reforma da Previdência e Projeto de Qualidade de Vida	Elen de Léo Juliana Ferreira de Queiroz	Psicóloga Mestre em políticas públicas	https://bitly.com/eAHfRRQp
24	março de 2022	Março Lilás - Prevenção e Controle do Câncer de Colo de Útero			https://bitly.com/UKLWThOAn

25	31/03/2022	Live Mulheres Exaustas	Cinthia Dalpino	Escritora e jornalista	https://bityli.com/rUT0gzfvk
26	28/04/2022	Live "Ergonomia no Trabalho e Doenças Ocupacionais Relacionadas"	Sérgio Carlos Resende	Professor EBTT	https://bityli.com/vxLIPNydu
27	24/08/2022	Palestra sobre Imunização	Camila Barbosa Marques	Enfermeira	https://bityli.com/LcwJiQvyr
28	30/08/2022	Live - "Autismo e Neurodiversidade - Caminho para o Acolhimento Institucional"	Aline de Assis Lago Neide Calazans	Professora EBTT Auxiliar em Administração	https://bityli.com/yAWAvmYK

	PALESTRA	RESUMO	DATA	LINK
1	<u>Semana do Servidor</u>	Entre os dias 24 e 27/10/2022 foram realizadas diversas ações em virtude da celebração do Dia do Servidor Público: café especial, exposição de talentos, oficina de Yoga, palestra Inteligência Emocional, Sarau, Dia de Saúde, Sessões de Auriculoterapia e visita guiada a locais históricos de Pouso Alegre.	24 a 27/10/2022	https://portal.ifsuldeminas.edu.br/index.php/ultimas-noticias/5498-semana-do-servidor-2022
2	Live Janeiro Branco - Saúde Mental: Equilíbrio Entre Vida Pessoal e Trabalho	União de diversos Institutos Federais que viabilizam ações de Saúde e Qualidade de Vida no trabalho.	25/1/2023	https://www.youtube.com/watch?v=pknYbMs7r7c
3	<u>Carnaval 2023</u>	Para marcar o Carnaval no ano de 2023, foi realizado um café coletivo, onde cada setor contribuiu trazendo um prato doce ou salgado para compartilhar com as demais equipes.	17/2/2023	https://drive.google.com/drive/folders/1GUroo9Z7E833LPmdu2F9_HnSfe-nv4TP
4	<u>Semana da Mulher</u>	Em celebração ao Dia Internacional da Mulher (08/03), a Pró-Reitoria de Gestão de Pessoas (Progep), por meio da Coordenadoria de Qualidade de Vida, organizou a I Semana da Mulher, que consistiu em uma série de ações voltadas para servidoras e colaboradoras da Reitoria do Instituto Federal do Sul de Minas (IFSULDEMINAS).	06 a 08/03/2023	https://portal.ifsuldeminas.edu.br/index.php/dgp/noticias-da-progep/5699-i-semana-da-mulher
5	Live Unifica - Divisão sexual do trabalho e	União de diversos Institutos Federais que viabilizam ações	29/03/2023	

	desigualdade entre homens e mulheres	de Saúde e Qualidade de Vida no trabalho.		
6	<u>KITS PARA OS SERVIDORES</u>	Todos os servidores do IFSULDEMINAS receberam um kit contendo bloco de anotações, bola massageadora e canetas. a montagem dos kits foi em trabalho conjunto com todas as coordenadorias da PROGEP.	03 a 10/04/2023	https://drive.google.com/drive/folders/1_ esk7z04Wmfd8ORJnfgzd2aeNitEMrSH
7	<u>PÁSCOA 2023 - REITORIA</u>	Em virtude da celebração da Páscoa, foi realizada uma dinâmica que gerou muita interação e diversão para os servidores, colaboradores e estagiários da Reitoria, pois através de uma cédula, os servidores deveria dar seu palpite, adivinhando quanto itens haviam na cesta, incluindo o ovo de Páscoa.	30/03 a 04/04/2023	https://drive.google.com/drive/folders/10Uow5j795qOelf4yLaKZtQLRpTgo1Rrq
8	<u>Dia das Mães - 2023</u>	Rodas de conversa, sessão de automaquiagem, palestras e piquenique com os filhos foram algumas das ações desenvolvidas na Reitoria do Instituto Federal do Sul de Minas (IFSULDEMINAS), de 8 a 11 de maio, em comemoração ao Dia das Mães	08 a 11/05/2023	https://portal.ifsuldeminas.edu.br/index.php/ultimas-noticias-ifsuldeminas/5832-semana-da-s-maes
9	Festa Junina na Reitoria	Durante todo o mês de Junho foram disponibilizadas na Reitoria brincadeiras juninas como pescaria, jogo das argolas, tomba lata, boca do palhaço, para que os servidores pudessem se divertir. Houve também a dinâmica da Abóbora, onde os servidores teriam que adivinhar quantos kilos pesa a abóbora.	junho/2023	https://www.youtube.com/watch?v=7W_z3WqWKIE
10	<u>Dia dos Pais - 2023</u>	Em celebração ao dia dos Pais foram preparados um Workshop sobre Cafés Especiais com a equipe da GECAF, palestra sobre Segurança da Informação e Paternidade, e uma manhã deliciosa onde os pais puderam estar com seus filhos. Além disso, os pais receberam um porta retratos e um brinde para fechar a celebração.	15 a 17/08/2023	https://drive.google.com/drive/folders/1cjs0a9gJ9KdCvbyLup_oz3twsh5KM0Ap

11	<u>Entrega de massapeadores</u>	Durante o mês de Julho os servidores de todas as unidades do IFSULDEMINAS receberam massapeadores para serem utilizados em momentos de relaxamento, descontração e desconforto. Foram 53 aparelhos doados pela Receita Federal.	julho/2023	Divulgação pelo email: Ei, servidor! Que tal momento de bem-estar?
12	Setembro Amarelo	Durante o mês de setembro a CQV proporcionou diversas ações, como rodas de conversas e palestras abordando temas que envolvem a Saúde Mental dos Servidores,	setembro/2023	https://drive.google.com/drive/u/0/folders/11uH24cb5A10uph udtv3YU_OhJTAhF6V6

	Cultural and Sports Activities	Links	Coordenador(a)	Campus	Year
1	Semana de Arte/Mostra Cultural	https://portal.cdm.ifsulde Minas.edu.br/noticias/1949-divulgacao-do-evento-ii-semana-de-arte	Andressa Fabiana B. Guimarães, Arthemisa Freitas Guimairães Costa e Natália Rodrigues Silva	CDM	2020
2	Projeto: Viver a Arte: Música, Teatro, Dança e Literatura	https://portal.cdm.ifsulde Minas.edu.br/noticias/1917-projeto-viver-a-arte-2	Andressa Guimarães e Arthemisa Costa	CDM	2020
3	Projeto: IF Vocal	https://portal.cdm.ifsulde Minas.edu.br/noticias/1918-projeto-if-vocal	Andressa Guimarães e Arthemisa Costa	CDM	2020
4	Projeto Roda de leitura: formando leitores	https://jornada.ifsulde Minas.edu.br/index.php/jctpcs2020/jctpcs2020/paper/viewFile/6242/4831		CDM	2020
5	Oficina "9vatos" no teatro			INC	2020
6	Sarau Vivências – Café Prosa e Poesia – Tema quem sou eu			INC	2020
7	Festival casa das artes em casa	https://portal.ifs.ifsulde Minas.edu.br/index.php/noticias/1155-festival-de-poesias1		INC	2020
8	Versos cativos - recital em vídeo	https://portal.ifs.ifsulde Minas.edu.br/index.php/noticias/1019-encontros-virtuais	Carla Patronieri e Luiz Carlos Negri	INC	2020
9	12º Festival de Poesia IFSULDEMINAS Campus Inconfidentes	https://portal.ifs.ifsulde Minas.edu.br/index.php/noticias/1155-festival-de-poesias1		INC	2020
10	9a. Semana Cultural Tema: “Não adianta só chorar... Não faz mal nenhum sonhar!” (Gonzaguinha)	https://www.youtube.com/watch?v=ANEZHkhiU4I		INC	2020

11	Resgate cultural - O índio da região amazônica			INC	2020
12	Regente para a Fanfara Gabriel Vilas Boas	https://www.youtube.com/watch?v=WhCA9DuwaXM		INC	2020
13	Grupo de Teatro Arte Federal 2020: teatro para além dos muros!			INC	2020
14	Expressão com Sonância: Prática Musical em Conjunto			MUZ	2020
15	CineIF/ Cineclube: cinema, educação e cultura			MUZ	2020
16	EM BUSCA DE PALAVRAS MÁGICAS - A importância da literatura na educação infantil			MUZ	2020
17	3º Festival MPB do IFSULDEMINAS	https://portal.pas.ifsuldeminas.edu.br/noticias/2005-festival-de-mpb-2	Heliza Faria Pereira	PASS	2020
18	Práticas corporais, ritmos e danças			PCS	2020
19	Cine IF	https://portal.poa.ifsuldeminas.edu.br/noticias/cine-if-2		POA	2020
20	Clube de Leitura	https://jornada.ifsuldeminas.edu.br/index.php/jcpas/jspas/paper/viewFile/2324/1815		TCO	2020
21	V Encantus no campus: prática de cântico de coral e a loucura por respirar	http://ocs.ifsp.edu.br/index.php/concept/iv-concept/paper/view/3941/711		TCO	2020
22	1º Fórum de Cultura	https://portal.pcs.ifsuldeminas.edu.br/todas-noticias/3446-i-forum-de-cultura		PCS	2021
23	Sarau IF Cultural	https://portal.pcs.ifsuldeminas.edu.br/todas-noticias/3460-sarau-if-cultural	Lílian Fernandes	PCS	2021
24	Eventos e atividades artísticas e culturais	https://portal.pcs.ifsuldeminas.edu.br/noticias-nao-publicadas/3541-eventos-e-atividades-artisticas-e-culturais		PCS	2021
25	Projeto Mexa-se! #FicaEmCasa e treine com a gente!	https://www.muz.ifsuldeminas.edu.br/noticias/2934-projeto-mexa-se-fica-em-casa-e-treine-com-a-gente	Clélia Mara Tardeli	MUZ	2020
26	Jogos Cara e Coroa do IFSULDEMINAS	https://muz.ifsuldeminas.edu.br/noticias/3252-final-do-cara-e-coroa-ritmos-brasileiros-2020	Clélia Mara Tardeli	MUZ	2020
27	Projeto "Xeque-Mate"	https://lichess.org/team/xequemate-ifsuldeminas-campus-machado		MCH	2020
28	Copa TKA	https://portal.ifsuldeminas.edu.br/index.php/institucional-geral/3558-loj	Bruno Alves	PCS	2020
29	Liga dos Cartoleiros do IFSULDEMINAS	https://portal.ifsuldeminas.edu.br/index.php/institucional-geral/4323-liga-dos-cartoleiros-2021		RET	2021
30	1º IFree Fire Challenge	https://portal.ifsuldeminas.edu.br/index.php/noticias-proex/4502-1-free-fire-challenge	Carlos Henrique Paulino.	RET	2021
31	1º Torneio de League of Legends (LOL)	https://portal.ifsuldeminas.edu.br/index.php/noticias-proex/4474-1-lol	Carlos Henrique Paulino.	RET	2021

32	1º IFCHES - campeonato e treinamento de xadrez on-line	https://portal.ifsuldeminas.edu.br/index.php/noticias-proex/4486-1-ifchess	Carlos Henrique Paulino	MCH / PCS	2021
33	Fase Local do JEMG - Modalidade Xadrez	https://portal.mch.ifsuldeminas.edu.br/todas-noticias/3537-jogos-escolares-de-minas-gerais	Eduardo Pereira Ramos	MCH	2022
34	Atividades Esportivas 65 anos - Pedal e Atividades Esportivas	https://portal.mch.ifsuldeminas.edu.br/todas-noticias/3617-comemoracao-65-anos	Michelle da Silva Marques	MCH	2022
35	IV SEMANA DA CONSCIÊNCIA NEGRA	https://portal.mch.ifsuldeminas.edu.br/todas-noticias/3370-iv-semana-da-consciencia-negra		MCH	2022
36	Semana do Servidor		Bruna Gonçalves Machado	MCH	2022
37	Apresentação 13/09/2022 - Aniversário da Cidade		Letícia Sepini	MCH	2022
38	MULHERES NEGRAS NO PÓS ABOLIÇÃO: SÍMBOLO DE LUTA E RESISTÊNCIA		Lúcia Helena da Silva	MCH	2022
39	Coleta de papel: Reciclar para preservar		Sue Éllen Ester Queiroz	MCH	2022
40	Gincana ecológica		Sue Éllen Ester Queiroz	MCH	2022
41	Lançamento EBook	https://portal.mch.ifsuldeminas.edu.br/todas-noticias/3611-ebook-a-segunda-vista		MCH	2022
42	Apresentações Artísticas, Cápsula do Tempo (produção de textos sobre as expectativas com o futuro e marcos do presente) e exposição da linha do tempo (principais marcos da instituição) - 65 anos	https://portal.mch.ifsuldeminas.edu.br/todas-noticias/3617-comemoracao-65-anos	Apresentações musicais: Sérgio Murilo, lançamento do ebook: Caroline Ferreira Cunha, Revisão professora Caroline Cunha: Michelle Marques, Apresentação religiosa: Maria Liliana Costa	MCH	2022
44	4 aulas de Zumba e FitDance		Davi Medeiros	INC	2022
39	V Sarau Vivências: (re)significar e (re)existir	https://portal.ifsuldeminas.edu.br/index.php/noticias/1598-dia-da-cultura	Carla Adriana Fernandes Alves Patronieri	INC	2022
40	II Mostra de Ciência e Cultura na Praça		Carla Adriana Fernandes Alves Patronieri	INC	2022
41	14º Festival de Poesia	https://portal.ifsuldeminas.edu.br/index.php/noticias/81-destaques/1701-cultura	Carla Adriana Fernandes Alves Patronieri	INC	2022
42	1a. Corrida da Fazenda		Renata Beatriz Klehm	INC	2022

43	Xeque-mate: I Torneio de Xadrez do IF Inconfidentes		Renata Beatriz Klehm	INC	2022
44	Arraiá do IF	https://www.muz.ifsuldeminas.edu.br/noticias/4379-tradicional-arraia-do-campus-volta-a-acontecer-presencialmente	Carla Adriana Fernandes Alves Patronieri	TODOS	2022
45	I Torneio de Tênis de Mesa		Renata Beatriz Klehm	INC	2022
46	Mostra Cultural Mineira "Coisas de Minas"		Carla Adriana Fernandes Alves Patronieri	INC	2022
47	Circuito de Corrida de Rua	https://portal.ifsuldeminas.edu.br/index.php/noticias/1669-correndo https://portal.pcs.ifsuldeminas.edu.br/todas-noticias/3929-corrída-de-rua-2022-pocos-de-caldas	Fabiano Fernandes da Silva (Setor de Esporte do Campus Inconfidentes)	TODOS	2022
48	JIF - Etapa Local	https://portal.ifsuldeminas.edu.br/index.php/noticias-proex/5402-jif-2022	Carlos Paulino	TODOS	2022
49	Festival Junino			CDM	2022
50	IX Edição dos Jogos Cara e Coroa	https://www.muz.ifsuldeminas.edu.br/noticias/4565-equipe-cara-e-campeada-ix-edicao-dos-jogos-cara-e-coroa	Clélia Mara Tardelli	MUZ	2022
51	Semana Nacional do Livro e da Biblioteca do Campus Muzambinho	https://www.muz.ifsuldeminas.edu.br/noticias/4545-olhar-diverso-semana-nacional-do-livro-e-da-biblioteca-do-campus-muzambinho		MUZ	2022
52	Semana da Criança - IF no Brincar	https://www.muz.ifsuldeminas.edu.br/noticias/4538-semana-das-criancas-2022	Valdirene Pereira Costa e Cristiane Fortes Gris Baldan	MUZ	2022
53	Festival de PIPA	https://www.muz.ifsuldeminas.edu.br/noticias/4521-festival-de-pipa-venha-se-divertir-no-ifsuldeminas-campus-muzambinho		MUZ	2022
54	Concurso cultural "Este é o nosso mundo!"	https://www.muz.ifsuldeminas.edu.br/noticias/242-if/4507-ifsuldeminas-lanca-o-concurso-cultural-este-e-o-nosso-mundo		TODOS	2022
55	Arraiá do Campus	https://www.muz.ifsuldeminas.edu.br/noticias/4379-tradicional-arraia-do-campus-volta-a-acontecer-presencialmente		MUZ	2022
56	Quinta Cultural	https://www.muz.ifsuldeminas.edu.br/noticias/4373-selca-realizara-a-quinta-cultural-tematica-mais-cor-por-favor https://www.muz.ifsuldeminas.edu.br/noticias/4232-quinta-cultural-e-realizada-em-homenagem-ao-mes-internacional-do-livro		MUZ	2022
57	Dias do Esporte e Quinta Cultural Temática - Profissões	https://www.muz.ifsuldeminas.edu.br/noticias/4336-selca-realiza-dias-do-es		MUZ	2022

		porte-e-quinta-cultural-tematica-profissoes			
58	FLIF- Festival Literário do IFSULDEMINAS	https://poa.ifsuldeminas.edu.br/noticias/flif-2023		POA	2022
59	Bate papo literário com uma das mais importantes escritoras do Brasil, Monja Coen, no Canal do FLIF-Youtube.	https://poa.ifsuldeminas.edu.br/noticias/dedim-de-prosa		POA	2022
60	Festa Junina	https://poa.ifsuldeminas.edu.br/noticias/arraia-do-if		POA	2022
61	III Torneio Escolar de Xadrez	https://portal.tco.ifsuldeminas.edu.br/noticias/1902-3-torneio-escolar-de-xadrez	Sebastião Mauro Filho	TCO	2022
62	7ª Arraiá IF	https://portal.pcs.ifsuldeminas.edu.br/todas-noticias/4056-arraif-julho-2022-noticia		PCS	2022
63	Semana Nacional do Livro e da Biblioteca	https://portal.pcs.ifsuldeminas.edu.br/todas-noticias/4189-semana-livro-biblioteca-2022	Beatriz Aparecida da Silva Vieira Judite Fernandes Moreira	PCS	2022
64	Exposição "Cicatrices: Percursos de composição visual híbridos e interativos sobre saúde mental"	https://portal.pcs.ifsuldeminas.edu.br/todas-noticias/4107-exposicao-cicatrices-19-09-2022-divulgacao		PCS	2022
65	Cine Geo	https://suap.ifsuldeminas.edu.br/eventos/evento/10785/		PCS	2022
66	Apresentação do Coral Vozes do Coração	https://portal.pcs.ifsuldeminas.edu.br/todas-noticias/4110-apresentacao-coral-06-09-2022	Emanuela Francisca Ferreira Silva	PCS e TCO	2022
67	Dia de Campo - visita técnica a parques geológicos paulistas	https://portal.pcs.ifsuldeminas.edu.br/todas-noticias/3957-curso-de-biologia-participa-de-dia-de-campo		PCS	2022
68	Mostra "Arte e História: iluminuras medievais como inspiração"	https://portal.pas.ifsuldeminas.edu.br/noticias/2194-mostra-de-atividade	Mariana Teixeira e Juliana Bortoletto	PAS	2022
69	E-Sports - Carmo de Minas		Moisés Pinheiro	CDM	2022
70	EDUCAÇÃO FÍSICA EM AÇÃO: De volta ao presencial 2022			CDM	2022
71	Esporte em Ação - 2022		Gustavo Augusto Alves Rodrigues	CDM	2022
72	Agito no Campus		Davi Vieira Medeiros	INC	2022
73	Blá Blá Blá Filosófico		Fatima Saionara Leandro	INC	2022
74	Handebol: iniciação e aperfeiçoamento		Cíntia Zorattini	INC	2022
75	JUDO KODOKAN DAMÁSIO – Caminho da Suavidade		Luiz Flávio Reis Fernandes	INC	2022
76	MUAY THAI: filosofia e arte marcial no ambiente escolar		Renata Beatriz Klehm	INC	2022

77	Regente para a Fanfarra Gabriel Vilas Boas		Max Wilson de Oliveira	INC	2022
78	Blog IF Connect		Caroline Ferreira Cunha Santos	MCH	2022
79	Projeto IF MusicArtes		Sérgio Murilo Lucas	MCH	2022
80	A prática do exercício físico como forma de lazer para portadores de diabetes		Autran José da Silva Júnior	MUZ	2022
81	Ação extensionista (alimentação e saúde) por meio do perfil demográfico e nutricional da Escola Municipal de Educação Básica João Custódio de Azevedo (Juruáia - MG)		Rene Lepiane Dias	MUZ	2022
82	Acupuntura para todas e todos			MUZ	2022
83	AQUATIBUM		Daniela Gomes Martins Bueno	MUZ	2022
84	AVALIAÇÃO FÍSICA AO ALCANCE DE TODOS		Elisangela Silva	MUZ	2022
85	Companhia de Dança Diversita			MUZ	2022
86	DIVERSITÁ -Grupo de Dança Contemporânea		Lígia Lopes Rueda Kocian	MUZ	2022
87	Ginastica para Todos na Escola			MUZ	2022
88	HIDROGINÁSTICA: QUALIDADE DE VIDA E SAÚDE		Daniela Gomes Martins Bueno	MUZ	2022
89	INICIAÇÃO ESPORTIVA ADAPTADA A PARTIR DA BOCHA PARA ESTUDANTES DA APAE DE MUZAMBINHO		Lia Polegato Castelan	MUZ	2022
90	INICIAÇÃO ESPORTIVA ADAPTADA A PARTIR DA BOCHA PARA ESTUDANTES DA APAE DE MUZAMBINHO		Lia Polegato Castelan	MUZ	2022
91	Judô Solidário		Dênis Bueno da Silva	MUZ	2022
92	Labor Vip – Ginástica Laboral no IFSULDEMINAS – Campus Muzambinho		Januária Andrea Souza Rezende	MUZ	2022
93	Musculação como forma de Lazer para a Comunidade		WAGNER ZEFERINO DE FREITAS	MUZ	2022
94	Musculação para a Comunidade		Wagner Zeferino de Freitas	MUZ	2022
95	PROJETO CORRER		Wonder Passoni Higino	MUZ	2022
96	SAÚDE e ALEGRIA		Lígia Lopes Rueda Kocian	MUZ	2022
97	Vida Saudável		Elisangela Silva	MUZ	2022
98	Vida Saudável – Lazer na Terceira Idade		ELISANGELA SILVA	MUZ	2022
99	10º Passos Para Moda Celebrando a Nossa Memória			PAS	2022

100	Apresentação - Conexões Ancestrais	https://portal.pcs.ifsuldeminas.edu.br/todas-noticias/4067-apresentacao-cultural	Cissa Gabriela da Silva	PCS	2022
101	Apresentação - MIA – Mostra Integrada de Artes 2022	https://portal.pcs.ifsuldeminas.edu.br/todas-noticias/4092-apresentacao-cultural-mia-24-08-2022-divulgacao		PCS	2022
102	Expoarte Galeria	https://portal.pcs.ifsuldeminas.edu.br/todas-noticias/4044-expoarte-galeria	Márcio Luiz Bess	PCS	2022
103	CURSO DE HISTÓRIA DA ARTE E OFICINA DE PINTURA		Alice Mosca Furquim	PCS	2022
104	Gurizada: amigos do esporte		Bruno Ferreira Alves	PCS	2022
105	Yoga no IF		Rony Mark da Silva	PCS	2022
106	Coração das Matas - Escolas de tambores			RET	2022
107	Visita Técnica - Gruta Sobradinho	https://portal.tco.ifsuldeminas.edu.br/noticias/1903-visita-tecnica-gruta-sobradinho	Marcia Lisboa, Fábio Dalpra e Aline Morel	TCO	2022
108	Atividade discente: O Julgamento de Capitu	https://portal.tco.ifsuldeminas.edu.br/noticias/1904-o-julgamento-de-capitu		TCO	2022
109	Decodificando os textos: da leitura à produção textual. Uma proposta de oficinas de leitura, interpretação e produção textual.		Andresa Fabiana Batista Guimaraes	CDM	2023
110	Esporte em Ação		Gustavo Augusto Alves Rodrigues	CDM	2023
111	Capoeira no IF		Luciano Haverroth	CDM	2023
112	E-SPORTS em Ação		Moises Pinheiro Souza	CDM	2023
113	Palco da Vida		Andresa Fabiana Batista Guimaraes	CDM	2023
114	Grupo de Estudos em Extensão, Esporte e Cultura			CDM	2023
115	Espetáculo - Eu Amarelo: Carolina Maria de Jesus		Arthemisa Freitas Guimaraes Costa	CDM	2023
116	Concurso Cultural “IFSULDEMINAS: A escolha perfeita para o seu sucesso”	https://portal.ifsuldeminas.edu.br/index.php/ultimas-noticias-ifsuldeminas/6048-2-concurso-cultural		CDM	2023
117	Apresentação das Alunas do Cria Carmo	https://portal.cdm.ifsuldeminas.edu.br/noticias/2127-apresentacao-cria-carmo		CDM	2023
118	Semana da Pátria	https://portal.ifs.ifsuldeminas.edu.br/index.php/noticias/1911-semana-da-patria231		INC	2023
119	IF de Portas Abertas			INC	2023
120	IF na Praça	https://muz.ifsuldeminas.edu.br/noticias/5192-if-na-praca-apresenta-proces		MUZ	2023

		so-seletivo-01-2024-do-campus-muzambinho			
121	Sarau "Pôr do Som"	https://muz.ifsuldeminas.edu.br/noticias/5190-sarau-por-do-som-celebra-os-70-anos-do-ifsuldeminas-campus-muzambinho		MUZ	2023
122	Jogos Escolares Municipais 2023	https://portal.tco.ifsuldeminas.edu.br/noticias/1925-jogos-escolares-municipais-2023		TCO	2023
123	Associação atlética disputa Liga Universitária Paulista (LUP)	https://muz.ifsuldeminas.edu.br/noticias/5157-associacao-atletica-academia-disputa-lup		MUZ	2023
124	A Exposição "Centro de Memórias do Campus Muzambinho - De Escola Agrotécnica a Instituto Federal - 70 anos transformando vidas pela educação"	https://muz.ifsuldeminas.edu.br/noticias/5132-prestigie-a-exposicao-centro-de-memorias-do-campus-muzambinho-de-escola-agrotecnica-a-instituto-federal-70-anos-transformando-vidas-pela-educacao		MUZ	2023
125	JIF'S Etapa local	https://muz.ifsuldeminas.edu.br/noticias/5082-abertura-solene-marca-inicio-dos-jifs-no-campus-muzambinho		MUZ	2023
126	TICO 2022	https://portal.pas.ifsuldeminas.edu.br/noticias/2230-tico-2022	Wagner dos Santos	PAS	2022
127	1º FELIM	https://muz.ifsuldeminas.edu.br/noticias/5059-programacao-do-campus-no-festival-literario-felim		MUZ	2023
128	Etapa Regional do JEMG	https://muz.ifsuldeminas.edu.br/noticias/5035-campus-muzambinho-participa-da-etapa-regional-do-jemg		MUZ	2023
129	JEMG 2023	https://portal.pas.ifsuldeminas.edu.br/noticias/2269-jemg-2023	Wagner Edson Faria dos Santos	PAS	2023
130	IV Copa Interna de Futsal	https://portal.pas.ifsuldeminas.edu.br/noticias/2283-iv-copa-interna-de-futsal	Wagner Santos	PAS	2023
131	Arraiá do Campus Muzambinho	https://muz.ifsuldeminas.edu.br/noticias/4996-arraia-do-campus-muzambinho-movimenta-o-mes-de-junho		MUZ	2023
132	7º Congresso de Educação Física e 2º Congresso Internacional de Educação Física do Sul de Minas Gerais	https://muz.ifsuldeminas.edu.br/noticias/4993-7-congresso-de-educacao-fisica-e-2-congresso-internacional-de-educacao-fisica-do-sul-de-minas-gerais-e-realizado-no-cecaes		MUZ	2023
133	Arraiá Literário	https://portal.pas.ifsuldeminas.edu.br/noticias/2312-arraia-literario		PAS	2023
134	Ciência, Café e Rock 'n' Roll participa do Guaxupé Café Festival	https://muz.ifsuldeminas.edu.br/noticias/4978-ciencia-cafe-e-rock-n-roll-participa-do-guaxupe-cafe-festival		MUZ	2023
135	Festival Internacional Pint of Science	https://muz.ifsuldeminas.edu.br/noticias/4941-festival-internacional-pint-of-science-ocorre-em-muzambinho		MUZ	2023
136	Festival Corpo em Movimento	https://muz.ifsuldeminas.edu.br/noticias/4652-cursos-de-educacao-fisica-pr		MUZ	2022

		omovem-o-festival-corpo-em-movimento			
137	Circuito de Corrida de Rua	https://muz.ifsuldeminas.edu.br/noticias/4586-campus-muzambinho-recebe-etapa-do-circuito-corrída-de-rua-do-ifsuldeminas-2022		MUZ	2022
138	Educação Física de Portas Abertas	https://muz.ifsuldeminas.edu.br/noticias/4583-educacao-fisica-de-portas-abertas-recebe-cerca-de-270-alunos-da-regiao		MUZ	2022
139	Semana Nacional do Livro e da Biblioteca do Campus Muzambinho com o tema "Olhar Diverso"	https://muz.ifsuldeminas.edu.br/noticias/4577-campus-muzambinho-realiza-a-semana-nacional-do-livro-e-da-biblioteca-do-campus-muzambinho-com-o-tema-olhar-diverso		MUZ	2022
140	IX Edição dos Jogos Cara e Coroa	https://muz.ifsuldeminas.edu.br/noticias/4565-equipe-cara-e-campea-da-ix-edicao-dos-jogos-cara-e-coroa		MUZ	2022
141	Mostra de Teatro de IF	https://portal.poa.ifsuldeminas.edu.br/noticias/mostra-de-teatro		POA	2023
142	Festa Junina		Luciene Ferreira de Castro	POA	2023
143	FLIF 2023	https://portal.poa.ifsuldeminas.edu.br/noticias/flif-2024	Luciene Ferreira de Castro	POA	2023
144	Aulas Gratuitas de basquete e handebol	https://portal.poa.ifsuldeminas.edu.br/noticias/esporte-e-lazer-2	Claudia Catarino Pereira	POA	2023
145	8º ArraIF	https://portal.pcs.ifsuldeminas.edu.br/todas-noticias/4527-8-arraif-2023-noticia		PCS	2023
146	Curso de Formação Inicial e Continuada em História da Arte e Oficina de Pintura	https://portal.pcs.ifsuldeminas.edu.br/todas-noticias/4506-curso-de-pintura		PCS	2023
147	Festival Pint of Science	https://portal.mch.ifsuldeminas.edu.br/todas-noticias/3883-festival-pint-of-science		MCH	2023
148	Gincana Cultural e Esportiva	https://portal.mch.ifsuldeminas.edu.br/todas-noticias/3763-gincana-cultural-e-esportiva		MCH	2023
149	Academia ao ar livre para alunos e servidores	https://portal.pcs.ifsuldeminas.edu.br/todas-noticias/4411-academia-ao-ar-livre	Bruno Ferreira Alves	PCS	2023

Template for Evidence(s) UI GreenMetric Questionnaire

University : IFSULDEMINAS
Country : BRAZIL
Web Address : <https://www.ifsuldeminas.edu.br/index.php>

[6] Education and Research (ED)

[6.15] Number of University Sustainability Program(s) with International Collaborations



Figure 1: Professor from the Inconfidentes campus participates in a [mission to Congo](#), in preparation for COP27.



Figure 2: Five students and a teacher from Campus Machado participated in the Franco-Brazilian Forum "Science and Society".



Figure 3: Delegation from the Democratic Republic of Congo begins [training project in associations and agroecology](#) at the Inconfidentes Campus of IFSULDEMINAS



Figure 4: Mozambicans participate in a [Vegetable Production course](#) at the Muzambinho Campus.



Figure 5: [Portuguese as an Additional Network Language Program](#), coordinated by IFSULDEMINAS, wins WFCP Excellence Award.



Figure 6: Professor at Campus Machado, Daiane Moreira Silva worked as a visiting professor at the Polytechnic Institute of Bragança (IPB) - Portugal, teaching subjects in the area of Animal Reproduction.



Figure 7: Isabela Mendonça Leon de Paula, from the Animal Science course at Campus Machado, obtained a double degree when defending her master's degree at the Polytechnic Institute of Bragança, Portugal.



Figure 8: Alexander Ferreira, from the Agricultural Engineering course at Campus Inconfidentes, obtained a double degree when defending his master's degree at the Polytechnic Institute of Bragança, Portugal.



Figure 9: Alejandro Cardozo Triviño, exchange student at the Universidad de Ciencias Aplicadas y Ambientales - UDCA, Colombia, currently at IFSULDEMINAS.



Figure 10: Angie Vanessa Martinez Socadaqui (white), exchange student from Colombia, undergoing horse riding training to work in the equine therapy extension program at Campus Machado.



Figure 11: Diego Fabricio Arévalo Valladolid, exchange student at the National University of Piura, Peru, currently at IFSULDEMINAS.



Figure 12: Ester Almeida, IFSULDEMINAS exchange student recently returned from Colombia.

Description:

IFSULDEMINAS has several examples of Sustainability Programs with International Collaborations, with emphasis on Academic Mobility and Double Degrees.

Source: General Coordination of International Relations.

IFSULDEMINAS students with double degrees				
Name	Campus	Course	Institution	Country
Bárbara Ribeiro de Sousa	Pouso Alegre	Engenharia Civil	Instituto Politécnico da Guarda	Portugal
Leonardo de Andrade Rezende	Pouso Alegre	Engenharia Civil	Instituto Politécnico da Guarda	Portugal
Maicon Douglas Venâncio	Pouso Alegre	Engenharia Civil	Instituto Politécnico da Guarda	Portugal
Vitor Correa de Oliveira Lima	Pouso Alegre	Engenharia Civil	Instituto Politécnico da Guarda	Portugal
Alexander Ferreira	Inconfidentes	Eng.Agronômica	Instituto Politécnico de Bragança	Portugal
Ana Julia Alves Siqueira	Machado	Zootecnia	Instituto Politécnico de Bragança	Portugal
Isabela Mendonça Leon de Paula	Machado	Zootecnia	Instituto Politécnico de Bragança	Portugal
VICTOR DOS SANTOS SILVA	Pouso Alegre	Engenharia Civil	Instituto Politécnico da Guarda	Portugal
MARCELO APARECIDO SOARES	Pouso Alegre	Engenharia Civil	Instituto Politécnico da Guarda	Portugal
MATHEUS MARQUES SOUSA	Pouso Alegre	Engenharia Civil	Instituto Politécnico da Guarda	Portugal
Samanta Aparecida Meireles	Machado	Mestrado em Tecnologias da Ciência Animal	Instituto Politécnico de Bragança	Portugal

IFSULDEMINAS students participating in Academic Mobility				
Name	Campus	Course	Institution	Country
João Pedro do Nascimento Silva	Muzambinho	Ciência da Computação	College of the Rockies	Canadá
Nickole Joanny Araujo	Machado	Engenharia Agronômica	Sault College	Canadá
Gabrielle Karoline Pereira	Machado	Administração de Empresas	Universidad de Bogotá	Colômbia
Lucas Miguel Dias Ribeiro	Machado	Administração de Empresas	Universidad de Bogotá	Colômbia
Giovanni Aleixo Batista	Inconfidentes	Engenharia de Alimentos	Instituto Politécnico de Santarém	Portugal
João Paulo Balbino da Silva	Muzambinho	Engenharia Agronômica	Instituto Politécnico de Santarém	Portugal
João Paulo Correia	Muzambinho	Engenharia Agronômica	Instituto Politécnico de Santarém	Portugal
Patricia Vieira Guelere	Muzambinho	Engenharia Agronômica	Instituto Politécnico de Santarém	Portugal

Daniela Lopes de Miranda	Inconfidentes	Engenharia Ambiental	Instituto Politécnico de Beja	Portugal
Érica Fátima de Oliveira	Machado	Administração	Universidad de Cundinamarca	Colômbia
Karolinne Gloss	Machado	Zootecnia	Universidad de Cundinamarca	Colômbia
Luiz Felipe Bento de Sousa	Inconfidentes	Ciências Biológicas	Universidad de Córdoba	Colômbia
Mário Antonio de Freitas Junior	Machado	Zootecnia	Universidad de Cundinamarca	Colômbia
Monique Meneguci	Machado	Ciencias Biológicas	Universidad de Cundinamarca	Colômbia
Ruan Carlos Corrêa	Muzambinho	Engenharia Agrônômica	Universidad de Córdoba	Colômbia
Rubens de Oliveira Reche	Inconfidentes	Engenharia Ambiental	Universidad de Ciências Aplicadas y Ambientales	Colômbia
Talyta Messias Rodrigues	Muzambinho	Ciências Biológicas	Universidad de Cundinamarca	Colômbia
Thainara Brito Gonçalves	Inconfidentes	Licenciatura em Ciências Biológicas	Universidad de Bogotá	Colômbia
João Luiz Rodrigues Júnior	Machado	Engenharia Agrônômica	Service Civique	França
Hellyas Junior Campos Mariano	Muzambinho	Licenciatura em Educação Física	Universidad de Cundinamarca	Colômbia
Luís Felipe de Oliveira Rodrigues	Muzambinho	Licenciatura em Educação Física	Universidad de Cundinamarca	Colômbia
Ramon de Souza Marques	Muzambinho	Licenciatura em Ciências Biológicas	Universidad de Bogotá	Colômbia
William José Piza	Muzambinho	Medicina Veterinária	Instituto Politécnico de Bragança	Portugal
Henrique de Souza Cunha	Muzambinho	Medicina Veterinária	Universidad de Ciências Aplicadas y Ambientales	Colômbia
Amanda Faria de Oliveira	Passos	Matemática	Universidad de Córdoba	Colômbia
Beatriz Regina Rossari Rosa	Machado	Zootecnia	Universidad de Cundinamarca	Colômbia
Débora Ellen Rocha Bahia	Machado	Zootecnia	Universidad de Córdoba	Colômbia
Fernanda Pereira Villela	Pouso Alegre	Matemática	Universidad de Córdoba	Colômbia
Letícia Gabriela da Silva Moura Ribeiro	Carmo de Minas	Administração	Universidad de Cundinamarca	Colômbia
Maicon Santos Machado	Carmo de Minas	Administração	Universidad de Cundinamarca	Colômbia
Maria Cecília Pereira Mendes Oliveira	Muzambinho	Licenciatura em Educação Física	Universidad de Ciências Aplicadas y Ambientales	Colômbia
Maria Izabela Sabino dos Santos	Machado	Ciências Biológicas	Universidad de Córdoba	Colômbia
Thais de Sousa Feitosa	Passos	Administração	Universidad de Cundinamarca	Colômbia
Aléxia da Costa Oliveira	Machado	Ciência e Tecnologia de Alimentos	Instituto Politécnico de Santarém	Portugal
Débora Silva Carvalho	Inconfidentes	Engenharia Ambiental	Instituto Politécnico de Santarém	Portugal

Luiz Augusto Fonseca Scovini	Machado	Agronomia	Instituto Politécnico de Santarém	Portugal
Felipe Cesar Padilha	Muzambinho	Engenharia Agronômica	Instituto Politécnico de Santarém	Portugal

Template for Evidence(s) UI GreenMetric Questionnaire

University : IFSULDEMINAS
Country : BRAZIL
Web Address : <https://www.ifsuldeminas.edu.br/index.php>

[6] Education & Research

[6.16] Number of Sustainability Community Services Project Organized and-or Involving Students

	Projects	Links	Coordenador(a)	Campus	Year
1	Social Media as Fauna Conservation Tools in the South of Minas Gerais	https://gppex.ifsuldeminas.edu.br/index.php/comunidadeProjetos/main/edit/5168	Marcos Magalhães de Souza	INC	2020
2	Selective collection in the school context	https://gppex.ifsuldeminas.edu.br/index.php/comunidadeProjetos/main/edit/5297	Marcos Magalhães de Souza	INC	2020
3	Little Scientist Project: teaching science in a playful way	https://gppex.ifsuldeminas.edu.br/index.php/comunidadeProjetos/main/edit/5260	MELISSA SALARO BRESCI	INC	2020
4	ECOBAGS: promoting income and environmental sustainability	https://gppex.ifsuldeminas.edu.br/index.php/comunidadeProjetos/main/edit/5306	RAFAEL CESAR BOLLELI FARIA	INC	2020
5	IMPLEMENTATION OF A FOREST WITH SPECIES OF COMMERCIAL INTEREST IN THE FEDERAL INSTITUTE OF THE SOUTH OF MINAS - CAMPUS MACHADO	https://gppex.ifsuldeminas.edu.br/index.php/comunidadeProjetos/main/edit/4023	Sue Ellen Ester Queiroz	MCH	2020
6	IMPLEMENTATION OF COMMUNITY AGROECOLOGICAL GARDENS IN THE MUNICIPALITY OF MACHADO – SOCIAL AND PRODUCTIVE INCLUSION	https://gppex.ifsuldeminas.edu.br/index.php/comunidadeProjetos/main/edit/4285	Leda Gonçalves Fernandes	MCH	2020
7	Production of native seedlings: a tool for social and environmental inclusion	https://gppex.ifsuldeminas.edu.br/index.php/comunidadeProjetos/main/edit/4338	Sue Ellen Ester Queiroz	MCH	2020
8	GAPE - Forest Study and Research Group (GEPF)	https://gppex.ifsuldeminas.edu.br/index.php/comunidadeProjetos/main/edit/4340	Sue Ellen Ester Queiroz	MCH	2020
9	Environmental preservation and recovery of degraded areas: raising environmental awareness in a state school	https://gppex.ifsuldeminas.edu.br/index.php/comunidadeProjetos/main/edit/4564	Sue Ellen Ester Queiroz	MCH	2020

10	Cultivation of Medicinal Plants aimed at the Phytotherapeutic community Caminho de Luz in Machado - MG	https://gpex.ifsuldeminas.edu.br/index.php/comunidadeProjetos/main/edit/4625	Silvana da Silva	MCH	2020
11	Hortotherapy	https://gpex.ifsuldeminas.edu.br/index.php/comunidadeProjetos/main/edit/5735	Luis Lessi dos Reis	MCH	2020
12	Environmental Olympics at IFSULDEMINAS-campus Muzambinho	https://ceam.muz.ifsuldeminas.edu.br/oma.html	Rubens Marcelo de Castro	MUZ	2020
13	Quality of Life, Ecology, Health and Environment Project	https://www.muz.ifsuldeminas.edu.br/pgvida/1929-programa-qualidade-de-vida-ecologia-saude-e-meio-ambiente		MUZ	2020
14	The use of Bioindicators (anurans and aquatic insects) as tools to promote Environmental Education	https://gpex.ifsuldeminas.edu.br/index.php/comunidadeProjetos/main/edit/5384	MIREILE REIS DOS SANTOS	PCS	2020
15	Implementation of a computerized platform for purchasing organic food from certified family farmers at the Poços de Caldas Campus.	https://gpex.ifsuldeminas.edu.br/index.php/comunidadeProjetos/main/edit/5398	Ana Lúcia Silvestre	PCS	2020
16	Women and Bees: Environmental Education and Construction of Women's Popular Autonomy	https://gpex.ifsuldeminas.edu.br/index.php/comunidadeProjetos/main/edit/5245	ISABEL RIBEIRO DO VALE TEIXEIRA	PCS	2020
17	Documentary Aiyê: Traditional Afro-Brazilian Communities and Environmental Conservation Practices in Southern Minas Gerais	https://gpex.ifsuldeminas.edu.br/index.php/comunidadeProjetos/main/edit/5246	Amilcar Walter Saporetti Junior	PCS	2020
18	Rural Environmental Sanitation and Environmental Education in Poços de Caldas/MG	https://gpex.ifsuldeminas.edu.br/index.php/comunidadeProjetos/main/edit/6062	MIREILE REIS DOS SANTOS	PCS	2020
19	Mapping of socio-environmental conflicts in the municipality of Poços de Caldas-MG	https://geplan.org/projetos/		PCS	2020
20	Construction of female autonomy: Empowerment through the management of native stingless bees	https://gpex.ifsuldeminas.edu.br/index.php/comunidadeProjetos/main/edit/5030	ISABEL RIBEIRO DO VALE TEIXEIRA	PCS	2020
21	The use of Bioindicators (anurans and aquatic insects) as tools to promote Environmental Education	https://gpex.ifsuldeminas.edu.br/index.php/comunidadeProjetos/main/edit/5384	MIREILE REIS DOS SANTOS	PCS	2020
22	ABELHINHAS DO SABER: Environmental education for children aged 3 to 6 through awareness and preservation of Native stingless Bees	https://gpex.ifsuldeminas.edu.br/index.php/comunidadeProjetos/main/edit/5013	ISABEL RIBEIRO DO VALE TEIXEIRA	PCS	2020
23	Action collects more than 400 kilos of pesticide containers. Destination is recycling	https://portal.ifsuldeminas.edu.br/index.php/noticias/81-destaques/1459-meio-ambiente		INC	2021
24	The campus's green area is reinforced with the planting of dozens of seedlings	https://portal.pas.ifsuldeminas.edu.br/noticias/2040-campus-arborizado		PAS	2021
25	Three Hearts Advanced Campus distributes eco-friendly mug	https://portal.tco.ifsuldeminas.edu.br/noticias/1747-projeto-canecas		TCO	2021
26	Problems in the urbanization of southern Minas are addressed in a book that will be released by IFSULDEMINAS	https://portal.poa.ifsuldeminas.edu.br/noticias/cidades-sociedade	Gustavo Reis	RET	2021

27	Campus Poços will coordinate the Agroecological and Organic Production Hub project in the South and Southwest regions of Minas Gerais	https://portal.pcs.ifsuldeminas.edu.br/noticias/3660		PCS	2021
28	Serra do Papagaio State Park: Chest of species	https://gppex.ifsuldeminas.edu.br/index.php/comunidadeProjetos/main/edit/5613	Marcos Magalhães de Souza	RET	2021
29	Araucárias da Mantiqueira	https://portal.ifs.ifsuldeminas.edu.br/index.php/noticias/1587-preservacao-das-araucarias		INC	2022
30	Moeda Social como troca e desencadeadora da conscientização da coleta de materias recicláveis	https://gppex.ifsuldeminas.edu.br/index.php/visualizaprojeto/main/edit/1969	ROBERTO MARIN VIESTEL	INC	2022
31	# Fala produtor (a): Raízes da terra conectando mulheres do campo!	https://gppex.ifsuldeminas.edu.br/index.php/pesquisaprojetovisualizar/main/edit/6787	Leda Gonçalves Fernandes	MCH	2022
32	A atenuação da fome em Machado ao melhorar a distribuição e diminuir o desperdício de alimentos.	https://gppex.ifsuldeminas.edu.br/index.php/pesquisaprojetovisualizar/main/edit/6791	Leda Gonçalves Fernandes	MCH	2022
33	A trajetória das mulheres na luta pela terra no sul de Minas	https://gppex.ifsuldeminas.edu.br/index.php/pesquisaprojetovisualizar/main/edit/6829	Nathalia Lopes Caldeira Brant	MCH	2022
34	Acolher: O IFSULDEMINAS Campus Machado na oferta de contraturno social para crianças em vulnerabilidade do Bairro Santo Antônio II na cidade de Machado-MG	https://gppex.ifsuldeminas.edu.br/index.php/visualizaprojeto/main/edit/5728	Pedro Luiz Costa Carvalho	MCH	2022
35	Adestramento de cães abandonados no IFSULDEMINAS - Campus Machado	https://gppex.ifsuldeminas.edu.br/index.php/pesquisaprojetovisualizar/main/edit/6773	Otavio Soares Paporidis	MCH	2022
36	Criação de um site de quiz para auxiliar na educação ambiental	https://gppex.ifsuldeminas.edu.br/index.php/pesquisaprojetovisualizar/main/edit/6938	Ariane Borges Figueiredo	MCH	2022
37	Elaboração de roteiros turísticos na divulgação da produção de café do sul de Minas Gerais	https://gppex.ifsuldeminas.edu.br/index.php/visualizaprojeto/main/edit/6698	Eduardo Carvalho Dias	MCH	2022
38	Hortas Comunitárias: autonomia popular, segurança alimentar e nutricional no município de Machado-MG	https://gppex.ifsuldeminas.edu.br/index.php/visualizaprojeto/main/edit/6292	Luis Lessi dos Reis	MCH	2022
39	HORTOTERAPIA II	https://gppex.ifsuldeminas.edu.br/index.php/pesquisaprojetovisualizar/main/edit/6574	Luis Lessi dos Reis	MCH	2022
40	IF Reverso - Transformação de TVs box em minicomputadores.	https://gppex.ifsuldeminas.edu.br/index.php/pesquisaprojetovisualizar/main/edit/7088	Fábio dos Santos Corsini	MCH	2022
41	O museu vai à escola ou a escola vai ao museu? Uma proposta de educação ambiental com o museu itinerante, para escolas de ensino fundamental e básico.	https://gppex.ifsuldeminas.edu.br/index.php/pesquisaprojetovisualizar/main/edit/6769	Fabiana Lucio de Oliveira	MCH	2022
42	PRODUÇÃO E DISTRIBUIÇÃO DE KITS DE MUDAS DE FLORES COMESTÍVEIS E	https://gppex.ifsuldeminas.edu.br/index.php/visualizaprojeto/main/edit/6156	Silvana da Silva	MCH	2022

	PLANTAS ALIMENTÍCIAS NÃO CONCENCIONAIS				
43	Revitalização do Horto Florestal de Machado	https://gppex.ifsuldeminas.edu.br/index.php/pesquisaprojetovisualizar/main/edit/6584	Sue Ellen Ester Queiroz	MCH	2022
44	TransFormar: Customização de roupas como forma de qualificação profissional e atendimento à população em vulnerabilidade social	https://gppex.ifsuldeminas.edu.br/index.php/pesquisaprojetovisualizar/main/edit/6759	Paulize Honorato Ramos	MCH	2022
45	Uso terapêutico do cultivo de plantas alimentícias não convencionais na “Comunidade Terapêutica Recomeço”, Machado - MG	https://gppex.ifsuldeminas.edu.br/index.php/visualizaprojeto/main/edit/5731	Silvana da Silva	MCH	2022
46	Projeto Campo Limpo	https://www.muz.ifsuldeminas.edu.br/noticias/4257-projeto-campo-limpo		MUZ	2022
47	Projeto de mobilidade elétrica “Poços + Inteligente	https://portal.pcs.ifsuldeminas.edu.br/todas-noticias/4035-pocos-inteligente-convite	Yull Heilordt Henao Roa	PCS	2022
48	Recicla Vidas 2.0.	https://portal.pcs.ifsuldeminas.edu.br/todas-noticias/4111-adubo-projeto-recicla-vidas-setembro-2022		PCS	2022
49	G-DAI... me ajude!	https://gppex.ifsuldeminas.edu.br/index.php/visualizaprojeto/main/edit/6623	Rodrigo Licio Ortolan	PCS	2022
50	A atenuação da fome em Machado ao melhorar a distribuição e diminuir o desperdício de alimentos.	https://suap.ifsuldeminas.edu.br/admin/projetos/projeto/	Larisse Silva de Souza	MCH	2022
51	Educação ambiental: preservação do meio ambiente além da sala de aula	https://suap.ifsuldeminas.edu.br/admin/projetos/projeto/	Sue Ellen Ester Queiroz	MCH	2023
52	Mini fazenda: uma alternativa para facilitar as intervenções assistidas por animais em pessoas com deficiência.	https://suap.ifsuldeminas.edu.br/admin/projetos/projeto/	Renata Maculan	MCH	2023
53	Gestão de custos aplicada à agricultura familiar.	https://suap.ifsuldeminas.edu.br/admin/projetos/projeto/	Lidiany dos Santos Soares	MCH	2023
54	A PESQUISA PARTICIPATIVA NA CONSTRUÇÃO DO CONHECIMENTO AGROECOLÓGICO NO SUL E SUDOESTE DE MINAS GERAIS	https://suap.ifsuldeminas.edu.br/admin/projetos/projeto/	Leda Goncalves Fernandes	MCH	2023
55	Ciclo de Capacitação em Pós Colheita de Café	https://suap.ifsuldeminas.edu.br/admin/projetos/projeto/	Leandro Carlos Paiva	MCH	2023
56	Ações de educação ambiental para um ambiente escolar mais limpo	https://suap.ifsuldeminas.edu.br/admin/projetos/projeto/	Sue Ellen Ester Queiroz	MCH	2023
57	Aperfeiçoamento do trabalho das mulheres na agroindústria de doces e fitoterápicos do Assentamento Primeiro do Sul	https://suap.ifsuldeminas.edu.br/admin/projetos/projeto/	Nathalia Lopes Caldeira Brant	MCH	2023
58	PROJETO DO MUSEU DE CIÊNCIAS NATURAIS DO INSTITUTO FEDERAL DO SUL DE MINAS - CÂMPUS MACHADO	https://suap.ifsuldeminas.edu.br/admin/projetos/projeto/	Cloves Gomes de Carvalho Filho	MCH	2023
59	GAPE- GEO- Grupo de estudo em Ovinocultura	https://suap.ifsuldeminas.edu.br/admin/projetos/projeto/	José Antônio Dias Garcia	MCH	2023

60	Hortas Comunitárias: autonomia popular, segurança alimentar e nutricional no município de Machado-MG	https://suap.ifsuldeminas.edu.br/admin/projetos/projeto/	Luis Lessi dos Reis	MCH	2023
61	Análise de solos e foliar para a cidade de Machado e região	https://suap.ifsuldeminas.edu.br/admin/projetos/projeto/	Tâmara Prado de Moraes	MCH	2023
62	IMPLEMENTO A QUALIDADE DE CAFÉ: DO BENEFICIO A INDUSTRIALIZAÇÃO DE CAFÉ	https://suap.ifsuldeminas.edu.br/admin/projetos/projeto/	Leandro Carlos Paiva	MCH	2023
63	Elaboração de roteiros turísticos na divulgação da produção de café do sul de Minas Gerais	https://suap.ifsuldeminas.edu.br/admin/projetos/projeto/	Eduardo Carvalho Dias	MCH	2023
64	Mini animais de produção como mediadores das Intervenções assistidas por animais em pessoas com deficiência.	https://suap.ifsuldeminas.edu.br/admin/projetos/projeto/	Renata Maculan	MCH	2023
65	# Fala produtor (a): Raízes da terra conectando mulheres do campo!	https://suap.ifsuldeminas.edu.br/admin/projetos/projeto/	Leda Gonçalves Fernandes	MCH	2023
66	Alfabetização científica e aulas práticas de biologia	https://suap.ifsuldeminas.edu.br/admin/projetos/projeto/	Juliana Cristina dos Santos	MUZ	2023
67	Extensão	https://suap.ifsuldeminas.edu.br/admin/projetos/projeto/	Gilson Ferreira de Moraes	MCH	2023
68	Práticas de Educação Ambiental Escolar do IFSULDEMINAS - Campus Inconfidentes	https://suap.ifsuldeminas.edu.br/admin/projetos/projeto/	Eduarda Oliveira Reis	IFS	2023
69	Aperfeiçoamento do trabalho das mulheres na agroindústria de doces e fitoterápicos do Assentamento Primeiro do Sul	https://suap.ifsuldeminas.edu.br/admin/projetos/projeto/	Nathalia Lopes Caldeira Brant	MCH	2023
70	Educação ambiental: preservação do meio ambiente além da sala de aula	https://suap.ifsuldeminas.edu.br/admin/projetos/projeto/	Sue Ellen Ester Queiroz	MCH	2023
71	Conhecer para Respeitar: Educação ambiental e bem-estar animal nas escolas	https://suap.ifsuldeminas.edu.br/admin/projetos/projeto/	Rosangela Alves Dutra	POA	2023
72	AfroPoços: resgatando valores histórico-culturais dos clubes sociais negros de Poços de Caldas	https://suap.ifsuldeminas.edu.br/admin/projetos/projeto/	Sabrina Rodrigues Sousa	PCS	2023
73	Encontro tecnológico - ENCONTEC 2024	https://suap.ifsuldeminas.edu.br/admin/projetos/projeto/	Ariana Vieira Silva	MUZ	2023
74	Foco no Leite: como melhorar a qualidade do leite e a vida do produtor	https://suap.ifsuldeminas.edu.br/admin/projetos/projeto/	Andre da Cruz Franca Lema	IFS	2023
75	Mini fazenda: uma alternativa para facilitar as intervenções assistidas por animais em pessoas com deficiência.	https://suap.ifsuldeminas.edu.br/admin/projetos/projeto/	Renata Maculan	MCH	2023
76	Implementação de boas práticas agrícolas em cafeicultores acreditado por certificações	https://suap.ifsuldeminas.edu.br/admin/projetos/projeto/	Bruno Manoel Rezende de Melo	IFS	2023
77	RECOMENDAÇÕES DE CONFORTO TÉRMICO PARA HABITAÇÕES DE INTERESSE SOCIAL	https://suap.ifsuldeminas.edu.br/admin/projetos/projeto/	Alexandre Magno Alves de Oliveira	POA	2023
78	Cooperar para Reciclar: Oficinas Pró-Reciclagem	https://suap.ifsuldeminas.edu.br/admin/projetos/projeto/	Sabrina Rodrigues Sousa	PCS	2023
79	Grupo de estudo como agente da promoção da fruticultura na diversificação agrícola do município de Inconfidentes, MG.	https://suap.ifsuldeminas.edu.br/admin/projetos/projeto/	Evando Luiz Coelho	IFS	2023

80	Ervanário: um espaço de saúde e educação	https://suap.ifsuldeminas.edu.br/admin/projetos/projeto/	Wallace Ribeiro Correa	IFS	2023
81	Colaborando com a sustentabilidade: formações sobre Balanço Social e Ambiental - BSA para organizações e comunidades regionais	https://suap.ifsuldeminas.edu.br/admin/projetos/projeto/	Caue Trivellato	IFS	2023
82	Cooperar para Reciclar: um olhar para as cooperativas e associações de catadores de materiais recicláveis de Poços de Caldas/MG	https://suap.ifsuldeminas.edu.br/admin/projetos/projeto/	Sabrina Rodrigues Sousa	PCS	2023
83	Diagnóstico Socioambiental Participativo: Um projeto piloto para subsidiar o Balanço Social e Ambiental - BSA.	https://suap.ifsuldeminas.edu.br/admin/projetos/projeto/	Caue Trivellato	IFS	2023
84	AÇÕES DE EDUCAÇÃO AMBIENTAL E AGROECOLOGIA NA ESCOLA MUNICIPAL SEBASTIÃO SANTANA, BUENO BRANDÃO – MG	https://suap.ifsuldeminas.edu.br/admin/projetos/projeto/	Alexandre Dal Forno Mastella	IFS	2023
85	Grupo de Estudos em Bovinocultura do IFSULDEMINAS - GEBIF	https://suap.ifsuldeminas.edu.br/admin/projetos/projeto/	Francisco Helton Sa de Lima	MUZ	2023
86	Gestão de custos aplicada à agricultura familiar.	https://suap.ifsuldeminas.edu.br/admin/projetos/projeto/	Lidiany dos Santos Soares	MCH	2023
87	EDUCAÇÃO AMBIENTAL NA FORMAÇÃO PRÉ-ESCOLAR	https://suap.ifsuldeminas.edu.br/admin/projetos/projeto/	Sindynara Ferreira	IFS	2023
88	A PESQUISA PARTICIPATIVA NA CONSTRUÇÃO DO CONHECIMENTO AGROECOLÓGICO NO SUL E SUDOESTE DE MINAS GERAIS	https://suap.ifsuldeminas.edu.br/admin/projetos/projeto/	Leda Goncalves	MCH	2023
89	Diagnostico de Eficiência Energética em indústria local, como modelo de atividade tecnico pedagógico	https://suap.ifsuldeminas.edu.br/admin/projetos/projeto/	Joao Francisco Malachias Marques	TCO	2023
90	Ciclo de Capacitação em Pós Colheita de Café	https://suap.ifsuldeminas.edu.br/admin/projetos/projeto/	Leandro Carlos Paiva	MCH	2023
91	Educação Financeira para Mulheres Empreendedoras em Agroecologia	https://suap.ifsuldeminas.edu.br/admin/projetos/projeto/	Marcelo Castro Avila	MCH	2023
92	Ações de educação ambiental para um ambiente escolar mais limpo	https://suap.ifsuldeminas.edu.br/admin/projetos/projeto/	Sue Ellen Ester Queiroz	MCH	2023
93	Tutores Voluntários de Cães em Situação de Abandono - Campus Machado	https://suap.ifsuldeminas.edu.br/admin/projetos/projeto/	Antonio Marcos de Lima	MCH	2023
94	Cooperar para Reciclar: um olhar para as cooperativas e associações de catadores de materiais recicláveis de Poços de Caldas/MG	https://suap.ifsuldeminas.edu.br/admin/projetos/projeto/	Sabrina Rodrigues Sousa	PCS	2023
95	2º Festival de Inovação e Cultura Empreendedora de Muzambinho	https://suap.ifsuldeminas.edu.br/admin/projetos/projeto/	Aracele Garcia de Oliveira Fassbinder	MUZ	2023
96	Menos Plástico	https://suap.ifsuldeminas.edu.br/admin/projetos/projeto/	Gabriela Belinato	POA	2023
97	Desenvolvimento de Ações de Educação Sanitária com Crianças do CMEI de Machado- MG	https://suap.ifsuldeminas.edu.br/admin/projetos/projeto/	Debora de Carvalho Dourado	MCH	2023

98	Ecoturismo e educação: Biodiversidade de insetos e aracnídeos de áreas de transição de Mata Atlântica e Cerrado, Luminárias, sul de Minas Gerais	https://suap.ifsuldeminas.edu.br/admin/projetos/projeto/	Marcos Magalhaes de Souza	IFS	2023
99	NEPECS: carne suína em destaque	https://suap.ifsuldeminas.edu.br/admin/projetos/projeto/	Gleydson Jose Pereira Vidigal	MCH	2023
100	"Hortas urbanas e inclusão socioambiental: Transito de saberes etnobotânicos e saberes ancestrais acerca de plantas medicinais entre acadêmicos e idosos beneficiários do CRAS Sul Poços de Caldas-MG"	https://suap.ifsuldeminas.edu.br/admin/projetos/projeto/	Fabio Geraldo de Avila	PCS	2023
101	Produção de mudas clonais de capim Kurumi destinadas a pequenos produtores de leite do Sul de Minas Gerais	https://suap.ifsuldeminas.edu.br/admin/projetos/projeto/	Wellington Marota Barbosa	MCH	2023
102	Educação Ambiental: Qualidade dos corpos hídricos e sua importância para a vida	https://suap.ifsuldeminas.edu.br/admin/projetos/projeto/	Selma Gouvea de Barros	IFS	2023
103	CARACTERIZAÇÃO BOTÂNICA E MORFOLÓGICA DE CLONES DE MANDIOCA COM APLICAÇÃO DE OFICINA	https://suap.ifsuldeminas.edu.br/admin/projetos/projeto/	Sindynara Ferreira	IFS	2023
104	Aprendendo com as Diferenças	https://suap.ifsuldeminas.edu.br/admin/projetos/projeto/	Renata Mara de Souza Neves	MCH	2023
105	ANÁLISE QUALITATIVA E QUANTITATIVA DA ÁGUA DE NASCENTE NA PRESENÇA E AUSÊNCIA DA TÉCNICA DO SOLO-CIMENTO	https://suap.ifsuldeminas.edu.br/admin/projetos/projeto/	Fernando da Silva Barbosa	IFS	2023
106	Resgate, recuperação e destinação de animais selvagens em Pouso Alegre e região.	https://suap.ifsuldeminas.edu.br/admin/projetos/projeto/	Alexandre Thome da Silva de Almeida	POA	2023
107	Pecuária Forte em Poço Fundo MG	https://suap.ifsuldeminas.edu.br/admin/projetos/projeto/	Renato Ferreira de Oliveira	MCH	2023
108	Unidade Demonstrativa de Restauração Florestal: plantando florestas	https://suap.ifsuldeminas.edu.br/admin/projetos/projeto/	Waldir Gomes Ferreira Junior	MCH	2023
109	EDUCAÇÃO AMBIENTAL NA FORMAÇÃO PRÉ-ESCOLAR	https://suap.ifsuldeminas.edu.br/admin/projetos/projeto/	Fernando da Silva Barbosa	IFS	2023
110	Avaliação das características vegetativas, produtivas e do potencial agrônomo de novos materiais genéticos de morangueiro para produção de frutos no sul de Minas Gerais	https://suap.ifsuldeminas.edu.br/admin/projetos/projeto/	Sindynara Ferreira	IFS	2023
111	SustentAção	https://suap.ifsuldeminas.edu.br/admin/projetos/projeto/	Gabriela Belinato	POA	2023
112	Avaliação da ferramenta de potencial de uso conservacionista (PUC) na área do Campus Machado.	https://suap.ifsuldeminas.edu.br/admin/projetos/projeto/	Leonardo Rubim Reis	MCH	2023
113	EXPEDIÇÃO IFSULDEMINAS: vivências e práticas sustentáveis.	https://suap.ifsuldeminas.edu.br/admin/projetos/projeto/	Sindynara Ferreira	IFS	2023
114	Grupo de Estudos em Nutrição de Plantas – GENP	https://suap.ifsuldeminas.edu.br/admin/projetos/projeto/	Luis Lessi dos Reis	MCH	2023
115	GRUPO DE ESTUDOS EM SERVIÇOS AMBIENTAIS	https://suap.ifsuldeminas.edu.br/admin/projetos/projeto/	Arnaldo Liborio Santos Filho	MCH	2023

116	Criação de um site de quiz para auxiliar na educação ambiental	https://suap.ifsuldeminas.edu.br/admin/projetos/projeto/	Ariane Borges de Figueiredo	MCH	2023
117	Sustentabilidade, Diversidade, Inclusão e Cidadania: extensão universitária no município de Ilícinea MG	https://suap.ifsuldeminas.edu.br/admin/projetos/projeto/	Fabio Geraldo de Avila	PCS	2023
118	Semana Fashion Revolution: IFSULDEMINAS 2023	https://suap.ifsuldeminas.edu.br/admin/projetos/projeto/	Jussara Aparecida Teixeira	PAS	2023
119	Grupo de Estudo e Pesquisa Florestal	https://suap.ifsuldeminas.edu.br/admin/projetos/projeto/	Sue Ellen Ester Queiroz	MCH	2023
120	COLETA DE ERVAS DANINHAS DA SERRA DA MANTIQUEIRA E DE INCONFIDENTES - MG PARA COMPOSIÇÃO BOTÂNICA E APLICAÇÃO FITOTERÁPICA, AGRONÔMICA E INDUSTRIAL.	https://suap.ifsuldeminas.edu.br/admin/projetos/projeto/	Taciano Benedito Fernandes	IFS	2023
121	MONITORAMENTO DA QUALIDADE DA ÁGUA EM PROPRIEDADES RURAIS CAFEICULTORAS - AQUA	https://suap.ifsuldeminas.edu.br/admin/projetos/projeto/	Selma Gouvea de Barros	IFS	2023
122	Horta Escolar	https://suap.ifsuldeminas.edu.br/admin/projetos/projeto/	Luis Lessi dos Reis	MCH	2023
123	IMPLANTAÇÃO DE UM JARDIM SENSORIAL DE PLANTAS ORNAMENTAIS E HORTALIÇAS COMO INSTRUMENTO DIDÁTICO PEDAGÓGICO INCLUSIVO	https://suap.ifsuldeminas.edu.br/admin/projetos/projeto/	Everaldo Rodrigues Ferreira	IFS	2023
124	Programa Transformar Sustentável	https://muz.ifsuldeminas.edu.br/noticias/4988-ifsuldeminas-e-receita-federal-divulgam-o-programa-transformar-sustentavel	Luis Adriano	RET	2023
125	BiolEnglish	https://portal.pas.ifsuldeminas.edu.br/noticias/2234-biolenglish	Luciana Impocetto Marcheti e Tatiane Beltramini Souto	PAS	2022
126	Projeto Campo Limpo	https://muz.ifsuldeminas.edu.br/noticias/4965-projeto-campo-limpo-recibe-embalagens-de-agrotoxicos-no-campus-muzambinho		MUZ	2023
127	IFSULDEMINAS – Campus Poços de Caldas promove capacitação sobre usinas fotovoltaicas pelo Qualifica Mais.	https://portal.pcs.ifsuldeminas.edu.br/todas-noticias/4508-qualifica-mais	Yull Heilordt Henao Roa	PCS	2023

Description:

IFSULDEMINAS has the [Research and Extension Project System \(GPPEX\)](#), where all the institution's projects are registered. Currently, there are around **6,200** records in the database. The table shows 127 (forty) of them, between 2020 and 2023, with a focus on sustainability and the UN Sustainable Development Goals.

Source: Pro-Rectorcy of Extension.

Template for Evidence(s) UI GreenMetric Questionnaire

University : IFSULDEMINAS
Country : BRAZIL
Web Address : <https://www.ifsuldeminas.edu.br/index.php>

[6] Education & Research

[6.17] Number of Sustainability-Related Startups

	Ano da seleção	Empresa	Área / Descrição do Negócio
INCUBATED			
1	2020	InovAmbiental	Environmental management.

PRE-INCUBATED			
1	2022	Iniciativa Apó	Business with the aim of selling native trees, promoting environmental and educational actions.
2	2023	3D INC	Development of customizable and inclusive didactic models using 3D modeling and printing, with reference to the National Common Curricular Base – BNCC.
3	2023	BioFarm	BioFarm - Production of biofertilizer based on pig manure, using an environmentally sustainable process.
4	2023	ConectAgro Soluções	Consultancy and provision of services in an integrated manner in the areas of Agricultural, Environmental and Surveying Engineering, in an innovative way and assertive methodology to better meet the needs of the current market.
5	2023	Matheus Solem	LGBTQIA+ fashion

6	2023	Jericó	Application with information about churches, masses and services
---	------	--------	--

OFF			
During incubation period			
1	2021	Canina Soluções	Dog education, training, recreation and behavior company.
2	2021	Sagui Organic	Agricultural.
3	2023	Passos Pet Club	Recreation, care, socialization and training center for dogs, offering day care, hotel and dog training services.
During pre-incubation period			
1	2020	NeuroVet	Veterinary Medicine.
2	2021	Varal Circular	Reuse fashion.
3	2020	Agrobientaliza Soluções Agronômicas, Ambientais e Sanitárias	Agricultural Engineering / Environmental Management.
4	2021	Ponta Pé	Visual identity, website and social networks.
5	2020	WeSports	Computer Science.
6	2020	SensorMe	Workplace safety.
7	2020	Bio Broto	Biological Sciences.
8	2021	Numisma	Preparation for high school olympiads.
9	2021	Polvo	Custom Shopping App.
10	2020	NoteVet	Veterinary Medicine.
11	2021	Plante Saberes	Elaboration and execution of products and services related to aromatic, spicy, medicinal, PANCs, food and ornamental plants, through project development, implementation and management of gardens, vases and flower boxes. Development and delivery of courses, workshops and lectures, with the provision of educational and artistic material.
12	2021	AiFast – Tiago Pereira Design	Entrepreneur x delivery person connection application - Complete website development, including copywriting (text), design (visual) and development (programming).

13	2021	Tina	Women's health.
14	2021	CicatrÁPis – Ei Bella	Development of health care products using (natural) beekeeping products as the main raw material.
15	2022	Alquimia Natural	Development and production of natural products: cosmetics, personal hygiene and cleaning.
16	2023	Rastreie	Subscription vehicle tracking.
17	2023	e-Atlas	Application for promoting products and services in the city of Passos/MG.

Description

The [Mixed Business Incubator – INCETEC](#), is a body linked to the Technological Innovation Nucleus – NIT/Directorate of Technological Innovation and Entrepreneurship – DITE, of the Pro-Rectorate of Research, Post-Graduate and Innovation – PPPI, of the IFSULDEMINAS.

INCETEC is headquartered at the Inconfidentes Campus and the other IFSULDEMINAS campuses may host Incubator Nucleus, and its mission is to promote the technological, economic, social and cultural development of the regional innovative and entrepreneurial ecosystem, and as a philosophy the rational use of economic infrastructure , scientific and technological, in a shared way, enabling the operationalization and development of new companies, products and services with a mixed base.

The mixed-based incubator houses, at the same time, technological, traditional and social-based enterprises. IFSULDEMINAS has **27 (twenty seven)** startups (pre-incubated, incubated and other companies). IFSULDEMINAS still has numerous junior companies.

Source: Campus Inconfidentes and Pro-Rectorate of Research, Post-Graduate and Innovation.